EDICION DE 24 PAGINAS

DIVERSIONES PUBLICAS

TEATROS

OPERA — Gran velada en honor del 25 Presidente de los Estados Unidos de Norte América, especialmente la noche del viernes 11 de Septiembre, a las 8.30 p. m. COLISEO — Gran compañía lírica italiana (Teatro Municipal de Chile).—Lunes 16.—A las 8.45 p. m.—Gran función de gala a beneficio del cobro para la bandera de donativo del dreadnought "Rivadavia".—Rigoletto.—Tarjalla de plateas $ 1.

En la semana entrante debut de la renombre actriz Ada Giaberniti, con la nueva Cavalleria Rusticana.

OTRO—Martes 17, a las 8.45, gran festival en honor de Mr. Theodore Roosevelt, Ministro Argentino en los Estados Unidos. Gran compañía italiana de operetas del cav. Victore Vitals.—Lunes 16—A las 8 p. m.—Gran función extraordinaria en honor y beneficio de la cupla Olga Rissola y Luis Trancoli.—La opereta en 3 actos Miss Cuniculi.—Después del 1er acto, por la notable actriz Norma campestre, (a) Angelita, (b) La reina, varias canzonetas napolitanas, cantadas por la señoras Olga Rissola.

Martes 17—Gran matinée.

En la semana entrante el estreno de la nueva opereta Suzi.

VICTORIA—Compañía dramática española de gran espectáculo y obras policiales de Vanni. Debut el miércoles 11 con la comedia dramática: Los Hispanitas.

OTRO—Gran festival artístico el martes 11 (día de Martín) a las 8.30 p. m., a total beneficio del Asilado para artistas. Programa excepcional de dramas, comedias, sainetes y completo por las compañías de los teatros Apolo, Avenida, Buenos Aires, Comedia, Mayo, Nacional (Corrientes), San Martín, Variedades y Victoria. Palcos, plateas y butacas a $. Plateas con entrada $ 1. En venta las localidades en la boletería del Teatro Victoria.

SAN MARTIN—Compañía de sarsuela española Velarco. Director artístico: Manuel Penella.—Lunes 16—A las 8.30: La Kermesse de Dendereta.—A las 9.30: Las bribonas. La alegría del batallón. La curta de Faraón.

El próximo viernes gran función en honor y beneficio del primer actor cómico Alberto López.

AVENIDA—Compañía cómico-lírica española dirigida por el actor Ignacio Cassis.—Lunes 16—A las 8.45—La hija del mar. Las chulas de Arabella. El pretendiente.

NACIONAL CORRIENTES — Gran compañía cómico-dramática nacional, 1er. cuadro. Primer Nacional.—Lunes 16—A las 8.45—Función de artistas. M'hijo el dotor.

Miércoles 18—Gran festival en honor del actor José Brissón.

Viernes 20—Beneficio del actor Adolfo M. Fuentes.

APOLO—Compañía cómico-lírica-dramática nacional Manglante-Bunchiazzo.—Lunes 16—Debut: Los muertos. Los vividores.

MAYO — Gran compañía española de sarsuela, dirigida por Pepe Moncayo.—Lunes 16—A las 8 p. m.—Certamen nacional.—A las 8.45—Baldomero Pachan. La guardia amarilla. Certamen nacional.

En la presente semana importantes restrenos.

ARGENTINO — Compañía de comedias y vaudevilles, Florencio Parravicini.—Lunes 16—A las 8.45—Quiero el divorcio. El tango en París.

MARCONI—Tournée de la compañía dramática italiana de la célebre trágica Mimí Aguglia.—Lunes 16—La rosa di Berg-Od-Zoom.

Brevemente gran función en honor y beneficio de la eminente actriz Mimí Aguglia.

COMEDIA—Compañía de sarsuela española Rogelio Juárez.—Lunes 16—A las 8 p. m.—Las bayaderas.—A las 9.45—La escena del sofá. Las bayaderas. Aires españoles.

El miércoles—Estreno: El ayudante del duque.

BUENOS AIRES — Compañía cómico-dramática española Plana-Llano.—Lunes 16—A las 8.45 p. m.—Gran función en honor y beneficio de Luis de Llano.—Las promesas. Las grandes del cochero.

OTRO—El nuevo 13, début de la notable comedista dramática nacional de Asensi Tessada. Precios populares.

NUEVO — Gran compañía cómico-dramática española de Cristóbal Chile.—Lunes 16—Las cuevas de Salamanca. Flota de amor que pasa.

MODERNO — Compañía cómico-dramática italiana. Cavalli, Salvadori y Turchi.—Lunes 16—Debut: Los muertos. Los vividores. Mañana: La alegría del batallón.

VARIEDADES Y CIRCOS

CASINO — Bajo entre Barcelona y Corrientes.—Lunes 16—Sensacional debut: Los excéntricos americanos de Alexander Bert. Dúos en el mundo. Debut: Trío Yenne.

ROYAL THEATRE — Corrientes 535. — Programa nuevo. Estreno de la gran revista en 3 actos y 12 cuadros, titulada: Cine, Qué Nom.

SKATING PINE, Florida 146, altos. — Salón de patinaje. Tres secciones diarias: Mañana, tarde y noche. Banda militar.

SOCIEDAD ARGENTINA DE MUSICA. Dirección artística, Fontova-López Naguil.—XXIV audición para el lunes 16, en el salón "La Argentina", Rodríguez Peña, 361, a las 9 p. m.—Programa: Beethoven. Entrada para los no socios $ 1.

POLITEAMA ANSELMI—Montes de Oca esquina Roca (Barracas al Norte).—Lunes 16—Función dedicada a las familias. Todas las señoritas de la compañía.—Muerto que mata. Un sueño terrible. La venganza del viejo Julio.

CIRCO ANSELMI — Larrea y Lavalle.—Lunes 16—Función especial de familias. Las simpáticas gimnastas. El payador Santos Vega. Pelandra. Bebecito.

CIRCO COLISEO FLORESTA, Rivadavia 7802.—Dos compañías, una de variedades y otra de dramas nacionales.—Lunes 16—Grandiosa función. Las rosas de la virgen.

CINEMATOGRAFOS

PALACE THEATRE — Corrientes 757.—Lunes 16—Gran función.

EMPIRE THEATRE—Corrientes y Maipú. Matinées diarios por secciones.—Hoy: Un matrimonio real. Enlace del príncipe Arturo de Connaught con la princesa Alejandra de Fife. Gran Premio Pellegrini. Desfile militar. El silencio de los muertos.

PETIT PALACE—Libertad 876—Lunes 16 Gran función.

SELECT—Quipacha 483—El salón de más lujo y confort de la capital.—3 funciones diarias. Matinée por secciones. Plateas 0.50. De noche función entera. Orquesta de 25 profesores.

NACIONAL NORTE—Santa Fe 1880. — Empresa Tedeschi.—Lunes 19 — Nuevo programa con grandes estrenos.

ANTITEATRO—Paraná 424—El salón más cómodo y elegante de Buenos Aires. Biógrafo. Plateas por sección 0.10 cts.—Tarde de las 2.45 y noche a las 8.45 p. m. y.

ELECTRIC PALACE, Lavalle 836.—Gran Cinematógrafo Popular.—Dos funciones diarias por secciones. Matinée a las 2. — Plateas $ 0.20. Noche a las 8. Plateas $ 0.30.—Colosal estreno: La bestia humana, en 15 partes.

NUEVO SELECT, American Biograph.—Cangallo 1040.—Elegante salón de biógrafo, especial para familias. Dos funciones diarias, tarde y noche, con interesantes estrenos. Orquesta.

CINE OPERA—Corrientes 468—Todos los días hábiles, 2 funciones por secciones. Matinée a las 2.30. Plateas, $ 0.20. Noche, a las 8.45. Plateas, $ 0.30.

CINE MAJESTIC THEATRE — Lavalle 843 al 853.—Todos los días tarde y noche grandes espectáculos para familias 15 estrenos diarios.

IMPERIAL BIOGRAFO, Cangallo 771.—Funciones todos los días con estrenos diarios y notable orquesta.—Lunes 16—Criminal.—Viernes 14: Que Vadis. Tarde y noche por secciones.

GRAN BIOGRAFO LAVALLE—Lavalle 921.—Programa de la Edad. General Cinematográfica.—A la 1.30 y a las 8 p. m.

CINE LIMA 755. EL CHIC DEL SUR. Hoy 2os. Mañana: Los miserables.

BIOGRAFO LIBERTAD — Libertad 444—Salón especial para familias. — Lunes 16— Cinemonos, comedia. Matinée sección 10 centavos. Función completa 5 secciones 0.30; noche sección 0.20. Función completa 4 secciones 0.60.

GRAN BIOGRAFO LAVALLE — LAVALLE 1912. El más moderno—Programa de la Edad. Gral. Cinematográfica. Hoy: Unos en el silencio de los muertos. En 10 grandes partes. A la 1.30 y a las 8 p. m.

CINE Lima 755. Hoy: Los Miserables. Mañana: Alma infantil.

BOXINGHAM, CORRIENTES 1751. Fe. Tragedia: El crimen moderno. 4 partes. La mujer ajena, 5 partes.

AVISOS PARA SEÑORAS Y SEÑORITAS

APRENDER Y TEJER TODA CLASE DE ropa. Esmeralda 566. vl4n.

APRENDER Y COMPONER ROPA. Especialidad en la de hombre. Cangallo 1058. vl4n.

APRENDER Y TEJER EN TODA CLASE de ropa. Maipú 748; surtidos para labor. vl4n.

APRENDER Y TEJER. TRICOT. Corte de ropa, sastrería, caballero y señora. Cangallo 1058. vl4n.

APRENDER Y TEJER TODA CLASE DE ropa. Cangallo 1058. vl4n.

APRENDER Y TEJER TODA CLASE DE ropa. Esmeralda 566. vl4n.

APRENDER Y TEJER TODA CLASE DE ropa. Maipú 748; surtidos para labor. vl4n.

APRENDER Y TEJER TRICOT. Corte de ropa, sastrería, caballero y señora. Cangallo 1058. vl4n.

A 11 CTVS. CASAMIENTO, CASAS Y quintas, Rivadavia 2000, Cangallo 1058, Lavalle 1858, Corrientes 1858, Maipú 1858, Florida 1858, Suipacha 1858, Esmeralda 1858, Paraná 1858, Talcahuano 1858, Libertad 1858, Callao 1858, Montes de Oca 1858, Barracas al Norte 1858, Boca 1858, Belgrano 1858, Flores 1858, Caballito 1858, Almagro 1858, Belgrano 1858, Palermo 1858, Chacarita 1858, Colegiales 1858, Nuñez 1858, Olivos 1858, San Isidro 1858, Tigre 1858, San Fernando 1858, Tres Bocas 1858, Lomas de Zamora 1858, Quilmes 1858, Avellaneda 1858, Barracas al Sud 1858, Constitución

CASAS Y QUINTAS

ACEVEDO 1156.—Alta, 5 piezas y dependencias ..... $ 110

ADROGUE 482.—Baño, 4 piezas y dependencias ..... " 110

AGUADA 1492.—Alta, 6 piezas y dependencias ..... " 120

ALBERDI 1165.—Alta, 7 piezas y dependencias ..... " 130

ALSINA 1522.—Alta, 7 piezas, 2 de servicio y dependencias ..... " 250

ANDES 1196.—Alta, 5 piezas y dependencias ..... " 110

ARAOZ 1356.—Alta, 6 piezas y dependencias ..... " 120

ARENALES 1294.—Alta, 6 piezas y dependencias ..... " 120

ARMENIA 2151.—Baja, 5 piezas y dependencias ..... " 120

ARMENIA 2322.—Baja, 6 piezas, 2 de servicio y dependencias ..... " 130

AYACUCHO 1316.—Alta, 6 piezas y dependencias ..... " 120

BAEZ 1018.—Alta, 6 piezas y dependencias ..... " 120

BARRANCAS 1234.—Alta, 6 piezas y dependencias ..... " 120

BELGRANO 1154.—Alta, 6 piezas y dependencias ..... " 120

BELGRANO 1316.—Alta, 6 piezas y dependencias ..... " 120

BELGRANO 1324.—Alta, 6 piezas y dependencias ..... " 120

BELGRANO 1326.—Alta, 6 piezas y dependencias ..... " 120

BELGRANO 1328.—Alta, 6 piezas y dependencias ..... " 120

BELGRANO 1330.—Alta, 6 piezas y dependencias ..... " 120

BELGRANO

ALQUILER de CASAS y DEPARTAMENTOS

ALQUILASE UNA GRAN CASA NUEVA, de 7 piezas, con todas comodidades modernas, alquílase junto ó separadamente, para un hotel ó apropiado ó para cualquier otro negocio, enfrente de un mercado; Entre Ríos 711. v13

ALQUILASE CON CONTRATA, GRAN casa, en paraje inmejorable, 12 piezas, zaguán, 2 grandes patios, gran fondo, para colegio, casa de negocio, industria, pensión ó restaurant, (plaza Lavalle); Talcahuano 686.

ALQUILASE CASA QUINTA LOMAS de Zamora, Loria 351, á 6 cuadras al Oeste de la estación, adoquinado, superficie 2.800 varas, muchas comodidades, luz eléctrica, jardín, etc. Véase á todas horas. Tratar Méjico 1797, capital. v10

ALQUILASE RICA CASA ALTOS MUY airosa y llena de luz. Carlos Calvo 3876 1 planta, vestíbulo, 2 piezas, servicio, toda decorada, gran patio y terraza, instalación eléctrica y á gas, baño completo y cocina económica, baratísima, tratar en la misma de 8 á 10 y de 1 á 5. v10

ALQUILASE LINDÍSIMA CASA NUEVA, con 2 balcones á la calle, 6 piezas grandes, 2 chicas, vestíbulo, cuarto de baño, cocina grande, etc., luz eléctrica, agua corriente y tranvía á la puerta. Paraguay 3033; visite de 8 a. m. á 6 p. m. alquiler 135; tratar S. Moreau, Cangallo 656. v11

BANFIELD, ALQUILASE CASA 4 PIEzas, cocina, jardín y fondo, aguas corrientes y gas. Arenales 1143, entre Malpú y Cochabamba, tratar Cangallo 1116, capital. v11

BELGRANO 2046, ALQUILASE MUY barato lindo departamento, en el primer piso; tiene vestíbulo, 4 piezas, dos de servicio, baño, cocina, gas y luz eléctrica; en el piso bajo hay otro idéntico. v11

ALQUILASE RICA CASA ALTOS, muy airosa y llena de luz, 5 piezas, vestíbulo, pieza servicio, patio y azoteas, con terrazas, instalación eléctricas, gas, instalación de agua caliente, con todas comodidades: Mathew 1162. v12

CASA VENTILADA Y COMODA SE ALquila, Cangallo 1251. v10

CASA SE ALQUILA, CHARLONE 1564, cinco piezas en 75 $. v10

CASA SE ALQUILA MAURE 1635, UNA cuadra de Avda. Vertiz. v14

CASA 7 PIEZAS Y TERRAZA LUJOSA, 180 $, Sarmiento 2983. v12

CASA ALTA MODERNA, CON 9 PIEZAS, se alquila, San Juan 1522. v10

CASA DE ALTOS, CON 7 HABITACIOnes, se alquila, Alsina 2106. v11

CASITA LUJOSA ALTA ALQUILO, Viamonte 2445, llaves 2442. v10

CASA 3 PIEZAS, baño COMPLETO, PIEzas, servicio 120 $, Rioja 1072. v10

CASITA 3 PIEZAS, POR 27 $, GRAN 1439, Floresta, tratar Pichincha 1551. v10

CASA INTERIOR, SE ALQUILA, VICTOria 3321, no se admiten niños. v11

CASA ALTA ALQUILASE, 9 PIEZAS, baño, 250 $, Beruti 737. v11

CASITA CONFORTABLE 5 PIEZAS, ALquilo en Devoto, datos R. Peña 274.

CASA CUATRO PIEZAS SE ALQUILA, Senillosa 93, vería de 5 á 11 a. m.

CASA ALTO ALQUILO 5 PIEZAS, baño, servicio, azotea, Venezuela 1523.

CASA GRANDE, 11 PIEZAS, ALQUILO para familia ó industria, Upsallata 1475.

CASITA SE ALQUILA EN 40 $, TRES piezas, jardín y gallinero, Nazca 1476.

CASA MODERNA 100 $ SE ALQUILA, 6 piezas, Castro 3177, (Chiclana). v11

CASA COMODA, SOLIS 1670, baja, grande y limpia, alquílase.

CASA 3 PIEZAS, baño COMPLETO, PIEza servicio, patio, etc., Garay 2368. v12

CASA NUEVA, 7 PIEZAS, COMODIDAdes, Curapaligüe 122, se alquila, 150 $. v10

CASAS MODERNAS 7 Y 8 HABITACIOnes alquilo barato, Paraguay 2586-88. v11

CASITA CON 5 PIEZAS, 2 A LA CAlle, se alquila en 140 $, Masa 896. v11

CASA NUEVA, 5 PIEZAS, DEPENDENcias, alquilo, Sarandí 334, 3er. piso. v11

CASA SE ALQUILA, 5 PIEZAS Y DEmás comodidades, Río Bamba 64. v11

CASA ALQUILO EN PARANA AL 400, todo confort, 5 piezas, alq. 250 $, informes, en C. Calvo 1400.

CAYENA 66, SE ALQUILAN 6 HABITAciones espaciosas, precio $ 120; las llaves enfrente.

CASA 8 HABITACIONES, baño, 3 PAtios se alquila, Montes de Oca 1463, vería de 9 á 11 y 3 á 5. v12

CASA DE 8 HABITACIONES, 3 GRANdes y 2 pequeñas, alquílase, con ó sin contrata; vería Bogotá 879. v13

CASA DE ALTOS DE 4 PIEZAS Y 1 servicio se alquila, San José 1683, llaves y tratar Brasil 1401.

CASA BAJA MODERNA 6 HAB., 2 serv., se alquila á familia mayor, Ascuénaga 308, vería de 9 á 11.

CASA GRANDE CON GARAGE, grandes patios, con toldos, se alquila, Rivadavia 4066, tratar Libertad 1292. v11

CASAS SE ALQUILAN, SAN JUAN 2002, 4 piezas y demás comodidades, tratar de 9 á 11 y de 1 á 3. v11

CASAS NUEVAS LUJOSAS, TODAS COmodidades, 150 $, Otamendi 82 y 90, á 30 m., Rivadavia 4700. v11

CASA QUINTA EN ADROGUE, NORtier 270, se alquila, tratar C. Pellegrini 358. v12

CHALET EN MAR DEL PLATA, á una cuadra de la rambla, se alquila, tratar Salta 180. v11

CASA BAJA, SIN ALTOS, SE ALQUILA, con sala, comedor, 4 dormitorios y demás. Ombú 126. v10

CASA SE ALQUILA, CON 6 HABITAciones, vestíbulo y comodidades, Quintino Bocayuva 531. v11

CASITA ALQUILASE, DE SALA, 3 piezas, agua corriente, 75 pesos, Lobos 1662, altura Curapaligüe. v10

CASA AMPLIA, CON 9 HABITACIONES, jardín, árboles frutales, alquila, Concordia 48. v10

CASAS MODERNAS DE 7 HABITACIOnes, calefacción y demás comodidades, alquila B. Mitre 1676. v10

CASA CON 6 PIEZAS GRANDES Y DEmás comodidades, se alquila en 130 $, Olleros 3175, de 1 á 4 p. m. v10

CASA NUEVA, SALA Y TRES PIEZAS alquílase en 85 $, Constitución 4217, tratar San José 1464. v10

CASA SE ALQUILA CON 5 HABITACIOnes y demás comodidades, Peña 588, esquina Pueyrredón, vería de 9 á 11. v10

CASA SE ALQUILA, VICTORIA 4057, á 1/3 cuadra Iglesia San Carlos, 8 piezas, baño, agua corriente, en 130 $. v10

CASA ALTA FLAMANTE MODERNA, comodidades completas alquilo, Lapridade 1336. v11

CASITA CHICHNE EN FLORES, 3 PIEzas, servicios se alquila 50 $, Pergamino 539. v10

CASITA BAJA MODERNA, CONFORTAble, tres habitaciones y dependencias en 175 $ alquílase, San Juan 1277. v11

CASA DE ALTOS, MUY AMPLIA, CON 6 habitaciones, se alquila, Valentín Gomes 3248. v10

CASA NUEVA HERMOSA IDEAL PARA recién casados, central, 5 piezas, hall, pieza servicio con todo confort moderno alquilo barata, Almagro 261.

CASAS MODERNAS SE ALQUILAN, 8 piezas, servicio, baño, electricidad, precio económico, 150 y 190 $, Doña Funes 441, 521, de 8 á 11 y de 2 á 5. v14

CASA MODERNA SE ALQUILA EN LAnús, con 8 piezas, cocina y cuarto de baño, Las Piedras 705, tratar Méjico 800, B. A. v10

CASA MODERNA SE ALQUILA, CON 7 habitaciones de familias, piezas de servicio, cuarto de baño, etc., Coronel Díaz 775.

CASA MODERNA 3 DORMITORIOS, COmedor, dos piezas más, molino, casa nueva, alquilo barato, Gral. Paz 3057, Saavedra. v11

CASA CHICHE SE ALQUILA, CON 2 salas á la calle, un dormitorio interior, servicio, agua corriente, por 70 pesos, Frías 587, esq. Loyola. v10

CASITA DE ALTOS, EN MONTES DE Oca esquina Irlarte, 390, de 6 piezas y todas comodidades, recién pintada, y á precio bajo, alquílase. v12

CASA CHICHE, NUEVA, 6 PIEZAS, LUjoso baño, 170 $, alquila sin fianza ni depósito, 15 metros Cabildo calle Chacarita 3463.

CASAS GRAN LUJO 200 $, 6 PIEZAS, servicio, Piedrabuena 176, á 1 cuadra Avdavia 3800, misma casa, departamento lujoso 125 $. v11

CASA-QUINTA, 13 PIEZAS Y UNA manzana de jardín calle Cucha Cucha y Neuquén, á una cuadra de Estación Caballito. Informes Defensa 183. v15

CENTRAL SE ALQUILA BARATO 1er. y 2o. piso para familia, consultorio, etc, hay portero y ascensor, vería todo el día, Corrientes 1077. v11

CASA EN VILLA URQUIZA A MEDIA cuadra del 96 y una de Lacroze, se alquila, Altolaguirre 3741, con 8 habitaciones y 2 para servicio, toda comodidad.

CASA MODERNA, CON 8 HABITACIOnes, cuarto de baño y gran terraza, se alquila, Santa Fe 4274, se puede ver todo el día, para tratar de 2 á 4 en la misma.

CASA ESPLENDIDA, LUJOSA, 8 HABItaciones, vest., gran fondo con arboleda y todas comodidades para familia alquilo, tratar en la misma. Av. Warnes 236, tranvías 94, 95, 96, 97, al frente. v11

CASA NUEVA, ALQUILO, PAUAMARIBO 1582, una cuadra de Av. San Martín, líneas tranvías 94, 95 y 96, 5 piezas y baño, pocos mosaico y fondo, muy barata, tratar Montevideo 1250. v10

CASA GRANDE SE ALQUILA, CENTRAL, con todas comodidades, para casa de pensión ó casa de familias, con 8 salas, 2 de la calle y 6 hermosas piezas interiores, vendo barata, por no poder atenderla; Alsina 1556.

CASA MODERNA SE ALQUILA, CON 7 habitaciones de familias, piezas de servicio, cuarto de baño, etc., Coronel Díaz 775. v12

CASA MODERNA 3 DORMITORIOS, COmedor, dos piezas más, molino, casi nueva, alquilo barato, Gral. Paz 3057, Saavedra. v11

CASA CHICHE SE ALQUILA, CON 2 salas á la calle, un dormitorio interior, servicio, agua corriente, por 70 pesos, Frías 587, esq. Loyola. v10

CASITA DE ALTOS, EN MONTES DE Oca esquina Irlarte, 390, de 6 piezas y todas comodidades, recién pintada, y á precio bajo, alquílase. v12

CASA CHICHE, NUEVA, 6 PIEZAS, LUjoso baño, 170 $, alquila sin fianza ni depósito, 15 metros Cabildo calle Chacarita 3463.

CASAS GRAN LUJO 200 $, 6 PIEZAS, servicio, Piedrabuena 176, á 1 cuadra Avdavia 3800, misma casa, departamento lujoso 125 $. v11

CASA-QUINTA, 13 PIEZAS Y UNA manzana de jardín calle Cucha Cucha y Neuquén, á una cuadra de Estación Caballito. Informes Defensa 183. v15

CENTRAL SE ALQUILA BARATO 1er. y 2o. piso para familia, consultorio, etc, hay portero y ascensor, vería todo el día, Corrientes 1077. v11

CASA EN VILLA URQUIZA A MEDIA cuadra del 96 y una de Lacroze, se alquila, Altolaguirre 3741, con 8 habitaciones y 2 para servicio, toda comodidad.

CASA MODERNA, CON 8 HABITACIOnes, cuarto de baño y gran terraza, se alquila, Santa Fe 4274, se puede ver todo el día, para tratar de 2 á 4 en la misma.

CASA ESPLENDIDA, LUJOSA, 8 HABItaciones, vest., gran fondo con arboleda y todas comodidades para familia alquilo, tratar en la misma. Av. Warnes 236, tranvías 94, 95, 96, 97, al frente. v11

CASA NUEVA, ALQUILO, PAUAMARIBO 1582, una cuadra de Av. San Martín, líneas tranvías 94, 95 y 96, 5 piezas y baño, pocos mosaico y fondo, muy barata, tratar Montevideo 1250. v10

CASA GRANDE SE ALQUILA, CENTRAL, con todas comodidades, para casa de pensión ó casa de familias, con 8 salas, 2 de la calle y 6 hermosas piezas interiores, vendo barata, por no poder atenderla; Alsina 1556.

ALQUILER de CASAS y DEPARTAMENTOS

CASA MODERNA, IDEAL PARA MEDIcos ó dentistas, con ocho habitaciones, cuartos de baño y toilette, y gran terraza, se alquila Santa Fe 4374; se puede ver á toda hora del día, para tratar de 2 á 4 en la misma. v12

CASITAS RECIEN CONSTRUIDAS, DOS grandes habitaciones, cocina y servicio, galería de mosaicos, á 3 cuadras del tranvía, se alquilan por 30 pesos mensuales, situadas en la calle Chascomús entre Polonia y Fonrouge; datos Corrientes 5356, ó Chascomús 5149. v12

CASA ESQUINA, AVENIDA DE MAYO y San José, moderna, apta para consultorios, compañías de seguros, habitaciones, escritorios, etc., sobre parada del Metropolitano, se alquila con contrata, primer piso, 900 $ por mes, 3er. piso, 700 $, tratar R. A., Sarmiento 357. v13

DEPARTAMENTOS LUJOSOS ALQUILO calle Saavedra 244, hay portero. v18

DEPARTAMENTO 2 PIEZAS, baño completo, patio, etc., 25 $, Rioja 1982. v10

DEPARTAMENTO A LA CALLE se alquila barato, Venezuela 1884. v10

DEPARTAMENTO CHICO ALQUILASE, matrimonio solo, 25 $, Alsina 1278. v11

DEPARTAMENTO SE ALQUILA, JUJUY 1750. v10

DEPARTAMENTO SE ALQUILA, VICTOria 1222, tratar B. Mitre 819. v10

DEPARTAMENTO DE 2 PIEZAS 70 $, se alquila, Pavón 3040. v11

DEPARTAMENTO MODERNO SE ALquila, Carlos Calvo 881. v10

DEPARTAMENTO MUY VENTILADO SE alquila, Cangallo 1249. v10

DEPARTAMENTO BARATO SE alquila, Tucumán 1539. v10

DEPARTAMENTO SE ALQUILA, SOLEN 4536 entre Malabia y Acevedo. v11

DEPARMENTO SE ALQUILA, 3 PIEZAS y una de servicio, Independencia 2379.

DEPARTAMENTO SE ALQUILA, BELgrano 942; vería todo el día. v12

DEPARTAMENTO MODERNO DE 4 piezas alquílase, Humberto 2366.

DEPARTAMENTO MUY COMODO PARA familia, se alquila; Corrientes 1378. v11

DEPARTAMENTOS TODO CONFORT alquilo 48 y 100 $, Independencia 3739. v11

DEPARTAMENTO SE ALQUILA DE 3 piezas y cocina, 55 $, Charcas 3387.

DEPARTAMENTOS CENTRALES Y elegantes, á la calle é interiores, casa seria, se alquilan, Alsina 1150. v10

DEPARTAMENTO CON TODO confort, de 3 habitaciones y demás, alquílase Defensa 1132.

DEPARTAMENTOS DE 2 Y 3 PIEZAS, casa nueva y confortable, decentemente ocupada, Anchorena 70. v10

DEPARTAMENTO DE TRES PIEZAS, servicio y terraza, se alquila, Sadi Carnot 1167. v10

DEPARTAMENTO ALQUILO, 4 piezas y comodidades 30 $, exijo fianza comercial, Federnera 37, Flores. v10

DEPARTAMENTO MODERNO, SE ALquila, 3 piezas y 1 de servicio, Larrea 558. v11

DEPARTAMENTO de 2 piezas y demás en 40 mes. se alquila, Bella Vista 2023, tranvías 88, 86, 64 y 95. v10

DEPARTAMENTOS LUJOSOS ALQUILO calle Saavedra 244, hay portero. v18

DEPARTAMENTO 2 PIEZAS, baño completo, patio, etc., 25 $, Rioja 1982. v10

DEPARTAMENTO A LA CALLE se alquila barato, Venezuela 1884. v10

DEPARTAMENTO CHICO ALQUILASE, matrimonio solo, 25 $, Alsina 1278. v11

DEPARTAMENTO SE ALQUILA, JUJUY 1750. v10

DEPARTAMENTO SE ALQUILA, VICTOria 1222, tratar B. Mitre 819. v10

DEPARTAMENTO DE 2 PIEZAS 70 $, se alquila, Pavón 3040. v11

DEPARTAMENTO MODERNO SE ALquila, Carlos Calvo 881. v10

DEPARTAMENTO MUY VENTILADO SE alquila, Cangallo 1249. v10

DEPARTAMENTO BARATO SE alquila, Tucumán 1539. v10

DEPARTAMENTO SE ALQUILA, SOLEN 4536 entre Malabia y Acevedo. v11

DEPARMENTO SE ALQUILA, 3 PIEZAS y una de servicio, Independencia 2379.

DEPARTAMENTO SE ALQUILA, BELgrano 942; vería todo el día. v12

DEPARTAMENTO MODERNO DE 4 piezas alquílase, Humberto 2366.

DEPARTAMENTO MUY COMODO PARA familia, se alquila; Corrientes 1378. v11

DEPARTAMENTOS TODO CONFORT alquilo 48 y 100 $, Independencia 3739. v11

DEPARTAMENTO SE ALQUILA DE 3 piezas y cocina, 55 $, Charcas 3387.

DEPARTAMENTOS CENTRALES Y elegantes, á la calle é interiores, casa seria, se alquilan, Alsina 1150. v10

DEPARTAMENTO CON TODO confort, de 3 habitaciones y demás, alquílase Defensa 1132.

DEPARTAMENTOS DE 2 Y 3 PIEZAS, casa nueva y confortable, decentemente ocupada, Anchorena 70. v10

DEPARTAMENTO DE TRES PIEZAS, servicio y terraza, se alquila, Sadi Carnot 1167. v10

DEPARTAMENTO ALQUILO, 4 piezas y comodidades 30 $, exijo fianza comercial, Federnera 37, Flores. v10

DEPARTAMENTO MODERNO, SE ALquila, 3 piezas y 1 de servicio, Larrea 558. v11

DEPARTAMENTO de 2 piezas y demás en 40 mes. se alquila, Bella Vista 2023, tranvías 88, 86, 64 y 95. v10

DEPARTAMENTOS COMODOS, luz eléctrica, gas, ascensor, alquílanse, Moreno 1328|42|46. v13

DEPARTAMENTO SE ALQUILA, TRES habitaciones, cocina y baño, Quintino Bocayuva 532. v11

DEPARTAMENTO SE ALQUILA, 3 piezas grandes, una chica, 70 $, Méjico 3842. v10

DEPARTAMENTO NUEVO 5 PIEZAS, 3 á la calle, baño, vestíbulo, cocina, 90 $, Amambay 206, altura Rivadavia 4400. v10

DEPARTAMENTOS MODERNOS CON cocina, luz eléctrica, gas, baño con bañadera, w. c. y demás, alquílanse, Perú 869.

DEPARTAMENTO MODERNO, 3 PIEzas, baño, cocina, patio, luz eléctrica, 55 $, alquílase, Freyre 1064 y Céspedes. v10

DEPARTAMENTO MODERNO BAJO alquilo en piezas, servicio con todas las instalaciones, Medrano 878. v10

DEPARTAMENTO MODERNO, NORTE, central, 4 piezas, alquilo, 105 $, Charcas 1582. v10

DEPARTAMENTOS NUEVOS DE DOS Y tres piezas alquílanse, Díaz Vélez No. 3763. v10

DEP. MODERNO, 3 PIEZAS A LA CAlle, interior 3 grandes, 2 chicas, alquilo; B. Irigoyen 1643.

DEPARTAMENTOS INTERIORES Y EXteriores, se alquilan con comodidades, Corrientes 1254. v11

DEPARTAMENTO DE 3 PIEZAS, PATIO, baño, cocina, se alquila á mayores, 30 pesos; Paso 424.

DEPARTAMENTOS MODERNOS SE ALquilan, 4 piezas, servicios, aguas corrientes, 45 pesos, Tandil 3313. v10

DEPARTAMENTOS CENTRALES, Charcas 1580, alquílanse cómodos y baratos. v13

DEPARTAMENTO SIN ALTOS ALQUIlo en 70 pesos, Méjico 2030, 3 piezas, patio, etc. v10

DEPARTAMENTO CON 5 PISO confort, y comodidad para familia, se alquila, Tucumán 695, 2o. piso, B., hay ascensor. v11

DEPARTAMENTO 2 PIEZAS, $ 50, ALquilase, Chennut 1752, entre Arce y Blandengues; tratar F. Correa, Lavalle 1344. v11

DEPENDIENTES NUEVOS, INDEPENdientes, próximos, plaza Italia, luz eléctrica, jardín, tranvía 65 á la puerta, alquilanse, Nicaragua 4731. v12

DEPARTAMENTOS, 3, NUEVOS, ALquilo, 100 $, Anchoris 150, (Anchoris nace en Caseros entre Solís y Entre Ríos), tratar Entre Ríos 1272. v11

DEPARTAMENTOS NUEVOS 26 ALQUIlo, de 3 piezas, 60 $, Anchoris 150, Anchoris nace en Caseros entre Solís y Entre Ríos, tratar Entre Ríos 1272. v11

DEPARTAMENTO CASITA, INDEPENdiente, 4 piezas, cuarto servicio, baño, gas, agua semisurgente, se alquila, en 90 $, Bompland 2146, Palermo. v10

DEPARTAMENTO MODERNO 4 PIEZAS amplias, dependencias, hall, baño, todo confort, alquílase barato, Bustamante 27. v10

DEPARTAMENTOS PARA FAMILIA, SE alquilan, 4 piezas con mucha luz, luz eléctrica y agua corriente, 95 $, Paraguay 3123.

DEPARTAMENTO DE TRES HERMOSAS piezas y una chica para servicio, se alquila, Santa Fe 3870, para verlo todo el día, para tratar de 2 á 4, en el mismo.

ESPLENDIDO DEPARTAMENTO NUEvo, baño instalado, todas comodidades, se alquila, 110 pesos, Piedras 1262. v10

EN BELGRANO, CHALET nuevo, 8 piezas, dependencias, electricidad, jardín y fondo, Arcos 2858. v10

EN MORON, FRENTE A LA PLAZA ALquílase casita de 3 habitaciones, etc.; informes, Corrientes 633, escritorio E.

EN LOMAS DE ZAMORA, PUEYRREdón 374, se alquila la casa quinta "La barita", cinco habitaciones y dependencias, tratar Piedras 104. v11

EN FLORES, CASA MODERNA, 7 PIEzas, alquilo 60 $, San Julián esquina Zamudio (llaves al lado); tranvía 58, una cuadra de las Américas. v10

EN ADROGUE SE ALQUILA UNA LINda casa quinta, 3 cc. estación, 5 p. frutales, gas, agua, etc., precio 140 $, calle Northor 525. v10

EN ADROGUE, 5 CUADRAS DE LA ESTación, se alquilan 4 casas quintas, baratas, de 5 piezas, aguas corrientes, luz eléctrica, etc., tratar C. Pellegrini 355, capital. v12

EN MAR DEL PLATA ALQUILO CASA amueblada, con 3 habitaciones, cuarto de baño, cocina, agua corriente y demás dependencias, Santa Fe 1944, entre Moreno y Belgrano, á 3 cuadras del Bristol, tratar aquí, Santa Fe 2544. v11

EN MARTINEZ, F. C. C. A., SE ALQUIla un chalet, piso bajo y alto, recién construído y terminado, con todas las comodidades interiores y dependencias, lo rodea un lindo jardín, situado en la calle Almirante Brown esquina Vicente López, á una cuadra de Av. Alvear y Av. Aguirre, ambas pavimentadas, para tratar Maipú 920, capital. v12

FLORESTA, LINDA CASITA ALQUILAse, 5 habitaciones, baño, vestíbulo, comodidades, 4 cuadras F. C. O. y una de Rivadavia, Flores 4918, llaves al lado, tratar Montevideo 1648. v10

HERMOSA QUINTA SE ALQUILA EN Ramos Mejía, tratar Lima 363. v11

PETIT HOTEL NUEVO, FLAMANTE, Estero 2173, á 2 cuadras de Cabildo y 1 de Federico Lacroze, se alquila, tratar Victoria 1402.

QUINTA EN RAMOS MEJIA, CONFORtable y con comodidades, se alquila todo de cochero á conoce por Quinta chica de barglela, tratar Alsina 970. v10

SE ALQUILA CASA 80 $, CULPAYO 786. v10

SE ALQUILA HERMOSA CASITA DE 3 piezas con inquilinos, Córdoba 1070. v11

SE ALQUILA CASA moderna, 6 HABItaciones, Caseros 1874. v10

SE ALQUILA DEPARTAMENTO DE 2 piezas, Solar 5217. v11

SE ALQUILA CASA, FORMOSA 815, tratar Méjico 1520. v11

SE ALQUILAN CASAS DE ALTOS Y bajos, Rivadavia 6320. v10

SE ALQUILA CASA CHICHE, CABRERA 4967. v10

SE ALQUILA UN DEPARTAMENTO, C Rica 4168. v10

SE ALQUILA CASA ALTA CON TODAS comodidades, B. Mitre 2338. v11

SE ALQUILA CASA 6 HABITACIONES, 115 $, Incián 985, tratar Garay 3154.

SE ALQUILA DEPARTAMENTO CON 8 piezas, baratos; C. Pellegrini 660. v12

SE ALQUILA A MATRIMONIO SIN NIños un departamento de 4 habitaciones y demás comodidades, precio módico, Moreno 558. v12

SAN ISIDRO, ALQUILASE CASA 18 piezas, 3 baños, agua abundante, recientemente pintada, calle Belgrano esquina San Martín, llaves al lado. v10

SE ALQUILA LINDA CASA 10 PIEZAS se permite subalquilar, Dean Funes 1068.

SE ALQUILA LA CASA DE ALTOS, situada calle Entre Ríos 452; vería todos los días, de 2 á 4 p. m. v10

SE ALQUILA CASITA CON 3 PIEZAS, en Flores, Garaza 2241; tratar Avellaneda, Paso 131. v12

SE ALQUILA UN SEGUNDO PISO, CAlle Santa Fe 2124, con calefacción y demás comodidades. v12

SE ALQUILA CASA QUINTA EN HERnal, con todas comodidades, Las Heras 102, Las Magnolias. v11

SE ALQUILA CASA 7 PIEZAS Y COMOdidades, 120 $, Serrano 580, 1|2 de Triunvirato. v10

SE ALQUILA DEPARTAMENTO 5 PIEzas y comodidades, 75 $, Serrano 580, 1|2 de Triunvirato. v10

SE ALQUILA PETIT HOTELITO CON 5 piezas y demás comodidades, calle 11 de Septiembre 984.

SE ALQUILA DEPARTAMENTO VENtilado 3 piezas y demás, Corrientes 1618. v11

SE ALQUILA CASA CON 4 HABITACIOnes y demás comodidades, Corrientes 3199. v11

SE ALQUILA DEPARTAMENTO DE 2 piezas á matrimonio solo, en 35 $, Zabala 2834. v10

SE ALQUILA O SE VENDE HERMOSA quinta, en Temperley, Av. Fernandez 258. v10

SE ALQUILA CASA, CON SALA, 5 DORmitorios, comedor y demás comodidades, tratar Zabaleta 72. v10

SE ALQUILA CENTRAL, TUCUMAN 442, altos sala pieza 25o $ mensual, para tratar R. Peña 535. v11

SE ALQUILA CASA 4 PIEZAS, COCINA, galpón de 30 metros por 11, para depósito ó garage, Lavalleja 217. v11

SE ALQUILAN TRES CASAS NUEVAS de altos, con entradas independientes, Brasil y Tacuarí, tratar Brasil 917. v10

SE ALQUILA EN FLORES CASA 5 piezas y demás comodidades, Terrero 218, tratar Rivadavia 6264. v11

SE ALQUILA CASA, 6 PIEZAS Y 2 DE servicio, Venezuela 3767, ocurrir Cazmarca 462. v11

SE ALQUILA EN FLORES CASA MOderna con todas las comodidades, vería Curapaligüe 555, tratar Victoria 356. v11

SE ALQUILA CASA DE 8 PIEZAS, baño, calle Guevara 140, edificio nuevo, con 36 varas de fondo, tratar Rivadavia 2562.

SE ALQUILA LA CASA DE ALTOS situada calle Entre Ríos 452; vería todos los días, de 2 á 4 p. m. v10

SE ALQUILA CASITA CON 3 PIEZAS, en Flores, Garaza 2241; tratar Avellaneda, Paso 131. v12

SE ALQUILA UN SEGUNDO PISO, CAlle Santa Fe 2124, con calefacción y demás comodidades. v12

SE ALQUILA CASA QUINTA EN HERnal, con todas comodidades, Las Heras 102, Las Magnolias. v11

SE ALQUILA CASA 7 PIEZAS Y COMOdidades, 120 $, Serrano 580, 1|2 de Triunvirato. v10

SE ALQUILA DEPARTAMENTO 5 PIEzas y comodidades, 75 $, Serrano 580, 1|2 de Triunvirato. v10

SE ALQUILA PETIT HOTELITO CON 5 piezas y demás comodidades, calle 11 de Septiembre 984.

SE ALQUILA DEPARTAMENTO VENtilado 3 piezas y demás, Corrientes 1618. v11

SE ALQUILA CASA CON 4 HABITACIOnes y demás comodidades, Corrientes 3199. v11

SE ALQUILA DEPARTAMENTO DE 2 piezas á matrimonio solo, en 35 $, Zabala 2834. v10

SE ALQUILA O SE VENDE HERMOSA quinta, en Temperley, Av. Fernandez 258. v10

SE ALQUILA CASA, CON SALA, 5 DORmitorios, comedor y demás comodidades, tratar Zabaleta 72. v10

SE ALQUILA CENTRAL, TUCUMAN 442, altos sala pieza 25o $ mensual, para tratar R. Peña 535. v11

SE ALQUILA CASA 4 PIEZAS, COCINA, galpón de 30 metros por 11, para depósito ó garage, Lavalleja 217. v11

SE ALQUILAN TRES CASAS NUEVAS de altos, con entradas independientes, Brasil y Tacuarí, tratar Brasil 917. v10

SE ALQUILA EN FLORES CASA 5 piezas y demás comodidades, Terrero 218, tratar Rivadavia 6264. v11

SE ALQUILA CASA, 6 PIEZAS Y 2 DE servicio, Venezuela 3767, ocurrir Cazmarca 462. v11

SE ALQUILA EN FLORES CASA MOderna con todas las comodidades, vería Curapaligüe 555, tratar Victoria 356. v11

SE ALQUILA CASA DE 8 PIEZAS, baño, calle Guevara 140, edificio nuevo, con 36 varas de fondo, tratar Rivadavia 2562.

ALQUILER de LOCALES y ESCRITORIOS

ALQUILO TUCUMAN 1129, LOCALES, piso lo. á la calle. v10

ALQUILO TUCUMAN 1128, LOCALES, piso lo. á la calle. v10

ALQUILASE DEPOSITO EN 25 $, Sarmiento 1643, al fondo. v10

ALQUILANSE DEPOSITOS VARIOS, EN Belgrano 977, al fondo. v10

ALQUILASE ESPLENDIDO LOCAL con gran sótano, Belgrano 1620. v10

ALQUILO POR 3 años, SOTANO PARA depósito ó industria, Lima 1918. v11

ALQUILO CASAS CON NEGOCIO Y vidrieras, Cucha Cucha 1146|50. v15

ALQUILASE LOCAL PARA NEGOCIO, Entre Ríos 862.

ALQUILASE GRAN LOCAL CENTRAL, con 5 piezas, $ 320; Suipacha 776.

ALQUILASE LOCAL PARA NEGOCIO, Belgrano 942; vería todo el día. v12

ALQUILASE LOCAL, GAZCON 1062, para depósito ó taller, 4 habitaciones.

ALQUILO GRAN NEGOCIO ESQUINA, sótano y comodidades, Sarmiento 3700. v10

ALQUILASE PARA NEGOCIO ESQUINA Tandil y San Pedrito, con contrata. v10

ALQUILASE LINDO PISO, APROPIAdo para escritorio ó taller; Carlos Pellegrini 515. v11

ALQUILANSE ESCRITORIOS, CON LUZ y teléfono en piso bajo, desde 40 $, Sarmiento 1663. v10

ALQUILANSE DOS AMPLIOS LOCALES nuevos, con buen sótano, juntos ó separados, S. del Estero 1315 y 19. v10

ALQUILASE UNA CASA ESQUINA PAra negocio ó para familia, calle Asara y Magallanes 904.

ALQUILO TERRENO, GALPON Y PIEza, una cuadra de estación F. C. Rosario, dirigirse Morán 3307, Villa Devoto. v11

ALMACEN ALQUILASE BARATO, 5 años contrato, gran porvenir, no admito intermediarios, Asamblea 376, Caballito. v10

ALQUILASE GRAN CORRALON PARA cochería ó depósito casa mayorista, Parada central, informarse, Venezuela 1619.

ALQUILASE ESQUINA PARA CUALquier negocio con comodidades, Larrazábal y Ercilla, darán razón Ercilla 3038, Lanús. v10

ALQUILASE ESPLENDIDO LOCAL con gran sótano y comodidades, frente á la plaza del Congreso, Rivadavia 1721 y 23, alquiler 500 $.

ALQUILASE GRANDIOSO BIOGRAFO central, con 700 sillas en ordenanza, contrato 6 meses con opción á años, Cerrito 455, Paraná 161. v11

ALQUILASE GRAN ESTABLECIMIENTO en Avellaneda, para cualquier industria, con preferencia curtiembre; tratar Ayacucho 12. v18

ALMACEN DE 400 METROS CUADRAdos, lujoso, con comodidades para la familia, calefacción, luz y aire, gran vidriera, se alquila con contrato, Paraná 662, Vicente. Precio 600 $. v10

ALMACEN FRCS. ALQUILO ESQUINA Espinosa y Franklin á una cuadra de Gaona, en los altos 8 salas, bajo espléndido salón, sótano, etc., adoquinado, gas, luz eléctrica, barrios de importante tráfico y único negocio existente en las 4 esquinas.

BUEN LOCAL DE 400 VARAS, CALLE Solís 1146, alquílase, tiene piso firme y electricidad, tratar S. del Estero 2060. v10

CORRALON CERCA A CONSTITUCION, tiene cinta para 10 carros y 20 caballos, además casa de material, sala y 3 piezas, se alquila en 250 $, tratar Sgo. del Estero 2060.

ESCRITORIO ALQUILASE, BALCARCE 150, frente plaza Mayo. v11

ESQUINA ALQUILO, LOYOLA 501, salón dos piezas, cocina, tratar Malabia 753.

ESPLENDIDO LOCAL DE 2 PISOS PARA cualquier industria, comodidad para familia, Artes 555.

ESQUINA NEGOCIO Y 4 PIEZAS, ALquilo barato, Monte Dinero 402, tratar de 2 á 4.

ESCRITORIOS AMPLIOS Y PISOS PARA compañías se alquila, Edificio recién construído con gran confort y luz. Precios equitativos, Sarmiento 320. v12

EN CASA DE MODAS, a señora COMPEtente alquilo taller independiente, derecho á vidriera y negocio por muy poco precio, Corrientes 1329. v10

ESPLENDIDO LOCAL CON 5 VIDRIEras, gran sótano y tres habitaciones interiores para familia, ubicado en paraje de porvenir, se alquila, vería Potosí y Salguero, tratar B. Mitre 781. v11

FLORIDA 363, SE ALQUILA GRAN LOcal con piezas al fondo subsuelo y 2 pisos altos, junto ó separado. Estarán desocupados Febrero próximo. Tratar Florida 631, de 1 á 4. v11

GALPON DE 40x8 SE ALQUILA, SAN José 1758.

GALPON SE ALQUILA, VIAMONTE número 2546. v10

GALPON Y 3 PIEZAS ALQUILO, Sarmiento 151, tratar Moreno 2355. v11

GALPON PISO PORTLAND, MUCHA luz, alquílase; B. de Irigoyen 881. v11

GALPON DE MATERIAL 500 METROS cuadrados y 2 casas, sala, 3 piezas cada una, calle Luna 268. v10

ALQUILER de LOCALES y ESCRITORIOS

GALPONCITO Y PIEZA SE ALQUILAN, baratos; Potosí 728. v11

GARAGE RECIEN CONSTRUIDO SE alquila, Doña Funes 435, tratar Helguero 2970. v10

GARAGE SE ALQUILA CON COMODIdad para chauffeur y dos autos, Paraguay 3150. v10

GALPON ALTO Y BAJO SE ALQUILA, Avenida Arena 37, frente al Parque Patricios. v10

GALPON SE ALQUILA PARA DEpósito ó industria de material y piso madera, de 20x6 mts., en 30 $, Almagro 954. v10

GALPON GRANDE, CERRADO COMO para taller ó cualquier industria, se hace contrato, vería á cualquier hora, E. Unidos 1740. v11

GRAN HOTEL A DOS CUADRAS DE Avenida Mayo, con 70 habitaciones bien amuebladas, con salencitos muy lujosos y gran salón comedor, con despacho de bar lo alquilo

HABITACIONES DE HABITACIONES

SE ALQUILA PIEZA AMUEBLADA, EN casa de familia. Córdoba 1692. v11

SE ALQUILAN SALAS Y PIEZAS, LAvalle 842. v11

SE ALQUILA PIEZA PARA HOMBRES solos, Tacuarí 452. v11

SEÑOR BUSCA compañero DE PIEZA amueblada, Suipacha 42. v10

SE ALQUILA LINDA PIEZA A HOMbres solos, Paraná 139; dep. 5. v11

SE ALQUILA COMEDOR A MATRIMOnio solo, Sarandí 378. v18

SE ALQUILA SALA Y ANTESALA, Esperanza 1331. v10

SE ALQUILA PIEZA A señora ó señorita, en casa tranquila, Chile 1354. v11

SE ALQUILA SALA Y ANTESALA, Gral. Hornos 914, frente á la plaza. v10

SE ALQUILA SALA Y PIEZA, Cerrito 145, 2o. v11

SE ALQUILA PIEZA GRANDE EN 30 $, Independencia 455, dpto. 7. v11

SE ALQUILA ESPLENDIDO COMEDOR barato, Belgrano 2415. v11

SE ALQUILA PIEZA A PERSONAS mayores, Camacuá 81. v10

SE ALQUILA PIEZA GRANDE, SARLANdi 128. v10

SE NECESITA señora ó señorita, PARA compañera de pieza, Sáenz Peña 1219.

SALA HERMOSA SE ALQUILA, EN CAsa de familia, Centenera 327, Caballito.

SALAS A LA CALLE CON PENSION SE alquilan, Alsina 976, verías de 2 á 5.

SE ALQUILA UNA PIEZA CON LUZ eléctrica, casa tranquila, Ayacucho 950.

SE BUSCA compañera DE PIEZA QUE sea formal, Humberto 1º 918. v11

SALITA ALQUILASE, CASA SERIA, Talcahuano 865, piso 2o. v12

SE ALQUILA PIEZA Y COCINA SOLA. Cuenca 42, Flores. v11

SE ALQUILAN DOS SALAS GRANDES, Suipacha 536. v12

SALITA PARA ESCRITORIO O MATRImonio, Moreno 862.

SE ALQUILA UNA PIEZA PARA hombre solo, Uruguay 1060. v11

SE ALQUILA UNA PIEZA PARA MATRImonio solo, Suipacha 1067, dep. 3. v11

SE ALQUILAN 2 PIEZAS JUNTAS A personas mayores, único inquilino, Méjico 2416. v11

SE ALQUILA UNA GRAN SALA amueblada y con pensión á matrimonio ó señora artista casino, B. Mitre 1116.

SE ALQUILA COMEDOR LINDO, PIEZA anotes, á dos hombres solos; Rivadavia 2064. v11

SE ALQUILA UNA SALA EN LO MEjor de Flores, un inquilino solamente, Esteban Bonorino 877.

SALA GRANDE PARA FAMILIA, TAller ó escritorio alquílase, Venezuela 1278.

SE ALQUILA LINDA PIEZA A 1 O 2 personas mayores, no hay papel. Independencia 2641. v10

SE ALQUILAN TRES PIECITAS INDEpendientes, con cocina, en casa de familia; San Martín 977. v10

SE ALQUILA COMEDOR, UNICO INQUIlino, en casa tranquila, Pueyrredón número 1084. v11

SE ALQUILA SALITA EN CASA moderna, luz eléctrica y baño á persona seria, Venezuela 3528. v11

SE ALQUILA PIEZA AMUEBLADA PAra hombre solo, casa de familia, Lima 1145. v10

SE ALQUILA PIEZA, PARA CABALLEros solos, con ó sin muebles, en casa de familia, Venezuela 1638. v10

SALAS, PIEZAS JUNTAS O SEPARAdas alquilo $ 20, 30, 40 y 50, con ó sin muebles, Pozos 128 v11

SE ALQUILA PIEZA GRANDE, EN CAsa tranquila á personas mayores, Bmé. Mitre 2106. v10

SE ALQUILA LINDA PIEZA CON COmodidad, á personas mayores, Paraná 139, dep. 4. v12

SE ALQUILA PIEZA GRANDE, CON balcón á la calle, para personas mayores, Viamonte 2798. v10

SE ALQUILA UNA PIEZA PARA HOMbre ó matrimonio sin hijos, Uriarte 2279, Palermo. v11

SE ALQUILA ANTESALA CON COCINA independiente y demás comodidades, Piedras 914. v11

SE ALQUILAN 2 PIEZAS AMUEBLAdas, con pensión, para hombres solos, Ancenada 768. v11

SE ALQUILAN 2 LINDAS PIEZAS Y despensa y cocina, aguas corrientes y luz, jardín, Hidalgo 526. v10

SE ALQUILA EN CASA MODERNA, SAlas con ó sin muebles, con ó sin pensión, Sarmiento 2010. v11

SE ALQUILAN DOS PIEZAS CON O SIN muebles, á señoras solas, casa particular, Córdoba 679. v10

SE ALQUILAN COMEDOR Y PIEZA juntos ó separados, luz eléctrica, comodidades, Andes 965. v11

SE ALQUILA COMEDOR Y PIEZA A mayores en 10 pesos, casa tranquila, ventilada y comodidades, San Juan 3614.

SE ALQUILAN DOS PIEZAS, COCINA independiente, único inquilino, precio 35 $ y con una salita 50 $, Giribone 477. v11

SE ALQUILA A FAMILIA SIN CRIATUras pequeñas, la sala y tres piezas, seguidas, cocina, etc.; vorlas todos los días, Paseo 1765; no hay papel. v12

SE ALQUILA EN CASA DE FAMILIA respetable una pieza con muebles, para uno ó dos caballeros, con buenas referencias; Victoria 777. v10

SE ALQUILA LINDA PIEZA CON VENtana y luz y demás comodidades á 1 ó 2 caballeros, precio 25 $, Viamonte 1469, departamento 1.

UNA HERMOSA SALITA SE ALQUILA con todas comodidades, luz eléctrica y agua, tranvía á la puerta, para matrimonio decente, en 25 pesos por mes, Paraná 1662 casi esquina Avenida San Martín, tranvías 86 y 34. v11

INSTRUCCION PUBLICA

ACADEMIA BERNARDI CORTE por correspondencia, Moreno 1078. v4dic.

A. J. HELLER, RIVADAVIA 2356, enseñanza comercial. v12

RIVADAVIA 2356, PARA APRENDER rápido materias comerciales. v13

MAQUINA ESCRIBIR enseña LA COpistería Comercial, Maipú 482. v16

AMBOS SEXOS enseño escribir A máq., á $ mens. Treinta y Tres 870. v31

MEDIDA MOLDES, PROBADOS garantisamente, Salta 479. v11

ACADEMIA DE CORTE LADEVEZE París para sastres. Anchorena 69. v10

ASPIRANTES A CONSTRUCTOR, DOY clases particulares, Pozos 220. v11

AMBOS SEXOS, enseño ESCRIBIR á máquina 5 $ mes, San Juan 1566. v18

AL LICEO NACIONAL DE señoritas INgreso, repaso y años, Corrientes 3454. v11

ESCUELA SUPERIOR DE COMERCIO Ingreso, repaso y años, Corrientes 3454. v11

MAQUINAS ESCRIBIR TODOS sistemas 5 $ mes enseñase, Corrientes 3454. v13

PLAZADOS Y LIBRES NACIONAL, COmercial, Industrial, Corrientes 3454. v18

LEER, ESCRIBIR, CUENTAS $ 10. día y noche enseño, Rivadavia 3386. v11

LIMA 767, 2do. PISO, LEER, ESCRIbir, cuentas y máquina á amos sexos. v10

5 $ MAQUINA ESCRIBIR, PIANO, corte, conf., M. Acosta 314, Flores 3820. v11

5 $ MES IDIOMAS, ARITMETICA, contabilidad, ortografía, caligrafía y máquina, enseño, cursos rápidos, Cerrito 52.

5 $ MES enseño PIANO, CANTO, VIOlín, bandolín, guitarra, para carrera y aficionados, Cerrito 52.

APRENDAN HIPNOTISMO CON EL profesor Juan Espinosa; Callao 82, de 2 á 5 p. m. v24

TENEDORES DE LIBROS, PREPAración sólida y práctica, en 2 meses, Rivadavia 3386. v13

INGRESO Y REPASOS AL COMMercial, Nacional é Industrial, preparo con éxito, Rivadavia 3386. v13

LEER, ESCRIBIR Y CUENTAS, POR 10 $ enseño, día y noche, Rivadavia 3386. v13

TODOS LOS LOS COLEGIOS Y ESCuelas, ingreso y repasos, garanto éxito, Rivadavia 3386. v13

CONTADORES, TENEDORES DE LIbros, cajeros, empleados, preparan, Corrientes 3454 y Rivadavia 3386. v11

NACIONAL, COMERCIAL, LICEO, Normal, Industrial, preparan, Corrientes 3454 y Rivadavia 3386. v11

ALGEBRA, GEOMETRIA, QUIMICA, FIsica, preparan, Corrientes 3454 y Rivadavia 3386. v11

TENEDORES DE LIBROS EN 1 mes, clases especial 1 mes, Corrientes 3454 y Rivadavia 3386. v11

EMPLEADOS, CAJERAS, TENEDORES de libros, de 1 á 2 meses preparo, Rivadavia 3386. v11

ARITMETICA PRACTICA, TENEDURIA de libros, caligrafía, enseño, Rivadavia 3386. v11

CONTADORES, BALANCEADORES Y tenedores de libros, cajeros, empleados, preparo, Rivadavia 3386. v13

APRENDAN TENEDURIA DE LIBROS en 1 á 2 meses sistema especial, prof., Rivadavia 3386.

ESTUDIANTES DEL NACIONAL, COmercial, Industrial, ingreso y repasos preparo, Rivadavia 3386. v11

COMERCIANTES Y EMPLEADOS enseño contabilidad en un mes, Rivadavia 3386.

ACADEMIA INTEGRAL Á 10 $ MENsuales, corte, confección, flores, corsés, bordados, clases diurnas y nocturnas, buenos diplomas, Brasil 1363, alto.

PLAZADOS Y LIBRES NACIONAL, Comercial, Industrial, Corrientes 3454. v18

LEER, ESCRIBIR, CUENTAS $ 10. día y noche enseño, Rivadavia 3386. v11

LIMA 767, 2do. PISO, LEER, ESCRIbir, cuentas y máquina á amos sexos. v10

5 $ MAQUINA ESCRIBIR, PIANO, corte, conf., M. Acosta 314, Flores 3820. v11

5 $ MES IDIOMAS, ARITMETICA, contabilidad, ortografía, caligrafía y máquina, enseño, cursos rápidos, Cerrito 52.

5 $ MES enseño PIANO, CANTO, VIOlín, bandolín, guitarra, para carrera y aficionados, Cerrito 52.

APRENDAN HIPNOTISMO CON EL profesor Juan Espinosa; Callao 82, de 2 á 5 p. m. v24

TENEDORES DE LIBROS, PREPAración sólida y práctica, en 2 meses, Rivadavia 3386. v13

INGRESO Y REPASOS AL COMMercial, Nacional é Industrial, preparo con éxito, Rivadavia 3386. v13

LEER, ESCRIBIR Y CUENTAS, POR 10 $ enseño, día y noche, Rivadavia 3386. v13

TODOS LOS LOS COLEGIOS Y ESCuelas, ingreso y repasos, garanto éxito, Rivadavia 3386. v13

CONTADORES, TENEDORES DE LIbros, cajeros, empleados, preparan, Corrientes 3454 y Rivadavia 3386. v11

NACIONAL, COMERCIAL, LICEO, Normal, Industrial, preparan, Corrientes 3454 y Rivadavia 3386. v11

ALGEBRA, GEOMETRIA, QUIMICA, FIsica, preparo, Corrientes 3454 y Rivadavia 3386. v11

TENEDORES DE LIBROS EN 1 mes, clases especial 1 mes, Corrientes 3454 y Rivadavia 3386. v11

EMPLEADOS, CAJERAS, TENEDOres de libros, de 1 á 2 meses preparo, Rivadavia 3386. v11

ARITMETICA PRACTICA, TENEDURIA de libros, caligrafía, enseño, Rivadavia 3386. v11

CONTADORES, BALANCEADORES Y tenedores de libros, cajeros, empleados, preparo, Rivadavia 3386. v13

APRENDAN TENEDURIA DE LIBROS en 1 á 2 meses sistema especial, prof., Rivadavia 3386.

ESTUDIANTES DEL NACIONAL, COmercial, Industrial, ingreso y repasos preparo, Rivadavia 3386. v11

COMERCIANTES Y EMPLEADOS enseño contabilidad en un mes, Rivadavia 3386.

ACADEMIA INTEGRAL Á 10 $ MENsuales, corte, confección, flores, corsés, bordados, clases diurnas y nocturnas, buenos diplomas, Brasil 1363, alto.

INSTRUCCION PUBLICA

PLAZADOS, ASPIRANTES CONSTRUCtor, garantida preparación, Carlos Calvo 1780, dep. 1. v11

TENEDORES DE LIBROS, DIPLOMA en 3 meses, especial 1 mes, Corrientes 3454. v13

CADEMIA DE CORTE Y CONFECCION, preparación en 20 días diploma, Méjico 2056. v14

RITMETICA, TENEDURIA, CASTEllano é inglés, prof. J. M., Cochabamba 1526. v11

INGRESAR A BANCOS, FERROCArriles, correos, etc., preparan, Corrientes 3454. v13

LEMAN, INGLES, FRANCES, 10 $, profesor para cada idioma, Corrientes 3454. v13

OBREROS LEER, ESCRIBIR, CUENtas en dos meses, enseño, San Juan 1566. v16a.

CADEMIA BERNARDI, CORTE y confección, 20 grandes premios, se otorgan títulos profesionales; Moreno 1078.

RITMETICA, TENEDURIA, MAQUINA, calig., ortog., las cinco materias, 10 $, enseño, San Juan 1566, expido diplomas. v17.

CADEMIA BENTURAS, REPASOS PAra alumnos que deban materias, clases particulares para Naval y Militar, Tacuarí 1440. v15

SPIRANTES A CONSTRUCTORES, PREparo para Enero, examen ante la municipalidad, éxito seguro, clases nocturnas, Mansilla 1124. v15

CONSTRUCTORES DE CLOACAS, PREparo para Marzo, examen ante el Dp. O. Salubridad, éxito seguro, clases nocturnas, Mansilla 1124. v15

A 5 $ MAQUINA DE ESCRIBIR 10 $, aritmética, caligrafía, ortografía y correspondencia, enseño rápido, Rivadavia 3386. v13

ALTO AQUI! ¿QUEREIS DINERO? Academia bordados máquina Cornely, Belgrano 1203, enseña en un mes y da trabajo. v11

CADEMIA "INTERNACIONAL" DE chauffeurs, Chanchuco 243. Enseñanza teórica y prácticamente en 15 días, manejo todos los días de 9 á 11 a. m. v12

CADEMIA NACIONAL, FUNDADA EN 1904. Por 10 $, 5 materias: teneduría, aritmética, ortografía, caligrafía y máquina, se da diploma, Uruguay 376, altos. v16

CADEMIA de señoritas, FUNDADA EN 1904. Por 10 $, 5 materias: teneduría, aritmética, ortografía, caligrafía y máquina, se da diploma, Uruguay 376, altos. v16

RITMETICA, ALGEBRA, GEOMETRIA, trigonometría, física, química, latín, historia de Oriente, Grecia y Roma, ingreso al Nacional, prepara prof. diplomado, Belgrano 1445. v2dic.

TENEDORES DE LIBROS, PREPARO con éxito, para obtener título en Diciembre, forma de pago conveniente, cierre la inscripción el 15 del corriente, Av. Montes de Oca 606. v15

CADEMIA NACIONAL DE CORTE para señoras y señoritas, preparación en 3 meses para obtener diploma. Profesora diplomada por el Consejo Nacional de Educación, pasos 10 mensuales. Humberto I 1490. v11

TENEDORES DE LIBROS, cajeras y empleados de comercio, etc, preparo en poco tiempo, tened. caligr., ortog., correspp., máquinas y práctica de oficinas, 10 $ al mes, expido diplomas, clases diurnas y nocturnas á caballeros, señoras, señoritas y niños, Alberti 1110. v10

CADEMIA DE PRACTICA MERCANtil, enseñanza práctica é individual del comercio. Prepara tenedores de libros, contadores y empleados competentes. Otorga diploma y empleo sus alumnos. Clases nocturnas. Director: A. Fernández, contador nacional. Moreno 1081. v10

LOS JOVENES O señoritas, GARANTO en 3 meses la preparación para obtener el título de tenedor de libros ó cajeras. Solís y Pavón, altos, á una cuadra de los tranvías números 8, 9, 17, 50, 58, 59, 61, 63, 69, 97 y tranvías Lacroze y Constitución. Enseñanza individual día y noche. v20

CADEMIA MERCANTIL GIANNETTI fundada en 1884. Cursos de teneduría de libros de sociedades colectivas, en comandita, fabriles, anónimas, de Bancos, estancias, etc. Enseñanza individual y eminentemente práctica. Clases diurnas y nocturnas, solicitan programas, Perú 359.

ASPIRANTES AL TITULO TENEDOR de libros, contador, balanceador, cajero, empleado idóneo. Para prepararse sólidamente y en poco tiempo, acudan á los cursos prácticos individuales, diurnos y nocturnos, que dicta J. Heller, profesor, contador y balanceador público; Rivadavia 3386. v11

CADEMIA Militar y Naval organizada militarmente. Directores: Campo y Entío, doctor en ciencias. Preparación para ingreso y primer año sin el Nacional. El profesorado lo constituye un ex jefe de la armada y oficiales del ejército. Se admiten pupilos y externos; Arenales 1174. v28Nov.

A CADEMIA BERLITZ, AV. DE MAYO 847. Es la única verdadera academia de idiomas en Buenos Aires, por ser la única autorizada por el profesor Berlitz. Pidan la nueva tarifa y la conferencia "La verdadera academia Berlitz y sus imitaciones", Avenida de Mayo 847.

ACADEMIA COMERCIAL "MERCURIO", Rivadavia 2457. Prepara en poco tiempo tenedores de libros y da título del mismo, á $ 10 mes; programa, matrícula é inscripción gratis. Director: C. Pagano, contador-calígrafo y balanceador público; recibe pupilos; cursos diurnos y nocturnos. v15

ACADEMIA SUPERIOR DE COMERCIO "Heller", fundada 1905. Central: Corrientes 3454, Oeste: Rivadavia 6838; U. T. 2780 (Mitre). Cursos individuales, diurnos y nocturnos, para contadores, tenedores de libros, cajeras, empleados, taquigrafía, telegrafía, máquina, idiomas. Clases independientes para señoritas. Cursos especiales por correspondencia. Otorga diplomas. Director, A. Heller, profesor y contador público nacional.

AL GRAN PREMIO DE HONOR

El Instituto Porrera invita á tomar parte en el concurso de vestidos, labores, dibujo, pintura y música, que como en los años anteriores, tendrá lugar en Diciembre próximo. Todas las señoras y señoritas interesadas en distinguirse para obtener un importante premio, pueden pedir folletos explicativos que se mandan gratis. Se admiten internas, medio internas y externas. También pueden dirigirse á tomar datos personalmente el instituto, Charcas 1105, esquina Cerrito. v27

AL INSTITUTO SUPERIOR DE ENSEñanza para señoras y señoritas, dirigido por Mme. Elisa de Pollak, diplomada en París y Viena.

Corte	$ 10
Confección	" 5
Labores en general	" 10
Dibujo y pintura	" 10
Música y canto	" 10
Idiomas	" 10

La enseñanza en corte y confección de Mme. Pollak, es reconocida por la más rápida y superior de todos los métodos conocidos hasta la fecha. Se dan clases especiales y prepáranse señoras y señoritas para obtener el título de profesoras en 20 días. Se admiten internas y externas. Pidan prospectos gratis; Santa Fe 1682. v14

ACADEMIA ESPECIAL DE CORTE Y confección, casa de moldes, Cangallo 1224. Sistema patentado por el S. G. de la Nación. Fundada en esta capital en el año 1897. ¡Quince años de éxito! Unica institución que por su método de enseñanza garantiza la preparación de profesoras de corte para las escuelas profesionales. La enseñanza es completa, comprendiendo el dibujo del corte en las diversas trasformaciones que exige la moda de toda clase de prendas para señoras, señoritas y niños y su confección; por mes 10 $. Cursos especiales para el corte y confección de corsés y demás prendas higiénicas y ortopédicas en un mes. Esta academia es dirigida personalmente por la señora Modesta R. de Fuertes, profesora de reconocida competencia en este arte. Se otorga diploma. Pidan explicaciones y programa. Se envían gratis. v11

A 10 $ MENSUALES EN LA ACADEmia Mercantil Pagano, única en la capital incorporada para todos los cursos á la Escuela Superior de Comercio de la Nación. Se dictan lecciones diarias de teneduría de libros á oro y papel, contabilidad bancaria, judicial y administrativa, cálculos mercantiles, aritmética razonada, álgebra, inglés, francés, castellano, caligrafía, etc. Nótese que esta academia es la única que ha llegado á expedir á sus alumnos títulos de Contador Público Nacional. Se reciben pupilos, medio y cuarto pupilos. Clases diurnas y nocturnas. Prospectos y programas gratis. Director: Salvador V. Pagano, contador público nacional y autor del "Tratado Teórico-práctico de Contabilidad y Teneduría de Libros" más completo de los publicados hasta la fecha. Uruguay 228, U. T. 848, Libertad. v28

AL INSTITUTO PORRERA

Importante establecimiento de enseñanza en todos los estudios pertenecientes á las señoras y señoritas, por los métodos más adelantados. Corte y confección, con patente nacional y extranjera, sistema Porrera. Se garantiza en tres meses la enseñanza de corte para obtener diploma. Cualquiera de las materias indicadas puede aprenderse con perfección en poco tiempo, por estar dictadas por profesoras diplomadas y competentes.

PRECIO DE ASIGNATURAS, POR MES:

Corte, confección y práctica	$ 15
Lencería en general	" 10
Bordados y encajes en todos estilos, tejidos, deshilados, macramés, labores de adorno y fantasía	" 10
Dibujo y pintura	" 10
Fotografía y ampliación	" 10
Arpa	" 15
Piano, solfeo, guitarra	" 10
Violín, mandolín y canto	" 10
Francés, inglés, italiano, español	" 10
Contabilidad, ortografía, caligrafía	" 10
Urbanidad y cortesía	" 5
Escritura á máquina	" 5
Flores artificiales	" 10
Gimnasia médica y ortopédica	" 10

El Instituto Porrera se recomienda por su formalidad y método de enseñanza patentado. Se admiten internas, medio internas y externas. Pidan programas, se mandan gratis, Charcas 1105 esquina Cerrito. v19

PROFESIONALES PEDIDOS

A 10 $ AL MES, DANSE CLASES DIArias de teneduría de libros á oro y papel, contabilidad, aritmética, correspondencia comercial y caligrafía, Rivadavia 2457, clases diurnas y nocturnas. v15

ACADEMIA "LUIS PASTOR" NAVAL Y MILITAR

Director: Francisco S. Suárez de Deza, ingeniero civil y catedrático nacional de ciencias, matemáticas y físicas, Azcuénaga 1054. Preparación sólida para ingreso ó ingreso y primer año de la Escuela Naval y C. Militar. Unica en la República que sólo prepara para ambas carreras en un curso y sin necesidad de tener aprobado ningún año del Nacional. El éxito indiscutible y siempre creciente de esta academia en los 33 años de funcionamiento, lo demuestra el estar formada la E. Naval y Colegio Militar por alumnos de la misma. En los últimos exámenes de la Escuela Naval, de 43 becas, fueron ganadas 30 por esta academia; las 8 primeras por los alumnos Navarro, Athos, Colonna, Terrones, González, Bilidósola, Crespo y Lessieux. Rindieron ingreso y primer año, Sarmiento (felicitado), y Castro. En el C. Militar, en los dos últimos concursos, ingresaron de la academia 132 alumnos, siendo los 7 primeros, Ratembach, Magallanes, Pérez, Schauman, Bertolio, Carriso y Martínez. Los nombres de los demás constan diariamente en LA PRENSA, de Marzo y en el decreto oficial del Ministerio, de 5 de Marzo. Admite pupilos, medio y externos. v27

BOX, LECCIONES 10 $ MES, A TODA hora, Rivadavia 875. v10

BACHILLERATO POR TERMINOS, TItulo perfecto en dos años, no cobro un centavo hasta entrar á la Facultad, "Instituto Austerlitz". Unico establecimiento de exámenes generales por términos, en la República. Chile 789. v10

CORTE POR CORRESPONDENCTA, Academia Bernardi, Moreno 1078. v19

CANTO—EL ESTUDIO DE MAS EXITO, Profesor Moreno, B. Mitre 1282. v12.

CALIGRAFIA Y ORTOGRAFIA, B. MITRE 1119. v10

CALIGRAFIA Y ORTOGRAFIA, B. MItre 1119. v10

CURSO GRATIS DE VAINILLAS, BORdado y encajes; Charcas 4675. v17

CALIGRAFIA Y ORTOGRAFIA 10 $ MES, caligrafo nacional, Corrientes 3454. v13n.

CALIGRAFIA, ORTOGRAFIA, LA peor letra reformo en 1 mes, caligrafo, Rivadavia 3386, v11

CALIGRAFIA, ORTOGRAFIA REFORMA breve á ambos sexos, Lima 767, 2do. piso. v10

COLEGIO REPUBLIQUE FRANCAISE.—Pupilos desde 25 $. No hay vacaciones, Coseros 2642. v11

COLEGIO "LUZ", 30 $, PUPILOS, GRAN casa-quinta, sin vacaciones, B. Blanca 80, Floresta. v11

CALIGRAFO MARGARIT, B. MITRE 1119. Reforma breve, comprobándolo certificados de ex alumnos á disposición.

COLEGIO SARMIENTO. ELEMENTAL. Ingresos, 1o. y 2o. año nacional. Grandes éxitos anuales. Pupilos, medio, externos, San Juan 1566. v11

COLEGIO GANDUGLIA, 25 $ PUPILOS, incorp. 1903, 1½ manzana jardín, 12 prof., sin vacaciones. Rivadavia 8300, U. T. 1073, Flores. v11

CALIGRAFIA Y ORTOGRAFIA! 15 $ por unes. ¿Quiere tener Vd. una letra cursiva perfecta? ¿Tiene Vd. faltas de ortografía? Vea hoy mismo al caligrafo de Belgrano 1445. v2dic.

DIBUJO, PINTURA Y ARQUITECTURA, doy clases de día y noche, San Juan 2538. v14

ESCUELA DE BAILE, CANGALLO 1570, instituto serio. Director, Enrique Holst. v2

EMPLEADAS, CAJERAS, DACTILOGRAfos preparo en 2 meses, con diploma, Rivadavia 3386. v18

ESCUELA DE BAILES MODERNOS, V. Darago, Callao 157, especialidad en tango. v16

ESCUELA DE BAILES MODERNOS Y tango; director, Mastrangelo, diplomado; Corrientes 2351. v10

ESCUELA DE BAILES NACIONALES, Lecciones de tango, único maestro argentino diplomado y fundador de la academia de tango, J. Carlos Herrera, Libertad 28. U. T. 5330, Libertad. v15

ESCUELA REMINGTON DE DACTILOgrafía, 612 B. Mitre esq. Florida. Cursos completos de escritura á máquina y correspondencia comercial. Empleos obtenidos gratuitamente para los alumnos que han sido diplomados. v30

ESCUELA DE BAILE AYACUCHO 963, única que enseña todos los bailes de moda y garante enseñar cualquier pieza en 6 lecciones, incluso tango con corte, clases generales; personales para caballeros y señoritas. v18

ESTUDIO RAPIDO Y PRACTICO DE TEneduría de libros por partida doble, á oro y papel, contabilidad comercial, industrial, bancaria, etc.; aritmética razonada y toda clase de cálculos mercantiles, caligrafía, reforma la peor letra. Ortografía, práctica, correspondencia mercantil, lecciones particulares en la academia y á domicilio 10 $ mensuales; dirigirse por carta ó personalmente, Charcas 2182.

FRANCES, $ 10 MES. CONVERSACION, especialista Mr. Chabal, Viamonte 1469, dep. 2. v14

GUITARRA SE DA LECCIONES, PAlermo 3259. v10

GUITARRA enseña MARIO RODRIGUEZ Arenas, Billinghurst 146. v21

GUITARRA PROFESOR CARABIA, E. Ríos 651. v10dic.

GUITARRA, señorita PROFESORA DA lecciones en su casa y domicilio, Pueyrredón 1594. v10

INGRESO NACIONAL CON RESULTAdos satisfactorios prepara, S. Juan 1566. v16n.

INGLES, enseño CONVERSACION EN 3 á 4 meses, 10 $ mes, Victoria 777. v6d

INGLES, FRANCES, español, ITALIANO, Lecciones á domicilio, Cangallo 1543. v13

INGLES, 10 PESOS MES EXAMENES, especialista, Mr. Hopkins, Viamonte 1469, dep. 2. v13

ITALIANO PUEDE HABLAR VD. pronto. Preparo exámenes rápido, Pringles 1386. v13

INGRESO Y REPASOS DEL COMERcial, Nacional, Industrial, Liceo, Normal preparo, Rivadavia 3386. v12

INGLES $ 10 MES, CONVERSACION, especialista, M. Hopkins, Viamonte 1469, departamento 2. v14

INSTITUTO ALVEAR, INCORPORADO al Colegio Nacional, Belgrano 1445. Enseñanza primaria, secundaria, comercial, naval y militar. Preparación sólida del bachillerato, rindiéndose dos años en uno. Admitense pupilos, medio pupilos y externos. v2dic

INSTITUTO POLITECNICO "HELLER", central, Corrientes 3454, Flores: Rivadavia 6838. Preparación especial, ingreso, materias y años del Colegio Nacional, Comercial, Liceo Normal, Industrial. Director, A. Heller, profesor y contador público nacional.

LECCIONES A DOMICILIO Y EN CASA á precios módicos, caligrafía, aritmética, teneduría de libros por partida doble, á oro y papel, correspondencia, francés, inglés y español; por conservación; G. Bernard, ex profesor en París, B. Mitre 1808.

MAESTRA NORMAL, DA LECCIONES á domicilio, Cevallos 855. v11

MAESTRA NORMAL, DA LECCIONES particulares (de 3 p. m. en adelante), Convención 167; (Flores). v10

MATEMATICAS, CIENCIAS Y MATErias de ingeniería, enseño, profesor recibido en universidad de Europa. Por carta Ingeniero, Paraguay 2272. v18

NAVAL Y MILITAR, PREPARACION garantida, 40 $, clases prueba, Giralt, Piedras 620. v10Nov.

OJO! ACADEMIA DE CORTE PARA hombre y señora, sistema de París, lunes, miércoles y viernes de 8 á 10 p. m., Rivadavia 3472. v14

PIANO, VIOLIN, MANDOLIN, enseño, San José 1431. v11

PROFESORA DE PIANO Y SOLFEO da lecciones, Venezuela 2676. v17

PREPARO INGRESOS Y APLAZADOS, Flores 3820, U. T. 1073, Flores. v11

PROFESOR FRANCES A DOMICILIO, método fácil, Honduras 4846. v13

PROFESOR español DE GUITARRA Y bandurria da lecciones, Venezuela 1606 v8dic.

PROFESOR INGLES, DA LECCIONES á domicilio, dirigirse á L. G. S., Chacabuco 140. v10

PROFESORA DA LECCIONES ALEMAN, francés é inglés, por 10 $ mes, método rápido, Perú 84, dep. A. v13Nov.

PROFESORA DA LECCIONES ALEMAN, francés é inglés á domicilio, método rápido, precio módico, Perú 84, dep. A.

PROFESORA NORMAL PREPARA alumnos para estudios primarios y secundarios, Suavedra 442, Lomas de Zamora. v18

PROFESORA DE BORDADOS, SE DAN lecciones de todas clases de labores, en casa y á domicilio; tratar Independencia 1607. v11

PROFESOR DE CARO, enseña EN 8 MEses, piano, violín, guitarra, mandolín, bandurria, bandolón, flauta, solfeo 5 $ por mes, á señoritas y caballeros, clases de día y noche, Méjico 2201. v10

PROFESORA DIPLOMADA DE FRANCES y alemán, altas referencias, método nuevo y rápido, tiene algunas horas disponibles, á domicilio, precios módicos; Paraná 473, 1er. piso, derecha. v16

PROFESORA NORMAL. PREPARA maestras ante el Consejo Nacional y de la provincia. Ingresos y años del Nacional. Bosquejos, conferencias pedagógicas y clases prácticas. Biblioteca de consulta, Borgano 1406, de 8 á 10 a. m. v18

Señorita PROFESORA PREPARA CAJEras, vendedoras, empleadas de escritorio, taquígrafas, dactilógrafas, caligrafía y ortografía; Esmeralda 91 esquina B. Mitre. v11

TENEDURIA 10 $, POR EL DECANO DE los profesores, doy diplomas. Flores 3820. v11

TAQUIGRAFIA PARLAMENTARIA Y comercial, 10 y 15 $ por mes, Esmeralda 91 esq. B. Mitre. v11

PROFESIONALES CIRECIDOS

CORRESPONSAL QUE SEPA CASTEllano y francés, se necesita, Córdoba 1020.

COMISION NACIONAL DE BELLAS ARtes. Debiendo tener lugar próximamente el concurso de becas para perfeccionar estudios artísticos en el extranjero, llamase á inscripción por el término de 20 días, á contar desde la fecha. A fin de proveer las siguientes vacantes: Pintura (figura) 3 becas, $ 300 m|n mensuales c|u, durante cuatro años; Pintura (paisaje) 2 becas, $ 300 m|n c|u mensuales durante 4 años, Escultura 3 becas de $00 $ mensuales c|u durante 4 años. Arquitectura 2 becas, $00 $ mensuales c|u por cuatro años. Los interesados pueden inscribirse en la Secretaría de la Comisión Nacional de Bellas Artes, Arenales 687, (Pabellon Argentino) todos los días hábiles de 1 á 3 p. m. Buenos Aires, Octubre 26 de 1913. El Secretario General. v24

DEPENDIENTE 2o. DE FARMACIA, práctico, se precisa, Corrientes 1101, de 12 á 1 p. m.

FARMACEUTICO NACIONAL O RIVALdado su título en el país. Necesito urgente pago sueldo adelantado y doy, á más, garantía á satisfacción; contrato por tres meses, seis ó un año; con trabajo personal $ 500 mensuales; sin trabajo personal $ 450 mensuales; para tratar, opportuno, de 8 á 11 a. m. Hotel de 15 Pais, Carlos Pellegrini esq. Rivadavia, Raúl Tacchou.

MAESTRO NORMAL, UNA HORA DE mañana, se necesita, Corrientes 2842.

MAESTRO DE 1o. Y 2o. GRADO, AUTOrizado necesito, Cabildo 390.

MEDICO ARGENTINO, SE PRECISA urgentemente para un pueblo importante de la provincia de Córdoba; dirigirse á Felipe Ugena, farmacéutico, Alejandro, F. C. C. A. v19

PROFESOR DE PRIMEROS GRADOS necesita, Peña 328, entre Andes y Azcuénaga.

PIANISTO PRECISO PARA ACOMPAñamiento, de 80 á 100 $ y comida; Corrientes 1366.

PROFESOR O PROFESORA DE ALEmán se desea encontrar para dar lecciones á domicilio, Cantna á J. C. S., poste restante, correo central. v10

SE PRECISA UN TOCADOR DE GUITArra, Pozos 208 v10

SE NECESITA señorita ESTENOGRAFA dactilógrafa, francés, español. Presentarse con buenas recomendaciones el lunes de 2 á 4 p. m., Esmeralda 136. v10

TAQUIGRAFO - DACTILOGRAFO, PERfecto en castellano y francés se necesita en casa exportadora. Se dará preferencia á los que tengan conocimiento de más idiomas. Ofertas y referencias á H. W., casilla del correo 606. v10

VIOLINISTA CONCERTINO BUENO para gran puesto, afuera, buen sueldo, necesito urgente, Agencia Mancilla; Cerrito 242.

PROFESIONALES OFRECIDOS

A $ PLANOS Y TRAMITES, Av. Federico Lacroze 3839, Chacarita. v10

ANTONIO STANICH, MASAJISTA SE ofrece para familias, La Madrid 241, Boca. v10

A 10 $ PLANOS, TRAMITES MUNICIpales, firma, presupuestos, Igelmo, San José 547. v18

CLARINETISTA competente PARA BIOgrafo ó orquesta, puesto fijo, Chaves, Lima 881. v10

CONTABILIDAD, CORRESPONDENCIA llevo 3 veces semanalmente 20 $ mensuales. Escribir L. T., casilla correo 303. v18

CONTABILIDADES POR HORAS, ARReglos de libros mal llevados y atrasados, compulsas, inventarios y balances, contador público, Billinghurst 434. v10

DEPENDIENTE 2o. DE FARMACIA muy práctico, con buenos certificados, se ofrece para la ciudad, sin pretensiones. Por carta á J. M., Viamonte 1546. v10

DEPENDIENTE DE FARMACIA JOVEN, práctico en la capital, de mostrador y laboratorio, competente en esterilizaciones é inyecciones hipodérmicas, se ofrece, por carta ó personalmente, Méjico 557. v11

DEPENDIENTE 2o. DE FARMACIA, con certificado, se ofrece sin pretensiones para ciudad ó campaña, dirigirse por carta ó personalmente, Venezuela 693, C. Pereira.

DIBUJANTE SE OFRECE PARA CASA comercial ó industrial, especialista en dibujos para catálogos y reclame, buen letrista y adornista, sin pretensiones, Victoria 1459. v11

DEPENDIENTE 2o. DE FARMACIA SE ofrece para la ciudad ó campaña, con 5 años de práctica en la capital, tiene buenos certificados y recomendación, dirigirse por carta, Caseros 1186.

DIBUJANTE CALCULISTA AYUDANTE agrimensura, puede dar también lecciones elemental ó superior, matemáticas (curso ingenieros civiles), hombre formal, soltero, sin pretensiones, Villa Urquiza, Müller y Manuela Pedraza 4

COCINERA ITALIANA SE OFRECE SIN CAMA, $ 1200 m/n. Cabrera 4600.

COCINERA ITALIANA SE OFRECE EN CASA DE familia, sueldo $ 1200 m/n. Cabrera 4600.

**COCINERA ITALIANA SE OFRECE PARA CASA de

SERVICIO DOMESTICO OFRECIDO

MUCAMA O SIRVIENTA SE OFRECE; sabe trabajo. Madrazo 269. vii

MUCHACHA FORMAL SE OFRECE recien venida, calle Méjico 1466, p. 22.

MUCHACHA SE OFRECE DE 13 años para matrimonio ó señora sola, Pichincha 1121.

MUCAMA GENERAL SE OFRECE PARA corta familia, va al campo, Charcas 703.

MUCHACHO SE OFRECE PARA LIMPIEZA y mandados, sin pretensiones, de 16 años, Provincias Unidas 2378.

MUCHACHO SE OFRECE PARA MANdados ó otros quehaceres de casa, B. Irigoyen 1354.

MATRIMONIO SE OFRECE, SIN HIjos, cocinero de profesión y sirvienta ó ayudanta, vascoNavarros; Sarmiento 983.

MUCAMA SE OFRECE, O SIRVIENTA, aunque sea para el campo; Cangallo 1193. vii

MATRIMONIO SE OFRECE, EL PARA cuidarse; ella para cocinera ó todo trabajo de familia; Liniers 1224.

MUCHACHA SE OFRECE PARA MUCAma ó niñera, en corta familia; Liniers 1224.

MUCHACHAS españolas, DE 15 Y 13 años, se ofrecen dos, para niñeras; Alsina 1251.

MUCHACHA RECIEN VENIDA, españOla, se ofrece para mucama ó niñera; Rincón 458.

MATRIMONIO JOVEN SE OFRECE, EL quintero y jardinero y ella buena cocinera; van al campo, Salcedo 2634.

MUCAMA SE OFRECE DE ADENTRO O general, recomendada, Independencia 1065. vii

MUCAMO DE COMEDOR O DE adentro, italiano, hombre formal, buena presencia, recomendado, Palacio 48. vii

MUCHACHO RECIEN VENIDO DE España, de 17 años, se ofrece para cualquier trabajo, Neuquen 577.

MUCHACHO RECIEN VENIDO DE España, de 17 años, se ofrece para cualquier trabajo, Hidalgo 377.

MUCHACHO RECIEN VENIDO, 16 años, se ofrece para cualquier trabajo, Santa Fe 2939, dep. 1o.

MUCAMA BIEN RECOMENDADA SE ofrece, sabe lavar, planchar y su obligación; Alsina 463.

MUJER PARA LAVAR Y PLANCHAR SE ofrece; va al campo siendo cerca; Junin 1420.

MATRIMONIO GENOVES, SE OFRECE para el campo, ella cocinera y él quintero, Tucumán 2579.

MUCHACHA RECIEN VENIDA, SE ofrece entregada por su familia, tiene 16 años de edad, La Paz 659. v12

MATRIMONIO FRANCES SOLO, SE ofrece para cuidar casa ó escritorios, Quito 3636. v12

MUCAMA ó niñera, SE OFRECE CON buenos informes, Talcahuano 58, departamento 3.

MUCAMA ó niñera, SE OFRECEN, VAN al campo, tienen informes, Humberto 1o. 343.

MUCHACHA de 12 á 14 años, SE OFRece para niñera ó matrimonio solo, Libertad 459.

MUCAMA española, BUENA PRESENcia, con recomendaciones de largos servicios, se ofrece, Pueyrredón 2418.

MATRIMONIO FORMAL, ITALIANO, SE ofrece cocinero bueno y ayudante, casa de negocio ó fonda, Quito 4028.

MUCAMA SE OFRECE VASCO-FRANcesa para familia seria, dirigirse Hotel de la Amistad, Paseo de Julio 153. vii

MATRIMONIO JOVEN SE OFRECE, él cocinero de profesión y la señora mucama, Rivadavia 1921, piso, 17.

MUCAMA O niñera SE OFRECE PARA casa de corta familia, Esteban Echeverria 196, Flores. vii

MATRIMONIO ITALIANO SE OFRECE, él para cocina sencilla y ella para mucama, Yapeyú 877. vii

MATRIMONIO español SE OFRECE, sin hijos, ella cocinera, él para peón, para ciudad ó campo, Solar 3743. v10

MUCAMA SE OFRECE DE 18 años VA al campo, no siendo muy lejos de la capital, Independencia 1135, piso 2, v10

MUCAMA SE OFRECE, PARA MATRImonio solo ó corta familia, Pichincha 154. vii

MUCAMO ITALIANO, RECIEN VENIDO, se ofrece, sin pretensiones, Las Heras 2282. v10

MATRIMONIO SE OFRECE PARA cuidar casa ó departamento de inquilinato, Alsina 2727, dep. 45. v10

MUCAMA DE ADENTRO SE OFRECE, sabe coser, con buenas recomendaciones, Córdoba 1144. v10

MUCAMO DE COMEDOR Y VALET DE cámbre con frac y smoking, dirigirse por carta á Montevideo 150, José Arana.

MATRIMONIO vasco, SE OFRECE, BUEna cocinera y mucamo ó viceversa, prácticos, con referencias; dirigirse Moreno 1872.

MUCHACHA RECIEN VENIDA, SE ofrece entregada por su familia, tiene 16 años de edad, La Paz 659. v12

MATRIMONIO FRANCES SOLO, SE ofrece para cuidar casa ó escritorios, Quito 3636. v12

MUCAMA ó niñera, SE OFRECE CON buenos informes, Talcahuano 58, departamento 3.

MUCAMA ó niñera, SE OFRECEN, VAN al campo, tienen informes, Humberto 1o. 343.

MUCHACHA de 12 á 14 años, SE OFRece para niñera ó matrimonio solo, Libertad 459.

MUCAMA española, BUENA PRESENcia, con recomendaciones de largos servicios, se ofrece, Pueyrredón 2418.

MATRIMONIO FORMAL, ITALIANO, SE ofrece cocinero bueno y ayudante, casa de negocio ó fonda, Quito 4028.

MUCAMA SE OFRECE VASCO-FRANcesa para familia seria, dirigirse Hotel de la Amistad, Paseo de Julio 153. vii

MATRIMONIO JOVEN SE OFRECE, él cocinero de profesión y la señora mucama, Rivadavia 1921, piso, 17.

MUCAMA O niñera SE OFRECE PARA casa de corta familia, Esteban Echeverria 196, Flores. vii

MATRIMONIO ITALIANO SE OFRECE, él para cocina sencilla y ella para mucama, Yapeyú 877. vii

MATRIMONIO español SE OFRECE, sin hijos, ella cocinera, él para peón, para ciudad ó campo, Solar 3743. v10

MUCAMA SE OFRECE DE 18 años VA al campo, no siendo muy lejos de la capital, Independencia 1135, piso 2, v10

MUCAMA SE OFRECE, PARA MATRImonio solo ó corta familia, Pichincha 154. vii

MUCAMO ITALIANO, RECIEN VENIDO, se ofrece, sin pretensiones, Las Heras 2282. v10

MATRIMONIO SE OFRECE PARA cuidar casa ó departamento de inquilinato, Alsina 2727, dep. 45. v10

MUCAMA DE ADENTRO SE OFRECE, sabe coser, con buenas recomendaciones, Córdoba 1144. v10

MUCAMO DE COMEDOR Y VALET DE cámbre con frac y smoking, dirigirse por carta á Montevideo 150, José Arana.

MATRIMONIO vasco, SE OFRECE, BUEna cocinera y mucamo ó viceversa, prácticos, con referencias; dirigirse Moreno 1872.

MUCHACHO SE OFRECE PARA LIMpieza y mandados, sin pretensiones, de 16 años, Provincias Unidas 2378.

MUCHACHO SE OFRECE PARA MANdados ó otros quehaceres de casa, B. Irigoyen 1354.

MATRIMONIO SE OFRECE, SIN HIjos, cocinero de profesión y sirvienta ó ayudanta, vascoNavarros; Sarmiento 983.

MUCAMA SE OFRECE, O SIRVIENTA, aunque sea para el campo; Cangallo 1193. vii

MATRIMONIO SE OFRECE, EL PARA cuidarse; ella para cocinera ó todo trabajo de familia; Liniers 1224.

MUCHACHA SE OFRECE PARA MUCAma ó niñera, en corta familia; Liniers 1224.

MUCHACHAS españolas, DE 15 Y 13 años, se ofrecen dos, para niñeras; Alsina 1251.

MUCHACHA RECIEN VENIDA, españOla, se ofrece para mucama ó niñera; Rincón 458.

MATRIMONIO JOVEN SE OFRECE, EL quintero y jardinero y ella buena cocinera; van al campo, Salcedo 2634.

MUCAMA SE OFRECE DE ADENTRO O general, recomendada, Independencia 1065. vii

MUCAMO DE COMEDOR O DE adentro, italiano, hombre formal, buena presencia, recomendado, Palacio 48. vii

MUCHACHO RECIEN VENIDO DE España, de 17 años, se ofrece para cualquier trabajo, Neuquen 577.

MUCHACHO RECIEN VENIDO DE España, de 17 años, se ofrece para cualquier trabajo, Hidalgo 377.

MUCHACHO RECIEN VENIDO, 16 años, se ofrece para cualquier trabajo, Santa Fe 2939, dep. 1o.

MUCAMA BIEN RECOMENDADA SE ofrece, sabe lavar, planchar y su obligación; Alsina 463.

MUJER PARA LAVAR Y PLANCHAR SE ofrece; va al campo siendo cerca; Junin 1420.

MATRIMONIO GENOVES, SE OFRECE para el campo, ella cocinera y él quintero, Tucumán 2579

BOLETIN TELEGRAFICO DEL EXTERIOR, DE LAS PROVINCIAS Y TERRITORIOS

VIA COLON

PRELADOS ARGENTINOS EN MILAN

ROMA, Noviembre 9—Informan de Milán que llegó anoche á dicha ciudad el arzobispo de Buenos Aires, monseñor Mariano Espinosa.

El distinguido prelado argentino visitó la catedral y los principales monumentos de la ciudad, y por la tarde celebró una larga y cordial entrevista con el cardenal Ferrari, arzobispo local, quien le convidó á cenar.

Por la noche, monseñor Espinosa salió en viaje de regreso á esta capital.

LOS PEREGRINOS ARGENTINOS

PARIS, Noviembre 9—Los peregrinos argentinos que, acompañados de monseñor Orzali visitaron recientemente el santuario de Lourdes, partieron esta mañana de esta capital para Macon, en el tren de las 9 15.

LA CUESTION MEXICANA

RUMOR DE UN ULTIMATUM A HUERTA

Setenta y dos horas de plazo

UN SENADOR CONTRA LA INTERVENCION

LAS OPERACIONES CONTRA LOS REBELDES

MEXICO, Noviembre 9 — Asegúrase que el doctor Lind, enviado especial del presidente Wilson, entregó hoy al general Huerta un ultimatum, por el que el gobierno de los Estados Unidos exige que abandone la presidencia dentro de setenta y dos horas.

NUEVA YORK, Noviembre 9 — Causó gran sensación el rumor de que Lind entregó un ultimatum á Huerta.

En los círculos oficiales de Wáshington no se confirma, pero tampoco se desmiente el rumor.

MEXICO, Noviembre 9 — Circula el rumor de que el Ministro de Relaciones Exteriores, señor Gamboa, presentará en breve su renuncia.

Se anuncia que el general Huerta, comunicó á los miembros del cuerpo diplomático que estaba decidido á continuar al frente del poder hasta después de que se hubiera elegido al nuevo presidente.

NUEVA YORK, Noviembre 9 — Telegrafian de Hotsprings (Arkansas) que el senador Robinson, se pronunció decididamente contra la intervención de los Estados Unidos en México.

Opina que la intervención necesitaría la movilización de un ejército de doscientos cincuenta mil hombres, y que habría que sacrificar unos cincuenta mil á lo menos.

La guerra que provocaría la intervención duraría indudablemente de tres á cuatro años y habría que gastar muchos millones de dólares.

LONDRES, Noviembre 9 — El corresponsal del "Daily Telegraph", en Wáshington, comunica á su diario que el presidente Wilson, propondrá en breve al congreso que se permita la exportación de armas para los constitucionales mexicanos.

Asegura también que el ejército y la armada de los Estados Unidos ayudarán á los constitucionales á bloquear las costas de México y la frontera del Norte.

NUEVA YORK, Noviembre 9—Un telegrama de El Paso (Texas), dirigido al "New York Herald", anuncia que los rebeldes de Chihuahua, que mandaba el general Manuel Chao, fueron completamente derrotados por las fuerzas federales, después de un combate que duró treinta y seis horas. Entre los muertos figuran el general Chao y cuatro norteamericanos que dirigían las ametralladoras. Las fuerzas federales ocuparon anteayer todas las posiciones que se encontraban en poder de los rebeldes.

Se anuncia igualmente que los federales mandados por el general Salazar, sorprendieron y exterminaron casi por completo á 1.200 rebeldes que mandaba Julio Acosta. Los rebeldes se dirigían á Chihuahua con objeto de reforzar las tropas de Pancho Villa, pero fueron sorprendidos por los federales. Estos últimos sufrieron también numerosas bajas.

Otro telegrama recibido de El Paso, da, en cambio, cuenta de un revés sufrido por los federales. Dice el despacho que los rebeldes exterminaron una columna de setecientos federales, cerca de Santa Clara.

PARIS, Noviembre 9—El general Porfirio Díaz, desmintió el rumor de que se había dirigido telegráficamente al presidente Huerta, aconsejándole que dimitiera.

Dice el general Díaz, que está completamente alejado de la política y que no desea tener ingerencia alguna en el conflicto interno de su país en la actualidad.

LONDRES, Noviembre 9—El "Daily Telegraph" publica una entrevista con el señor de Covarrubia, ex ministro de México en San Petersburgo, acerca de la actual situación en su patria. Declaró que México necesitaba una dictadura como la de Porfirio Díaz, por ser ese régimen el más apropiado á las necesidades del país.

ECOS DEL CONFLICTO BALKANICO

Las negociaciones greco-turcas

ASALTO A UN VAPOR EN MITILENO

ATENAS, Noviembre 9—Los delegados otomanos en esta capital, comunicaron hoy al ministro de Relaciones Exteriores, señor Panas, que la Sublime Puerta resolvió no hacer concesión alguna á los nuevos pedidos de Grecia.

En los círculos políticos se asegura que el ministro se negará á discutir el asunto, y lo someterá al gabinete.

PARIS, Noviembre 9—"Le Journal" anuncia que este gobierno telegrafió al ministro de Francia en Atenas la orden de insistir con energía ante el gobierno helénico en la conveniencia de aceptar, sin pérdida de tiempo, los pedidos equitativos y razonables formulados por la Sublime Puerta, y facilitar así la conclusión de la paz.

CONSTANTINOPLA, Noviembre 9—Un informe recibido por el gobierno da cuenta de un serio incidente ocurrido en Mitileno.

Los habitantes de la isla asaltaron un vapor que conducía á soldados otomanos á los Dardanelos, y hacía allí escala. A pesar de las protestas del capitán del vapor y de los oficiales turcos, la muchedumbre desembarcó por la fuerza á cuarenta y nueve soldados cristianos.

ATENAS, Noviembre 9 — Tanto en los círculos oficiales como en el público, reina gran ansiedad por conocer el resultado de las negociaciones de paz que se siguen entre los delegados griegos y otomanos. Hace ya dos semanas, se llegó á un acuerdo preliminar, pero los delegados otomanos se negaron á firmar el tratado, y las negociaciones están en suspenso.

Mientras tanto, los dos países mantienen sus ejércitos respectivos en pie de guerra, y se asegura que esto causa á Grecia un gasto mensual de cien millones de francos. Como es imposible prolongar esta situación, dada la escasez de fondos de la tesorería, el gobierno se propone dar á Turquía un plazo de cinco días para firmar la paz.

La situación se vuelve cada día más crítica por la falta de recursos, y se sabe que la Gran Bretaña y Francia están decididas á no permitir la emisión de un empréstito griego mientras no se firme la paz. La tropa se encuentra sin ropa y empieza á cundir en ella el descontento.

ATENAS, Noviembre 9—El señor Jonescu, ministro del Interior de Rumania, quien se encuentra actualmente en esta capital, recomendó al primer ministro Venizelos que Grecia se apresurara á concluir la paz con Turquía.

VIENA, Noviembre 9 — El conde Berchtold, ministro de Relaciones Exteriores, conferenció hoy largamente con el príncipe Guillermo de Wied, candidato al trono de Albania.

ROMA, Noviembre 9—Los órganos oficiosos anuncian que las discrepancias surgidas con motivo de la delimitación de las fronteras meridionales de Albania se acentúan con peligro de que puedan provocar nuevas complicaciones.

Se agrega que Italia y Austria-Hungría están cansadas de la actitud de Grecia, que persiste en su táctica obstruccionista y es probable que envíen á su gobierno un ultimatum.

ESPAÑA

LAS ELECCIONES DE CONCEJALES

DESANIMACION EN LOS COLEGIOS

Noticias de las provincias

INCIDENTES TUMULTUOSOS

LA LUCHA EN BARCELONA

SANGRIENTOS CHOQUES ENTRE ELECTORES

VARIOS HERIDOS

DATOS PARCIALES DEL RESULTADO

MADRID, Noviembre 9—Las elecciones de concejales en esa capital y en las provincias se llevan á cabo sin gran animación, excepción hecha de Barcelona y otras pocas ciudades, en donde la lucha entre los diversos partidos ha adquirido caracteres importantes.

Por lo que á esta capital se refiere, en los colegios se notó bastante tranquilidad y el número de votantes no fué crecido hasta después del mediodía.

La coalición monárquica obtuvo desde el principio de la votación una sensible mayoría, sobre todo en los distritos centrales. En los barrios bajos el triunfo correspondió á los elementos de la conjunción republicano-socialista.

Por lo que respecta á la legalidad no ha sido objeto de dudas, notándose que en ninguno de los colegios se ha formulado protestas de importancia. Los incidentes han sido escasos y causados, en su mayor parte, por causas ajenas á la lucha política.

MADRID, Noviembre 9—Según las noticias que llegan de diversas provincias y los datos oficiales conocidos por el gobierno, las elecciones en general puede decirse que se ha iniciado dentro del mayor orden.

Por la tarde, las informaciones indicaban que, en la mayoría de las provincias, el triunfo es de los elementos monárquicos, los cuales obtendrán considerable número de pueblos.

En Barcelona, Valencia, Bilbao, Málaga y otros grandes centros de población, los elementos republicanos y radicales han logrado señalados triunfos.

En esta capital, la mayoría de los puestos corresponderá á la coalición monárquica.

MADRID, Noviembre 9—Comunican de Bilbao, que las elecciones en aquella ciudad y en los pueblos de la provincia se han llevado á término sin gran entusiasmo por parte de los electores.

De Baracaldo dicen que durante la elección en uno de los colegios se promovió un gran tumulto á causa de que uno de los electores rompió la urna y desparramó los votos por el suelo.

La policía se vió obligada á intervenir y numerosos electores protestaron ruidosamente contra la detención de aquél.

En Deusto los elementos nacionalistas agredieron á varios agentes electorales de otros partidos, hiriéndolos.

Esto provocó un gran tumulto y la guardia civil intervino para impedir que el incidente adquiriera caracteres sangrientos.

MADRID, Noviembre 9—Comunican de Valencia que durante las elecciones ocurrieron algunos incidentes de poca importancia, excepto en los pueblos en donde la lucha parece que ha sido reñidísima.

En Cabañal dos grupos de electores libraron una verdadera batalla campal en las cercanías de uno de los colegios. Los contendientes cambiaron numerosos disparos y una de las balas hirió gravemente á una niña de pocos años que se hallaba cerca del colegio.

Uno de los electores resultó también con heridas graves.

La guardia civil detuvo á tres de los contendientes, que se consideran promotores del sangriento choque.

MADRID, Noviembre 9—Comunican de Alicante, que la lucha electoral se ha desarrollado tranquilamente en toda la provincia, excepto en Elche, en donde los demócratas promovieron serios desórdenes en varios colegios.

En uno de ellos un grupo de agentes electorales rompió la urna y agredió á varios interventores.

La guardia civil y la policía han detenido á muchos promotores de disturbios.

EN BARCELONA

BARCELONA, Noviembre 9 — En los círculos políticos, durante la pasada noche la animación, con motivo de las elecciones para concejales, no decayó un solo momento, haciendo comentarios acerca del probable resultado de la lucha. Las divergencias entre los elementos regionalistas y nacionalistas se acentuaron considerablemente.

Esta mañana en las cercanías de los colegios se notaba alguna animación, poco antes de comenzar el acto, pero hasta mediodía la votación era considerada como floja, no respondiendo á la efervescencia reinante.

Por la tarde se notó mayor concurrencia á los colegios en donde se considerada por los cálculos hechos que la izquierda catalana perdía terreno considerablemente.

Notóse en algunos distritos la presencia de sacerdotes que formaban parte de las mesas, como interventores por los partidos católicos y jaimistas y vestían el traje sacerdotal.

Poco después de las cuatro, los cómputos parciales indicaban una mayoría en favor de los regionalistas y los radicales.

BARCELONA, Noviembre 9 — Durante las elecciones de esta ciudad, se han registrado numerosos incidentes entre los grupos de los diversos partidos en lucha.

En la calle Fires, varios radicales sostuvieron una violenta colisión con los nacionalistas. Unos y otros se agredieron á palos y tiros sin que por fortuna hubiese que lamentar desgracias personales.

En la calle Tapias, en donde funcionaba un colegio electoral, promovióse un indescriptible tumulto á causa de haber sido detenido un elector radical. Varios correligionarios del detenido intentaron ponerlo en libertad, pero la policía opuso resistencia y aquéllos hicieron veinticuatro disparos de arma de fuego. Una de las balas pasó el automóvil en que iba el candidato radical señor Fich, quien por fortuna resultó ileso.

En vista de que la colisión adquiría gravísimos caracteres, fué llamada la guardia civil, que logró restablecer el orden, deteniendo á varios de los radicales.

A consecuencia de la lucha resultó herido de gravedad un vecino que se asomó al balcón de su casa, cuando sintió los primeros disparos.

Una ronda volante penetró en el colegio de la Universidad y los interventores protestaron enérgicamente contra la presencia de aquélla y requirieron el auxilio de la fuerza pública para expulsarla. La guardia civil intervino y tuvo necesidad de dar una carga con los sables de plano para lograr que la ronda abandonase el colegio.

En el distrito tercero, la lucha electoral se hizo intensísima desde las primeras horas de la mañana. En aquella zona los elementos jaimistas defendieron la candidatura del hijo del duque de Solferino, candidato que por la tarde llevaba gran mayoría de votos sobre los otros representantes de los partidos.

Como los jaimistas habían adoptado una actitud violenta cerca de los electores que no pertenecían á la agrupación, la guardia civil fué llamada y tuvo que tomar militarmente todo el distrito.

La presencia de la fuerza pública logró restablecer el orden y la elección continuó sin que se produjesen incidentes.

BARCELONA, Noviembre 9 — En los centros jaimistas reina bastante entusiasmo con motivo del triunfo del candidato de la agrupación, hijo del duque de Solferino.

Cuarenta "requetes" que se dirigían al Centro, al pasar por una de las calles dieron gritos de "¡Abajo la Liga!" y "¡Mueran los regionalistas!", lo que promovió un incidente tumultuoso.

Un grupo de radicales contestó á los gritos de aquéllos y á causa de esto se libró una colisión á palos y pedradas. La guardia civil logró dispersar á los contendientes.

Esta noche reinó bastante animación en los diversos círculos y se hacen algunos cálculos acerca del resultado de las elecciones, del cual no se tienen datos exactos sobre todo, por lo que se refiere á las principales ciudades barcelonesas.

DATOS OFICIALES

MADRID, Noviembre 9 — Según los últimos datos el resultado de las elecciones para concejales en esta capital, es el siguiente:

Coalición monárquica, 16 puestos.
Conjunción republicano-socialista, 8 puestos.
Reformistas, 2 puestos.
Católicos, 1 puesto.
Independiente, 1 puesto.

En el partido de la conjunción figuran los elementos ministeriales y liberales de las diversas fracciones.

BARCELONA, Noviembre 9 — A juzgar por los últimos informes de carácter oficial que se tienen acerca del resultado de las elecciones, éste es el siguiente:

Regionalistas, 11 puestos.
Radicales, 11 puestos.
Nacionalistas, 1 puesto.
Jaimistas, 1 puesto.
Liberales, 1 puesto.

Esta noche no se tenían datos completos de algunos colegios especialmente de los situados en los barrios extremos.

Respecto á la elección en los pueblos de la provincia, los informes que han llegado al gobierno civil, no son completos.

En esta ciudad han tomado parte en la elección 63.660 electores.

ACTUALIDAD POLITICA

Los conservadores y el gobierno

ARTICULO DE UN DIARIO

NOMBRAMIENTO COMENTADO

MADRID, Noviembre 9—Los diarios de esta capital contienen los comentarios relacionados con la actual situación política, consecuencia de la crisis última y de la solución dada á la misma. Nótase que algunos diarios que defienden la política del señor Maura arrecian en sus ataques al gobierno, significándose entre ellos el "A B C".

Hoy publica un enérgico artículo, criticando la actitud del señor Dato, á quien llama "renegado". Dice que no debió, en modo alguno, aceptar el poder, porque tal acto implicaba fomentar la indisciplina en la agrupación política.

Ataca también á los malos elementos de palacio, "de donde salió secreta é inopinadamente la destitución del jefe de los conservadores, y la modificación de la política que había seguido el partido, sin que se hubiese cumplido el deber de dar cuenta á éste de aquel pensamiento."

"Esa actitud, sea debida á quien sea, merece vituperio, por cuanto va contra el orden moral y el interés nacional."

Continúa el artículo con enérgicas censuras para altas personalidades, que "guían á las instituciones por los extravíos peligrosos de las izquierdas."

Este artículo es objeto de variadísimos comentarios en los círculos políticos, no sólo por los ataques dirigidos al señor Dato, sino por los dirigidos contra las más altas personalidades de palacio. La censura, según muchos políticos, no se justifica en modo alguno, en el presente caso.

Por otra parte, el diario "La Epoca" defiende al gobierno, y sostiene que el partido conservador continuará sus tradiciones. Dice que el señor Dato ha obrado de acuerdo con los intereses de las instituciones y del país al aceptar el poder.

Coméntase también en los círculos políticos la actitud de Maura, quien, según informaciones fidedignas, ha reiterado su propósito de alejarse de la política activa. Respecto al gobierno, el señor Maura ha declarado que en la próxima contienda actuará como mero espectador.

MADRID, Noviembre 9—Los diarios de esta capital comentan el nombramiento del general Azcárraga, para la presidencia del Senado, porque en dicho acto, según dicen, se nota una mira política exclusivamente, ya que, como se sabe, el Senado actual no se ha de reunir con el gabinete del señor Dato.

Dicen que aquel nombramiento es un acto del gobierno contra la tutela que pudiera existir por parte del señor Maura, pues se sabía, cuando se hablaba de la crisis y de la subida al poder de los conservadores, que el candidato de jefe del partido era el ex ministro señor Rodríguez San Pedro.

Al designar al general Azcárraga, el gabinete ha pretendido distanciar aún más á los elementos esencialmente adictos al señor Maura, de la política ministerial.

Créese que este acto será seguido por otros que no dejen lugar á dudas respecto á los propósitos del jefe del gabinete.

Los diarios de ideas avanzadas, aplauden al señor Dato, y justifican su actitud, indicando la conveniencia de que separe á los gobernantes de 1909 de la política conservadora, con objeto de que la opinión pública tenga el convencimiento de que el gabinete Dato empleará otros procedimientos políticos que los empleados por Maura.

NOTICIAS DE MARRUECOS

Sumisión de tribus

PROXIMAS OPERACIONES

MADRID, Noviembre 9—Comunican de Larache que se ha confirmado oficialmente la noticia de que el lunes último se libró un combate entre la columna española que manda el general Perales y los marroquíes rebeldes de la zona de Yema.

La lucha duró poco tiempo, y los españoles obtuvieron completa victoria sobre el enemigo, que huyó, abandonando sobre el campo muchos muertos, armas y gran cantidad de municiones.

La operación dió por resultado la conquista de importantes puntos estratégicos para las próximas operaciones.

Por informes de algunos indígenas españolistas, se sabe que los rebeldes tuvieron más de cuarenta muertos y muchos heridos.

MADRID, Noviembre 9—Dicen de Melilla que hoy se presentaron al general Jordana 26 jefes marroquíes, representando á las tribus de Ulad-Adain, para pedir perdón y ofrecer la sumisión de aquellas kabilas.

Los kaides conversaron con el jefe español, y ofrecieron aceptar todas las condiciones que les impongan para la paz, y al mismo tiempo, se comprometieron á cooperar activamente á la total pacificación de la zona oriental del Rif.

Mostróse el general Jordana sumamente satisfecho de la actitud de los kabileños, y les ofreció acceder al pedido, siempre que se sometan á las condiciones que les imponga.

La sumisión de estos kaides se considera importantísima, por cuanto quedará consolidada la tranquilidad en aquella vasta zona.

MADRID, Noviembre 9—Dicen de Cádiz que han llegado varios jefes y oficiales procedentes de la zona hispano-marroquí, los cuales han declarado á los periodistas que están ultimados los preparativos para las próximas operaciones militares en dicha zona.

Según aquellos jefes, en la semana próxima se desarrollarán importantes acontecimientos en Marruecos, por lo que respecta á las operaciones militares. Trátase, según parece, de llevar á cabo el plan de ofensiva del general Marina, para conseguir la total pacificación del territorio.

Anunciaron también los jefes que las operaciones tendrán éxito completo, y que una vez terminadas, comenzará el regreso de las tropas que se encuentran en Marruecos, quedando en las posiciones solamente las necesarias para la defensa de las mismas y las construcciones militares.

DESCUBRIMIENTO DE UNA MINA DE AZOGUE

Júbilo en Cádiz

MARDID, Noviembre 9—Comunican de Cádiz que reina indescriptible júbilo en aquella ciudad con motivo de las noticias llegadas de Conil, según las cuales se ha descubierto en aquel término municipal una mina de azogue.

Los telegramas de carácter oficial, confirman las noticias. El descubrimiento se hizo merced á una casualidad, y ayer y hoy han salido para Cádiz numerosas personas para denunciar la mina.

Según los telegramas, en unas tierras de aquella zona se realizaban trabajos de roturación para la siembra. Los trabajadores descubrieron en la tierra removida muchas gotas de azogue, y dieron cuenta del hallazgo. Poco después, algunos técnicos hicieron reconocimientos, y llegaron á descubrir una mina, que, según se dice, es importantísima.

Justifícase el júbilo de Cádiz, por la importancia del descubrimiento, pues, como se sabe, el azogue tiene hoy en los mercados gran valor.

EL CUADRO DE VAN DER GOES

Protesta contra su venta

MADRID, Noviembre 9 — Varios diarios de esta capital se ocupan nuevamente del cuadro de Van der Goes, "La adoración de los reyes", que, según comunicué hace pocos días, se había resuelto vender á Alemania. La real orden autorizando la venta causó penosa impresión en los centros artísticos, y hoy la prensa ataca aquella disposición ministerial, considerando que no existen razones para vender la joya artística, después de los numerosos debates que tal propósito provocó en los diarios, en el Parlamento y en los diversos centros artísticos.

Uno de los diarios, al comentar la real orden aludida, dice:

"Se prepara la salida del cuadro silenciosamente, como si se tratase de cometer un delito, y de tal puede considerarse la venta, por cuanto no se ha respetado la voluntad nacional, manifestada elocuentemente en diversos actos.

"Se ha cedido por el gobierno á presiones extrañas, y esto es censurable desde todo punto de vista."

El diario "El Imparcial", al comentar la autorización de venta del cuadro, después de censurar la real orden, manifiesta su confianza de que á pesar de todo, el cuadro de Van der Goes no saldrá de la península.

Anúnciase que determinados elementos artísticos y políticos, insistirán en la campaña iniciada cuando se habló de la venta, para impedir, por todos los medios posibles, que el cuadro pase á los museos extranjeros.

EL OBISPO DE SION EN PELIGRO

MADRID, Noviembre 9—Esta tarde en la calle de la Princesa ocurrió un accidente del cual resultaron dos heridos, y puso en peligro la vida del obispo de Sión, monseñor Jaime Cardona.

Este y su familiar, después de haber depositado el voto electoral en el colegio de dicha calle, subieron á un carruaje, y á poco el coche chocó con un tranvía eléctrico, que bajaba por la expresada vía.

El cochero y el lacayo fueron arrojados á considerable distancia á causa del choque, y ambos resultaron con heridas de gravedad. Monseñor Cardona y el familiar resultaron ilesos.

Tanto el coche como el tranvía, sufrieron desperfectos de consideración.

Los dos heridos fueron auxiliados inmediatamente y trasladados á la casa de socorro.

Ecos del hundimiento de una casa

MADRID, Noviembre 9—Dicen de Vitoria que esta tarde se llevó á cabo la conducción y sepelio de tres de las víctimas causadas por el hundimiento de la casa de la calle Estación de aquella ciudad.

En la comitiva, formaron las autoridades civiles y militares, una banda de música militar, representaciones de los centros y sociedades, y numerosa concurrencia.

La manifestación de duelo resultó imponente.

Se ha abierto una suscripción pública para socorrer á las familias de las víctimas del sensible accidente.

¿Graves sucesos en un pueblo?

MADRID, Noviembre 9—Telegramas llegados á esta ciudad, informan que en Bolullos, pueblo de la provincia de Huelva, se han desarrollado graves sucesos, acerca de los cuales no se tienen detalles exactos.

Dícese que á consecuencia de aquellos sucesos han resultado algunos muertos y heridos.

ITALIA

ECOS DE LAS ELECCIONES GENERALES

La polémica entre

católicos y liberales

NOTA OFICIOSA DEL VATICANO

LA PROXIMA REAPERTURA DE LA CAMARA

NOTICIAS Y COMENTARIOS

ROMA, Noviembre 9—Los diarios liberales adictos al gobierno y los órganos católicos continúan polemizándose respecto de las famosas declaraciones del presidente de la Unión electoral católica, conde Gentiloni, asegurando de que la mayor parte de los candidatos ministeriales resultaron electos en virtud del apoyo de los clericales.

"La Tribuna" dice que dichas declaraciones son bravuconadas del "leader" católico que quedan desvirtuadas por la misma exigüidad del grupo parlamentario ultramontano con que cuenta la nueva Cámara.

"L'Unità Cattolica", contestando indirectamente á las manifestaciones de las liberales, publica un comunicado oficioso, por el cual el Vaticano excluye á priori la hipótesis de que la táctica electoral seguida por los católicos en las últimas elecciones pueda significar la eventualidad de una conciliación entre la Santa Sede y el gobierno del rey.

"Si el Papa ha otorgado á los católicos de muchos distritos la autorización de sufragar, ha sido tan sólo para excluir del Parlamento italiano el mayor número posible de enemigos de la religión, evitando en esta forma el peligro de que ocurra en Italia lo que ocurrió en Portugal."

ROMA, Noviembre 9—"La Tribuna" anuncia que después de que sea leído el discurso de la Corona, la nueva Cámara procederá á la elección de sus autoridades, que tomarán posesión del cargo el 28 del corriente.

El 30 del actual empezará á funcionar la junta de elecciones, la cual, entre las muchas excepciones formuladas contra los comicios efectuados en los varios distritos, tendrá que dictaminar respecto de los casos de coacción moral imputados á muchos curas, quienes distribuían á sus feligreses las boletas de sufragar en el interior de las iglesias.

El mismo órgano asegura que la secretaría de la Cámara está recargada de trabajo, en forma que no era posible prever, pues no se dudaba que hubiesen habido tantas elecciones contestadas.

El hon. Giolitti, quien se halla descansando en su quinta de Cavour, regresará á esta capital el 18 del corriente para presidir el consejo de ministros, que ha de realizarse el 20, con objeto de discutir las bases del discurso de la Corona.

ROMA, Noviembre 9—"Il Giornale d'Italia" asegura en su edición de esta tarde que el prefecto de esta provincia, senador Anarratone, será colocado en situación de retiro en vista de su avanzada edad. Le reemplazará el prefecto de la provincia de Turín, senador Jacobo Vittorelli.

ROMA, Noviembre 9—En los círculos políticos locales se comenta risueñamente la noticia de que el grupo parlamentario formado por los socialistas intransigentes abriga el propósito de pedir á la nueva Cámara el enjuiciamiento del gobierno por los numerosos abusos y arbitrariedades perpetradas con motivo de las últimas elecciones. Se cree que dicha iniciativa, en caso de concretarse, fracasaría miserablemente.

ROMA, Noviembre 9—Informan de Trani que á consecuencia de discrepancias relacionadas con la lucha electoral terminada en estos días, se produjo hoy un sangriento incidente entre un grupo de vecinos de Corato y otro de Andría, quienes se cambiaron varios tiros de revólver.

Afortunadamente, no hubo víctimas, terminando la riña con la intervención de la policía que arrestó á los más exaltados entre los contrincantes.

NOTICIAS DE CIRENAICA

Reorganización de los rebeldes

ROMA, Noviembre 9 — Noticias de Derna, refieren que desde hace algunos días los puestos avanzados expedicionarios volvieron á ser molestados por patrullas de rebeldes que merodean por aquellos parajes, y se retiran acto inmediato de que se les persigue, sin nunca aceptar combate.

En dicha ciudad circula el rumor de que el jefe de los senussis ha logrado reunir bajo sus órdenes 8.000 jinetes é infantes en armas, entre los cuales figuran cerca de 1.000 voluntarios perfectamente equipados al mando de oficiales turcos y egipcios.

Las fuerzas rebeldes, según los rumores de referencia, disponen de algunas piezas de artillería y se hallan acampadas al Sudeste de Cirene.

ROMA, Noviembre 9 — Informan de Bengasi, que dos estibadores árabes, Bussel y Massaac, después de una violenta disputa provocada por celos de oficio, vinieron á las manos, haciendo uso de sus cuchillos.

El segundo, herido de cuatro puñaladas, sucumbió, hallándose Bussel en manos de la justicia.

Se pone de relieve que es el primer homicidio perpetrado en Bengasi, después de haber sido ocupada dicha plaza por las fuerzas italianas.

LANZAMIENTO DE SUBMARINOS

ROMA, Noviembre 9—Informan de Spezia que esta mañana fué botado con éxito en aquel arsenal el submarino "Galileo Ferraris".

Presenciaron el acto las principales autoridades civiles y militares, y una numerosa y selecta concurrencia, á pesar del tiempo lluvioso.

Terminada la ceremonia del bautizo, la señorita Teresa Berdino, del Politécnico de Turín, hizo entrega al comandante Giovannini, de la bandera de combate, obsequiada por las estudiantes del instituto referido, en la cual, como se sabe, dictó cátedra durante muchos años el ilustrado físico cuyo nombre lleva el submarino.

Giovannini pronunció un breve discurso, por el cual agradeció, en términos patrióticos el obsequio, enalteciendo la figura de Ferraris, y el entusiasmo de la juventud estudiosa hacia todo lo que se relaciona con la grandeza de Italia.

ROMA, Noviembre 9—Dan cuenta de Spezia que esta tarde, en los astilleros de la casa Fiat se realizó el lanzamiento del submarino "Aftrols", construído por cuenta del gobierno brasileño. La operación se realizó también con todo éxito.

Junto con la misión naval brasileña enviada expresamente, asistieron á la ceremonia el diputado por Levante, hon. Máximo Flamberti, varias otras autoridades y un selecto número de invitados, actuando en calidad de madrina la esposa del contraalmirante Ferreira de Lemos, jefe de la misión citada.

Fueron pronunciados varios discursos alusivos á la importancia del acto, y á la cordialidad de relaciones existentes entre Italia y el Brasil, siendo todos los oradores vivamente aplaudidos.

Conmemoración patriótica

ROMA, Noviembre 9—Una numerosa comitiva formada por delegaciones de muchas agrupaciones democráticas locales y por los veteranos garibaldinos, se dirigió, esta mañana, á Monterotondo y luego á Mentana, para conmemorar el 46° aniversario de las batallas ocurridas en dichas localidades, entre los voluntarios al mando de Garibaldi y las tropas pontificias, apoyadas por contingentes franceses.

Hicieron uso de la palabra varios oradores que recordaron los principales acontecimietnos relacionados con la gloriosa epopeya, dando á sus discursos carácter acentuadamente anticlerical.

Importante carrera pedestre

ROMA, Noviembre 9—La gran carrera pedestre de cien kilómetros, en la cual tomaron parte 63 corredores, fué ganada por el campeón alemán Brockmann, que llegó primero, empleando, para recorrer dicha distancia, 10 horas y 21 minutos. Ocupó el segundo puesto el campeón italiano Pavesi, llegando 9 minutos después.

Una "film" trágica

ROMA, Noviembre 9 — Dicen de Turín, que en las inmediaciones de Grugliasco, en aquel distrito, se instaló hoy una compañía cinematográfica con objeto de preparar una "film".

Durante uno de los episodios, que representaba el asalto á un castillo de la Edad Media, la impericia de uno de los comparsas provocó la caída de una de las escaleras por la cual subían varios asaltantes, resultando heridos el actor Caneparo y el joven Pastore, de 16 años de edad. Este último está moribundo.

La compañía Tina di Lorenzo-Falconi

ROMA, Noviembre 9—Informan de Génova que con el vapor "Principe di Udine", procedente de Buenos Aires, llegó á ese puerto la compañía dramática Tina di Lorenzo-Falconi, que prosiguió, acto seguido, para Milán en un tren especial.

La señora Tina di Lorenzo, hablando con varios periodistas que fueron á saludarla, se demostró sumamente agradecida por la benevolencia del público de Buenos Aires para con ella y ensalzó con palabras entusiastas, los grandes y continuos progresos de la metrópoli argentina.

Suicidio de un oficial

ROMA, Noviembre 9 — Se suicidó hoy, por motivos que se desconocen, el teniente Juan Pinelli, del regimiento 2 de bersaglieri, residente en esta capital.

El general Briccola

ROMA, Noviembre 9 — Comunican de Nápoles que esta tarde llegó á dicho puerto el ex gobernador de Cirenaica, teniente general Briccola, quien fué muy agasajado.

Homenaje á Donato Marelli

ROMA, Noviembre 9 — Informan de Cosenza que fué inaugurado, con una solemne ceremonia, á la cual asistieron las principales autoridades y un enorme público, el busto del patriota Donato Marelli, natural de aquel distrito.

Hizo uso de la palbra, enalteciendo el recuerdo del antiguo soldado de Garibaldi el ilustrado político calabrés, el diputado reelecto por Reggiano, hon. Luis Fera, que fué calurosamente aplaudido.

Prueba ciclística

ROMA, Noviembre 9—Despertó el mayor interés la prueba ciclística regional, titulada "Carrera de las colinas del Lazio", ganada por el corredor Speranza. Llegó segundo Taroni. Ambos fueron muy aplaudidos por el numeroso público que presenció su arribo á la meta.

Ecos de la tragedia de San Remo

ROMA, Noviembre 9—Informaciones de San Remo, dan cuenta que continúa siendo objeto de animados comentarios la tragedia ocurrida anteayer en aquella ciudad.

La condesa Tiepolo, que se halla encerrada en la cárcel loca, fué visitada hoy por el médico de policía, quien comprobó que la señora está afectada de graves disturbios urémicos y ha sufrido repetidas veces de ataques histéricos y epilépticos.

Sabiéndose que un hermano de la señora, Guido, se suicidó no hace mucho á consecuencia de un ataque agudo de neurastenia, muchos opinan que la víctimaria de Polinante no está en plena posesión de sus facultades.

Noticias de Venecia y Parma, en donde la familia Oggioni era muy conocida, la tragedia ha causado penosa impresión.

Se asegura que el marido de la condesa, capitán Oggioni, pedirá una licencia, por tiempo indeterminado, á fin de poder efectuar un viaje al extranjero y reponerse de las terribles emociones sufridas, sustrayéndose al escándalo en que fué envuelto tan inopinadamente.

La autopsia practicada sobre el cadáver del soldado Polinante comprobó que éste había sido herido por una bala de revólver en la cara, herida que le produjo la muerte. Su garganta presentaba, además, la señal de dos rasguños, lo que demuestra que entre él y la señora hubo una lucha reñida.

El extinto estaba de novio en Ascoli Piceno y debía casarse en breve, pues estaba por terminar su servicio.

Movimiento de navíos

ROMA, Noviembre 9—Informan de Nápoles, que la primera división de la segunda escuadra, concentrada en esa rada, al mando del duque de los Abruzos, para saludar á los navíos norteamericanos llegados ayer, saldrá el próximo miércoles para Rodas y Stampalia, en cuyas aguas quedará durante una corta temporada, con objeto de efectuar ejercicios tácticos.

Dicha división está formada por los acorazados "Regina Elena", "Roma" y "Nápoles".

Horrible crimen

ROMA, Noviembre 9 — Dicen de Caivano, Nápoles, que en las inmediaciones de aquella aldea fué hallado esta madrugada, el cadáver del niño Miguel Capri, quien, al parecer, había sido extrangulado y objeto de las peores violencias.

La policía, en autos del macabro hallazgo, inició activas investigaciones para aclarar este misterioso y horrible crimen.

Repatriación de tropas expedicionarias

ROMA, Noviembre 9—Dan cuenta de Génova, que llegó esta tarde á ese puerto el vapor "Valparaíso", conduciendo á su bordo un fuerte contingente de tropas procedentes de Libia.

El contraalmirante norteamericano Beatty, con exquisita cortesía, envió su abanderado á bordo del "Valparaíso", para tributar el saludo de la división de su mando á los valerosos militares italianos.

Los diarios locales comentan simpáticamente esta deferencia y anuncian que el abanderado fué objeto de grandes aplausos por parte del público y de los expedicionarios.

ROMA, Noviembre 9—El diario de Padua, que aquella población tributó una imponente manifestación de simpatía al regimiento 84° de infantería llegado hoy á esa ciudad de regreso de Libia, en cuya campaña tomó parte en forma brillantísima.

ROMA, Noviembre 9—Los diarios de esta capital aseguran que en estos días serán repatriados de Rodas, Cirenaica y Tripolitania, cerca de cuarenta mil militares que terminaron su servicio y serán reemplazados por contingentes de la última leva.

Los buques de guerra norteamericanos

ROMA, Noviembre 9—Informaciones de Génova y Nápoles refieren que los navíos de guerra norteamericanos surtos en dichos puertos fueron visitadísimos por el público.

Se añade que de Nápoles salió un tren especial llevando 180 marinos norteamericanos que obtuvieron permiso especial para visitar Roma y Florencia.

Retiro de un diplomático

ROMA, Noviembre 9—El senador Fermín Calbetón Blanchon, embajador de España ante la Santa Sede, fué recibido hoy por el Papa en visita de despedida, pues pasado mañana se ausentará definitivamente de esta capital, en vista de haber sido aceptada la renuncia de su cargo que presentó acto seguido de haber ocurrido el cambio del gabinete español.

La entrevista fué breve pero cordialísima. Calbetón, por el momento, no será reemplazado.

Fallecimiento de un patriota

ROMA, Noviembre 9—Comunican de Génova, que es muy lamentado en los círculos sociales, el fallecimiento del marqués Juan B. Marelli, hermano del prócer Goffredo Marelli, caído en defensa de la República Romana de 1849. Se le tributarán solemnes honores fúnebres.

La huelga marítima

ROMA, Noviembre 9—Notifican de Venecia, que la huelga marítima continúa paralizando el tráfico de aquel puerto, en el cual se hallan inmovilizados 23 vapores que hacen servicio en el Adriático y Egeo.

FRANCIA

ESCUELA NORMAL DE MAEST

SERVICIO EXCLUSIVO PARA "LA PRENSA" DE SUS CORRESPONSALES

general Michel, gobernador militar de París.

La fiesta terminó con un banquete, en los postres se pronunciaron brindis á la patria y al ejército.

Noticia desmentida

PARIS, Noviembre 9 — En el ministerio de Relaciones Exteriores se desmienten las noticias publicadas por los diarios acerca de próximos cambios en el personal diplomático de Francia en el exterior. Entre otras cosas se decía que el embajador en Viena presentaría su renuncia dentro de uno ó dos meses.

Vuelos de Chevillard

PARIS, Noviembre 9—A pesar de la lluvia que cayó durante todo el día, el conocido volador Chevillard, que ha conseguido imitar con éxito las hazañas de Pegoud, realizó esta tarde en Juvisy una serie de vuelos atrevidos, valiéndose de un biplano.

Después de volar con la cabeza hacia abajo, describió cinco círculos consecutivos en un plano vertical, varios viajes sobre un ala, y dos saltos mortales aéreos.

Asistían á sus vuelos cerca de quince mil personas, que lo aclamaron calurosamente.

Fiestas de las sociedades atléticas

PARIS, Noviembre 9 — La Unión de Sociedades de deportes atléticos, celebró anoche una brillante fiesta en los salones de la Sorbonne.

La presidió M. Louis Barthou, quien pronunció un discurso en el cual elogió el patriotismo que inspira á los adherentes de dichas sociedades.

En seguida dió una conferencia maître Henri Robert, presidente de la Orden de Abogados.

Las sociedades de preparación militar

PARIS, Noviembre 9 — Las sociedades de preparación militar clausuraron su Congreso con una fiesta en el palacio del Trocadero.

Estaba presidida por el Ministro de Guerra, M. Etienne, quien pronunció una brillante alocución.

Se hallaba presente M. Poincaré, que fué muy aclamado por el público.

PARIS, Noviembre 9 — La Unión de Sociedades para la preparación militar se reunió esta noche en un banquete bajo la presidencia de M. Bartier, ministro de Justicia que representaba al gobierno.

Se hallaban presentes el general Michel, gobernador militar de París, el prefecto del Sena y numerosas personalidades civiles y militares.

M. Bartier pronunció un patriótico discurso.

Condecoraciones otorgadas

PARIS, Noviembre 9—"Le Journal officiel", publica los decretos por los cuales son nombrados oficiales de instrucción Pública, el doctor Simón, de Buenos Aires; oficial de Academia, M. Arnaud escribano en Buenos Aires, y M. Eusor, vicecónsul y encargado de negocios en Quito.

ESTADOS UNIDOS

EL PROFUGO HARRY THAW

SU EXTRADICION CONCEDIDA

Protestas de sus defensores

NUEVA YORK, Noviembre 9—Los diarios de esta ciudad se ocupan nuevamente del asunto relativo á la extradición del insano Harry Thaw, que se encuentra en el Estado de New Hampshire, y que ha sido pedido por el Estado de Nueva York, de donde se fugó mientras cumplía una sentencia por asesinato, y era sometido á observación en el manicomio.

Thaw, que del sanatorio de Matteawan logró evadirse, dirigiéndose al Canadá, siendo deportado de este último país, designó varios abogados encargados de su defensa, los cuales lograron hasta ayer aplazar la consideración del asunto por el gobernador de New Hampshire, pero este funcionario, á solicitud de las autoridades de Albany, firmó ayer la resolución, concediendo la extradición.

Anuncian de Concord, capital de New Hampshire, que los abogados defensores de Thaw, decidieron protestar enérgicamente contra esa resolución, y llevarán el asunto ante la Suprema Corte de los Estados Unidos.

El abogado, Mr. Jerome, en representación del Estado de Nueva York, llegará mañana á Concord, para alegar contra el "habeas corpus". El gobernador decidió la extradición, porque Thaw cumple una sentencia criminal.

El prófugo se manifiesta sumamente abatido, pues la decisión del gobernador no era esperada, porque se había asegurado que denegaría el pedido de extradición, alegando la insanía.

No obstante, la tramitación de esta extradición llevará mucho tiempo. Los abogados de Thaw están dispuestos á librar una gran batalla ante la Suprema Corte, en favor de su patrocinado.

NUEVA YORK, Noviembre 9 — Anuncian de Montreal que Evelyn Thaw, la esposa del reo prófugo Thaw, comentando la extradición de su marido, manifestó que era una determinación lamentable del gobernador de New Hampshire, pues queda [illegible] que su esposo, de quien [illegible] es víctima de una [illegible] persecución.

[illegible] desmintió el rumor que [illegible] íntimamente, de que volvería [illegible] con su marido, en [illegible] divorciado.

UN SERIO PROBLEMA

Protestas de los negros

WASHINGTON, Noviembre 9— El [illegible] Wilson afronta actualmente [illegible] problema, relacionado con [illegible] de razas. Veinte mil negros [illegible] firmaron una enérgica [illegible] contra ciertos actos administrativos por los cuales se les [illegible] puestos públicos, habiendo sido destituídos varios empleados de esa raza, de las oficinas federales.

[illegible] ciudad, como en varias [illegible] Unión, se han celebrado "meetings" de protesta, [illegible] se teme que si el presidente [illegible] no ampara á los reclamantes, [illegible] habrán serios conflictos.

LA EMBAJADA EN RUSIA

Una carta sensacional

WASHINGTON, Noviembre 9— El [illegible] Lewis escribió una carta á [illegible] de Illinois, candidato para [illegible] embajada de los Estados [illegible] en San Petersburgo, en la [illegible] manifiesta que el presidente [illegible] Bryan, firmarán su nombramiento, sólo por un [illegible] con la condición de que [illegible] misión en Octubre del [illegible] Lewis en la carta, que [illegible] puede viajar por [illegible] con los honores correspondientes [illegible] cargo diplomático [illegible] Petersburgo. Esta [illegible] sobre ninguna [illegible] que su esposo, de quien [illegible] es víctima de una [illegible] persecución.

Desmintió el rumor que [illegible] íntimamente, de que volvería [illegible] con su marido, en [illegible] divorciado.

Mr. Bryan, se niegan en absoluto á hablar sobre este asunto, pero se asegura que dará motivo á una interpelación en el Senado, con lo cual dicho nombramiento quedará sólo en proyecto.

ACTO ENCOMIABLE DE ROOSEVELT

NUEVA YORK, Noviembre 9—Llegaron hoy á este puerto en el vapor "Vestris" dos jóvenes artistas norteamericanas, que hicieron el viaje al Brasil en el vapor "Vandyck", en el que también se dirigía á ese país el ex presidente Roosevelt.

Las artistas iban contratadas por un empresario brasileño, Souza Lima, para uno de los café-conciertos, de Río de Janiero. Durante el viaje, Mr. Roosevelt fué informado por el ingeniero Mr. Mackenzie, gerente de la Light Power Co., de esta capital, compañero de viaje, de que ese lugar de espectáculos en la capital fluminense era de pésima reputación, por lo cual Mr. Roosevelt decidió impedir que las jóvenes desembarcaran en Río de Janeiro.

En efecto, al llegar el "Vandyck" á Río de Janeiro, las jovenes fueron detenidas, de acuerdo con las disposiciones contra la trata de blancas, y el cónsul de los Estados Unidos, con una tarjeta de la señora de Roosevelt, obtuvo que las autoridades brasileñas las repatriaran, embarcándolas en seguida en el "Vestris".

Los diarios de esta ciudad comentan favorablemente este acto de Mr. Roosevelt para salvar á las artistas, que ignoraban la suerte que les esperaba.

Los marinos norteamericanos en Roma

WASHINGTON, Noviembre 9—El departamento de Marina recibió un telegrama de Roma, en que se le anuncia que el Papa Pío X recibirá en audiencia á los marinos norteamericanos que actualmente visitan á Italia.

Nuevo embajador en París

WASHINGTON, Noviembre 9—Mr. Mc. Coombs, presidente del comité democrático, á quien se ofreció la embajada en París, telegrafió al presidente Wilson aceptando el puesto, y le anuncia que lo asumirá la próxima primavera.

La cuestión de los armamentos navales

WASHINGTON, Noviembre 9—El coronel Robert Thompson, presidente de la comisión directiva de la Liga Naval, interrogado acerca de la proposición de Mr. Winston Spencer Churchill, primer lord del Almirantazgo, de suspender durante un año las construcciones navales, después de un acuerdo entre las principales potencias, declaró que para realizar la idea sería necesario ejercer una presión diplomática sobre Alemania. Cree que esta potencia cedería á tal presión, y se adheriría á un acuerdo relativo á la limitación de los armamentos navales.

INGLATERRA

Alrededor del proceso de Kieff

LONDRES, Noviembre 9—Un telegrama de San Petersburgo dirigido al "Times" anuncia que el gobierno ruso resolvió enjuiciar á 150 abogados por haber firmado una protesta contra el proceso que se sigue en Kieff contra el hebreo Beilis, acusado de haber dado muerte á un niño.

ALEMANIA

ECOS DEL PROCESO KRUPP

Comentarios de la prensa

BERLIN, Noviembre 9—Todos los diarios, hasta los órganos enemigos del gobierno, reconocen que en el proceso se procedió con la más perfecta corrección y se hicieron todos los esfuerzos posibles para arrojar plena luz sobre el asunto.

El "Berliner Tageblatt", órgano radical y poco amigo del gobierno, hace constar que la honra de la oficialidad salió incólume del proceso.

La "Vossische Zeitung", órgano liberal avanzado, reconoce que el ministerio de Guerra, una vez enterado de las irregularidades cometidas, cumplió sin vacilar con su deber y sin miramientos de especie alguna.

Fin de la rebelión de Camerún

BERLIN, Noviembre 9—Un informe recibido por el gobierno anuncia que ha sido reprimida la rebelión de algunas tribus en el distrito de la colonia de Camerún que Francia cedió á Alemania en virtud del acuerdo celebrado por los dos países á raíz de la cuestión de Marruecos. Las tropas imperiales tomaron por asalto las posiciones fortificadas que los rebeldes ocupaban en los montes. En los combates que precedieron la toma de esas posiciones, fueron muertos dos gendarmes, y tres resultaron heridos.

TURQUIA

El vuelo de Daucourt

CONSTANTINOPLA, Noviembre 9—El volador francés Daucourt, quien continúa el vuelo de París al Cairo, bajó esta mañana á tierra en Podima, cerca de Chataldja. Poco después reanudó el vuelo, y llegó á San Stéfano, donde se le hizo una entusiasta ovación.

BELGICA

Nuevos vuelos de Pegoud

BRUSELAS, Noviembre 9—El volador francés Pegoud efectuó hoy en el aeródromo de esta capital una nueva serie de vuelos notables. Hizo siete veces la prueba llamada "looping the loop" y realizó otras pruebas arriesgadas. La muchedumbre le hizo una gran ovación.

CHILE

LA AGITACION HUELGUISTA

Secuestro de dos bombas

REUNION DISUELTA POR LA TROPA

SANTIAGO DE CHILE, Noviembre 9—Con motivo de la huelga, la policía vigila á los grupos desocupados.

Ayer allanó varias casas en la calle Tocornal y Avenida Mata.

En la última encontraron dos bombas.

Comunican de Valparaíso que las manifestaciones públicas en favor del movimiento huelguista han desaparecido, de manera que la huelga puede darse por extinguida.

Se decía que pensaban paralizar las tareas los tipógrafos de la imprenta de "El Universo", pero el conflicto fué conjurado.

En fuente oficial se informa que el lunes quedará todo normalizado.

El sargento de la cuarta comisaría de seguridad, Bellisario Fuentes, que fué agredido á puñaladas por el anarquista Muin en la avenida Matta, se encuentra en estado grave en el hospital San Vicente de Paúl.

SANTIAGO DE CHILE, Noviembre 9—Hoy á las 3.30 de la tarde, al pie de la estatua de los hermanos Amunátegui, en la Alameda de Las Delicias, se reunieron numerosos obreros, y en seguida se inició una serie de discursos contra el orden social.

El jefe del regimiento de carabineros, cuyo efectivo rodeaba á los manifestantes, hizo dar los tres toques [illegible] de prevención, avisando

Esto fué suficiente para que los obreros, entre ellos numerosas mujeres, corrieran, desordenados, por la alameda abajo y se reunieran al pie de la estatua de O'Higgins.

Permanecieron allí hasta las 6.30, siempre rodeados y vigilados por los carabineros.

LA SOLUCION DE LA CRISIS

ACTITUD DEL SEÑOR TOCORNAL

SANTIAGO DE CHILE, Noviembre 9—Hoy á las 10 de la mañana, el señor Ismael Tocornal, llamado á ocupar el ministerio del Interior, fué á conferenciar con el presidente de la República.

Lo hizo estando presente el presidente del partido Liberal, señor Luis Barros Borgoño.

El presidente pidió al señor Tocornal que, como un servicio patriótico, asumiera la jefatura del gabinete, y éste contestó que debía postergar su contestación hasta mañana, con objeto de estudiar la situación política y tomar una decisión.

La situación de Chile en estos momentos, económica y políticamente, es difícil, y como el señor Tocornal es un estadista respetado y querido de todos los partidos, por sus altas condiciones, se cree que haría un verdadero servicio aceptando la dirección del gabinete.

ENFERMEDADES EN EL GANADO

Mortalidad alarmante

SANTIAGO DE CHILE, Noviembre 9—Noticias de Linares dicen que en la estancia San Francisco Panimávida, se ha presentado una epidemia en los terneros, que parece ser carbuncio sintomático.

Mueren trescientos animales por día.

En la provincia de Chillán sigue aumentando en el ganado la epizootia al punto de que el porcentaje de mortalidad tiene en gran alarma á los agricultores.

En las estancias murieron en las últimas semanas diez y seis animales y cien se encuentran atacados en forma grave.

En el ministerio de Industrias se recibió ayer una comunicación, anunciando que apareció la fiebre aftosa en Concepción y Talcahuano.

—El administrador de la tercera sección de los ferrocarriles del Estado comunicó á la dirección del ramo que llegó á Talcahuano el vapor "Kornuo" del cual se desembarcó en ese puerto una gran partida de municiones para el ejército.

PUERTOS FRANCOS EN LA PATAGONIA

Avance del comercio argentino

SANTIAGO DE CHILE, Noviembre 9—Se encuentra en esta el señor Santiago Díaz, ex primer alcalde de Punta Arenas, que ha venido á conferenciar con el presidente de la República y el ministro de Hacienda, sobre la aduana en Magallanes.

Ayer tuvo lugar dicha conferencia, á la que asistió, acompañado del diputado Guillermo Bañados.

El presidente escuchó la exposición detallada de la situación de Punta Arenas que hizo el señor Díaz, con relación á la aduana de esa ciudad.

Las mercaderías, dice que están abandonadas en el muelle y cubiertas de nieve, por falta de locales apropiados para colocarlas.

Mostró un mapa de la subdivisión de tierras en la Patagonia argentina, para demostrar que el contrabando está desarrollado en forma alarmante, y que los comerciantes honrados son los que más se perjudican.

También informó al presidente sobre los elevados precios que han alcanzado los artículos de primera necesidad, lo que exigirá el aumento de sueldo á los empleados públicos de esa región, si no se suprime la aduana, que es lo que se desea.

El diputado Bañados reforzó esto con datos minuciosos, recogidos en su gira por esa región, y corroboró en todas sus partes la exposición hecha por el señor Díaz. Sobre todo, hizo presente al presidente el avance del comercio argentino y la desvalorización de la propiedad en Magallanes.

El señor Barros Luco manifestó que esa zona le merecía mucha atención y que hace varios años presentó una moción para hacerla provincia.

Pidió á los señores Díaz y Bañados que estudiaran un proyecto de contribución que diera el producto que se obtiene hoy de la renta de aduana, y en ese caso, él patrocinaría eficazmente la supresión de ésta.

LA SALUD DEL PRESIDENTE SAENZ PEÑA

Información oficial

SANTIAGO DE CHILE, Noviembre 9—El diario "El Mercurio" publica hoy la información de que el ministro de la Argentina, doctor Carlos Gómez, recibió ayer un telegrama del secretario del Presidente de la Nación Argentina, doctor Ricardo Olivera, en el cual se le comunica que la salud del primer mandatario, doctor Sáenz Peña, es satisfactoria.

—El ministro del Interior ordenó á la tesorería fiscal de Chile en Londres, que gire á Santiago una letra por 1.120 libras esterlinas á favor del director general de correos y telégrafos de la Argentina, por el intercambio telegráfico con ese país, durante el tercer trimestre del año en curso.

LA VISITA DE ROOSEVELT

SANTIAGO DE CHILE, Noviembre 9—Según informaciones de la Moneda, el viaje á Chile de Mr. Roosevelt, ha sufrido algunas modificaciones en el itinerario.

En lugar de venir por Nahuel Huapi, hará el viaje por las vías de los Andes, para llegar á Santiago, donde se preparan manifestaciones en su honor.

La comisión encargada por el gobierno de preparar la recepción, se reunirá próximamente, á fin de tomar los acuerdos del caso.

El cónsul en el Neuquén — Banquete al ministro argentino

SANTIAGO DE CHILE, Noviembre 9—En el tren de combinación de hoy, se dirigió á Buenos Aires el cónsul de Chile en el Neuquén, señor Héctor Mugica, y su esposa.

—"El Mercurio" publica un interesante estudio del general Boonen Rivera, en el que explica la crítica militar que publica en una revista alemana, el general Emilio Korner sobre el ejército de Chile.

—Anoche, el ministro de Guerra y Marina, señor Matte, ofreció una comida en honor del ministro argentino doctor Carlos Gómez y señora.

Asistieron varias personalidades.

PERU

EL CONSEJO MEDICO AMERICANO

LIMA, Noviembre 9—Anoche, ante selecta y numerosa concurrencia, en el Centro Universitario tuvo lugar la recepción que ofrecieron los estudiantes á los delegados al congreso médico americano.

Se pronunciaron discursos cordiales.

—Anoche en la residencia del doctor Lauro Curletti, se ofreció un banquete á los delegados argentinos, sus señoras é hijas.

BRASIL

Comercio con la Argentina

RIO DE JANEIRO, Noviembre 9—Llegó el vapor "Malvinas" con 64 toneladas de harina y 10 bolsas de alpiste, procedente de esa [illegible]

REPUBLICA ORIENTAL

LA CUESTION DEL GANADO

IMPUESTO Á LA MATANZA DE VACAS

La situación en Río Grande

MONTEVIDEO, Noviembre 9—La escasez de ganado en todos los países que se dedican á la industria pastoril, preocupa seriamente la atención de los gobiernos y de los hacendados, quienes buscan una solución que satisfaga las aspiraciones y las necesidades generales.

La matanza de vacas, prohibida é impedida en el Estado de Río Grande, por una reglamentación rigurosa, dará un nuevo aspecto á la cuestión.

El gobierno y la ""Unión dos criadores", de Río Grande, se han ocupado del asunto, cuya importancia es evidente, por la actitud que han asumido.

El gobierno del Estado proyecta establecer un impuesto prohibitivo sobre la matanza de vacas, y la "Unión dos criadores", en una circular publicada en los diarios, expone la opinión de su directorio, que aconseja reservar exclusivamente las vacas para la reproducción y repoblar los campos ahora de siertos de ganado. Se manifiesta contrario á la idea de dar intervención en este asunto al Estado.

El gobierno pretende imponer su intervención y los hacendados del interior se oponen á todo impuesto sobre la matanza de vacas.

El coronel Alfredo Moncalves Moreira, presidente de la "Unión", manifestó, que cumpliendo con su misión de defender los intereses de los ganaderos, y autorizado por las cordiales relaciones que la "Unión" mantiene con el gobierno, conferenció al respecto con el presidente del Estado, doctor Borges de Medeiros, y quedó convencido de que sería elevado á la asamblea de representantes una memoria acompañada de documentos, en la que el consejo consultivo de la "Unión" dió su opinión al respecto.

Mientras tanto, el proyecto creando un impuesto sobre todas las vacas que se faenen, es el tema obligado de todas las conversaciones en los centros rurales fronterizos.

En todos los municipios del Estado de Río Grande, levántanse voces de protesta contra dicho impuesto, que es una prohibición á los hacendados para la venta de vacas para el consumo.

El impuesto sobre las vacas que se faenan, traerá graves complicaciones en la vida económica de Río Grande, cuya principal riqueza es la ganadería, entre otras, la elevación del precio de las vacas y novillos y el encarecimiento de las carnes frescas y saladas.

Los saladeros de Río Grande preparan el charque necesario para el consumo de todo el Norte del Brasil.

Una vez hecha imposible la venta de vacas, gracias al proyecto en cuestión, los saladeristas, faltándoles materia prima para atender al consumo de aquellos mercados, tendrán que recurrir al contrabando de ganado ó al tasajo Rioplatense.

EL MOVIMIENTO OBRERO

Aprovechamiento político

MONTEVIDEO, Noviembre 9 — La situación creada por la huelga de obreros tejedores de la fábrica de papel de las canteras del Minuano, del puerto del Sauce, y de otros gremios, continúa siendo grave, y se mantiene latente el espíritu de rebelión del proletariado.

Este estado de los ánimos de los trabajadores, excitados por los propagandistas avanzados, puede ser provechoso en este momento por quien tiene interés en agitar el ambiente en las actuales circunstancias excepcionales con fines relacionados con los próximos comicios.

El "meeting" obrero, aunque no alcanzó las proporciones que se suponía, ha excitado los ánimos, pues debido á los incidentes que se produjeron con la policía fueron remitidos hoy á la cárcel central, en calidad de presos los obreros Arnaldo Arville, Manuel Andrade, Pascual Savio, acusados de tener participación en un atropello al guardia civil Enrique Rapto, que resultó herido de un machetazo en la cabeza, y haber hecho un disparo de revólver contra los agentes de policía.

FRIGORIFICOS NORTEAMERICANOS

Trabajos para la instalación

MONTEVIDEO, Noviembre 9—Muy reciente todavía la visita de Mr. Melvin, director de ganadería de los Estados Unidos, cuya gira respondió al propósito de estudiar las posibilidades de llevar la producción agropecuaria del Río de la Plata para el abasto de carnes congeladas á los mercados de ese país, acaba de efectuar por los departamentos de Artigas, Salto y Paysandú, un detenido viaje, con fines industriales, el ingeniero Fynn, delegado de la empresa norteamericana que ha resuelto organizar en el litoral uruguayo-argentino la explotación frigorífica.

Aunque, por lo pronto, no quepa vincular ambas visitas con relación de causa á efecto, por no conocerse aún los informes elaborados por el delegado oficial, parece indudable que una y otra designan al Uruguay como mercado proveedor, muy tenido en cuenta por el gobierno y las empresas norteamericanas, para subsanar la carestía de la carne, hoy sentida con caracteres apremiantes por una gran parte de los Estados Unidos.

El ingeniero Fynn quedó admirado de la cantidad y calidad de haciendas y de las excepcionales condiciones de pastoreo.

Considera que no sólo hay elemento para mantener en pleno trabajo un frigorífico, sino para otro más, invocando entonces en la perifería ganadera abastecedora también del departamento de Río Negro al Norte, en el cual se situaría uno de los frigoríficos.

El señor Fynn concurrió días pasados á la asamblea de hacendados que se realizó en Concordia, con asistencia de algunos de los de Entre Ríos, quienes parece que también han mirado con buenos ojos la iniciativa y resolución de los hacendados de realizar un censo ganadero en una y otra costa del Uruguay, á fin de proporcionar una base estadística á los estudios del ingeniero Fynn.

LAS PROXIMAS ELECCIONES

MONTEVIDEO, Noviembre 9—Comunican de Rivera que el comité Colorado anticolegialista recibió numerosas adhesiones.

El movimiento de ciudadanos independientes en favor de la candidatura del doctor Juan Andrés Ramírez, director de "El Siglo" supera á lo que sus iniciadores pudieron prever.

Entre los nacionalistas no hay discrepancia al respecto.

En cuanto á los colorados, todo elemento desvinculado del gobierno apoya esa candidatura.

Los oficialistas recurren á todos los medios á su alcance, para impedir el triunfo de la candidatura Ramírez.

La jornada de ocho horas

MONTEVIDEO, Noviembre 9 — Para demostrar la importunidad del proyecto del señor Batlle, aprobado por la Cámara de Diputados, y encarpetado por el Senado, que fija la jornada obrera legal de ocho horas, los diarios dan hoy datos concluyentes de tres aserraderos de los principales de Montevideo, en el que sólo trabajan dos días por semana, sin contar que muchos de los principales talleres industriales han despedido á numerosos operarios por falta de trabajo.

La familia degollada

MONTEVIDEO, Noviembre 9 — Contrariamente á lo que anoche se comunicó á última hora, la policía no logró capturar al criminal Juan Pereira Suárez.

Puede decirse que se les escurrió de entre las manos á los pesquisantes que lo persiguen.

CORDOBA

EL JUICIO CONTRA LA CAMARA DE APELACIONES

Atinadas consideraciones

CORDOBA, Noviembre 9—Los diarios se ocupan del caso judicial promovido por el doctor Marcial Isaza, contra los miembros de la Cámara de Apelaciones en lo criminal, con motivo del retardo en dictar sentencia en un juicio que estaba á su fallo desde hace seis meses.

El juez de primera instancia, doctor Santiago F. Díaz, dictó en el día un auto que ordena el depósito de la multa correspondiente, que es de mil pesos á cada uno.

Con motivo de este asunto, se hacen atinadas consideraciones sobre la insuficiencia de las dos actuales cámaras de apelaciones, dado el gran recargo de trabajo que tienen y la necesidad imperiosa de crear una nueva sala que entendería exclusivamente en cuestiones comerciales.

Se publica también una estadística según la cual, la Cámara de Apelaciones de que se trata, ha dictado durante los días que van corridos del presente año 221 resoluciones definitivas y 107 interlocutorias, lo que equivale á más de un fallo por día, contando domingos y feriados y suponiendo que ninguno de sus miembros haya faltado un solo día á la tarea. Si á ello se agrega que los vocales de la Cámara de referencia integran por excusación ó recusación el tribunal civil, teniendo intervención en asuntos de tribunal pleno y participando además del proceso electoral, que absorbe tiempo á la función ordinaria, se llega necesariamente á aceptar la necesidad impostergable de la creación de una nueva sala.

Demostración al ministro Gil—Clases escolares—Asambleas radicales

BELL VILLE, Noviembre 9—El intendente Guillermo Roldán, obsequió con un te al ministro Gil.

—Llegó el inspector nacional, Adolfo Vidal.

—Las clases se terminarán el 15 en las escuelas provinciales y nacionales.

—Se lamenta que no concurra una banda de música á la plaza.

—El comité radical departamental resolvió asistir á las asambleas que se celebrarán este mes en este distrito.

El 1° de Diciembre se reunirá la convención para cambiar las autoridades centrales.

Fallecimiento — La oficina de correos

ALEJANDRO, Noviembre 9—Después de una larga enfermedad, falleció el vecino Juan Mangione, que hacía 30 años residía en el país.

—La oficina de correos está actualmente bien atendida; provista del personal necesario y competente. No obstante, hay falta absoluta de muebles, careciéndose de sillas y una mesa para la clasificación de correspondencia, como de otros útiles muy necesarios.

La oficina sigue siempre instalada en un local inadecuado, que no sólo carece de las comodidades que el público tiene derecho á exigir, sino que su ubicación es sumamente incómoda para la mayoría de los vecinos.

La jefatura política

RIO CUARTO, Noviembre 9—Vuelve á hablarse de que será reemplazado el jefe político de este departamento.

Se da como candidato para reemplazarlo á Emiliano Irusta.

Detenido en libertad—Viajero

RIO CUARTO, Noviembre 9— En este pueblo ha causado buena impresión que haya sido puesto en libertad el ciudadano Florencio Novillo, por orden del juez del crimen.

El preso había sido enviado por las autoridades policiales de General Roca, inculpado de un delito que no existe.

—Llegaron de Córdoba, Tristán M. Burgos y su nieta Rosa Clara Burgos.

ENTRE RIOS

BANDERA PARA EL TIRO FEDERAL

CONCORDIA, Noviembre 9—Constituyó un gran acontecimiento la recepción de la bandera que una delegación entregó al presidente del Tiro Federal.

Más de tres mil personas se congregaron en la plaza 25 de Mayo, donde se realizó el acto.

Allí hablaron el comandante Prado, José Boglich, doctor Aquileo González Oliver y el joven Bonanni, estudiante de la escuela de comercio. Todos los oradores fueron muy aplaudidos.

Más tarde se organizó una manifestación que acompañó á la bandera hasta el local del Tiro, donde se celebró un banquete al que asistieron más de doscientos comensales.

Después se celebró una recepción en honor de los delegados, en el Club del Progreso.

Materiales para el ferrocarril

URUGUAY, Noviembre 9—Con materiales para el ferrocarril Nordeste, entró el vapor inglés "Vellera", de 9.000 toneladas.

SALTA

Gira del director general de agricultura y defensa agrícola—El concejo municipal.

SALTA, Noviembre 9—Llegó á esta el director general de agricultura y defensa agrícola, doctor López Mañán.

En la estación fué saludado en nombre del gobernador de la provincia.

Esta mañana, partieron, con objeto de visitar la escuela de agricultura de la Puerta de Díaz, el doctor López Mañán; el gobernador, doctor Patrón Costas; el ministro de Gobierno, doctor Julio F. Cornejo; los ingenieros Casares, Granel, Nolasco, Cornejo y Ernesto Solá, el jefe de esta sección de la defensa agrícola, Emilio Solivérez.

En la escuela se sirvió un almuerzo á los visitantes y luego éstos recorrieron el establecimiento, de cuya dirección y administración quedaron satisfechos.

—Se dice que á las renuncias presentadas por los concejales Sueldo y Sánchez, de vocales del concejo deliberante, seguirán luego las de los concejales Canaves y Suárez, de modo que con el reciente nombramiento del doctor Julio Cornejo para ministro de Gobierno, el concejo quedará en completa acefalía.

—El tiempo está algo caluroso.

CORRIENTES

Sesión de la Cámara de Diputados—Nombramientos

CORRIENTES, Noviembre 9—Celebró sesión la Cámara de Diputados y trató el único proyecto que tenía á su consideración sobre la ley de exención de impuestos fiscales y municipales al Banco Popular de Saladas.

Sancionado ya por el Senado y pasado en revisión á la Cámara de Diputados, fué aprobado con la modificación del artículo que se refiere á los privilegios por 30 años por el de sólo 20 años.

—Fueron nombrados subcomisarios: de Garabí, departamento de Santo Tomé, Feliciano Ramírez y de Bella Vista, Antonio García.

CATAMARCA

Negocios de tierras — La diputación nacional—Enfermos—Efectos de la sequía.

CATAMARCA, Noviembre 9—"La Verdad" publica en edición extraordinaria un telegrama de ésa, en el cual se denuncian negocios de tierras por altos personajes del gobierno. Se asegura que será elegido diputado nacional un cívico.

—El Banco Popular renovó parte del directorio.

—Se halla enferma la señora Carlota Ocampo de Correa.

—Se hallan graves, el senador provincial doctor Abel Terán y su hija Emilia, ésta en estado desesperante.

—Se continúan recibiendo noticias desconsoladoras de la campaña, sobre los perjuicios que causa la prolongada sequía.

—Siguió viaje para Tinogasta, el doctor Segundo Gallo, que llegó de Santa Fe.

Un grupo de radicales le hizo una manifestación.

—Los radicales instalaron en el departamento de Piedra Blanca, un club político.

Presenció el acto una delegación del comité central de esta capital.

MENDOZA

LA FUTURA GOBERNACION

Proclamación de la fórmula radical

MENDOZA, Octubre 9 — En el comité del partido Popular se afirma que es incierta la versión lanzada sobre la sustitución de la candidatura de Francisco S. Alvarez, por Benito Villanueva.

—El diario "Los Andes", desmiente categóricamente que el partido Popular haya resuelto la candidatura de Benito Villanueva, para la futura gobernación, en reemplazo del candidato proclamado.

Publica también un telegrama, en el que anuncia que se ha celebrado una larga conferencia política entre el Presidente, el senador Villanueva, el diputado Funes y los candidatos del partido Popular que se encuentran en ésa.

Sobre esta conferencia se ha guardado absoluta reserva.

—La convención del partido Radical acaba de proclamar la fórmula del capitán de navío Diógenes Aguirre y senador Estanislao D. Gaviola, para la gobernación y vicegobernación de la provincia.

—Por desacato á la persona del gobernador, en un manifiesto lanzado por el Club de la Juventud Popular, se le ha impuesto 24 horas de arresto al secretario del mismo, Carlos Ciro Gutiérrez, autor de dicho manifiesto.

MENDOZA, Noviembre 9 — Llegó el senador nacional, doctor Crotto, acompañado de los doctores Ferrer y Lareo, los que fueron recibidos en la estación por una delegación del comité provincial.

En la estación General Gutiérrez, al llegar el tren de pasajeros de ésa, se cambiaron vivas entre grupos del partido Radical y Popular, resultando muerto de un tiro de revólver, Agustín Aracena, por el radical Barrionuevo.

—El partido Popular celebró reuniones en los comités Las Heras, Chacras de Coria y Puntilla. En Godoy Cruz se celebró un banquete político ofrecido por el doctor Biritos.

—Se inauguró el club de la Juventud Popular.

—El partido Radical continúa las conferencias públicas en sus comités.

—Desde mañana entrarán á trabajar las delegaciones de la Concentración Cívico Regional.

—Hay gran expectativa por conocer el resultado de la fórmula de la convención radical.

EL PROYECTO SOBRE EXPORTACION DE VINOS

MENDOZA, Noviembre 9—El proyecto sobre exportación de vinos, presentado á la consideración de la sociedad de vitivinicultura por Martín Lisarrague, se considera impracticable y es casi seguro que será rechazado por la serie de impuestos con que se pretende gravar á las uvas, vinos y alcoholes, estableciendo en cambio primas á la exportación de vinos para fuera de la República y los territorios nacionales del Sur.

Este proyecto está calcado en el de primas al azúcar, cuya industria tiene una superproducción, mientras que los vinos no alcanzan á cubrir las dos terceras partes del consumo.

La opinión general está contesta en que lo que falta son sociedades cooperativas.

Conferencias públicas—Choque de vehículos—Muerto por un tren — La dirección del diario "La Industria".

MENDOZA, Noviembre 9—Se celebrarán varias conferencias públicas sobre temas relacionados con la organización gremial.

—Los pintores celebrarán una asamblea para reorganizar el gremio.

—En la calle San Martín, frente al puente del ferrocarril, chocó el automóvil de Luis Arroyo, en el que iba éste y el doctor Gálvez, con otro de alquiler. Ambos coches quedaron destrozados, sin haber ocurrido desgracias personales.

—En la estación Rodríguez Peña, una máquina que hacía maniobras, mató al cambista Saturnino Pérez, por imprudencia de la víctima.

—Dejó la dirección del diario "La Industria", Diego Correa.

—El diario "El Debate", dará desde hoy dos ediciones, por la tarde.

—La comisión de carreras del Jockey Club, ha resuelto que las reuniones hípicas empiecen á las 3 de la tarde.

—El estado sanitario general de la provincia es inmejorable, según los informes oficiales de la dirección general de salubridad.

Manifestación socialista—Nueva sucursal bancaria—Banquete — Fiesta literaria.

MENDOZA, Noviembre 9—En la plaza Cobos se realizará la manifestación socialista contra el aumento de los gastos, mientras los recursos no se obtengan en forma que no graven al proletariado y á la pequeña propiedad.

Los oradores tratarán también sobre la carestía de la vida y la elevación continua de los impuestos.

—Los vecindarios de San Martín, Junín y Rivadavia, se han dirigido al gerente del Banco de la Nación, Agustín Albora, para felicitarlo por la instalación de una sucursal en el primero de los pueblos nombrados, la que prestará grandes servicios á esa zona.

—La sociedad médica de ésta celebró su banquete anual.

—El centro alumnos de Don Bosco celebrará una fiesta literaria.

Elección de inspectores y delegados de los canales de riego—Circular á los jefes políticos — Servicio de aguas corrientes en Luján.

MENDOZA, Noviembre 9—Con motivo de las elecciones de inspectores y delegados de los canales de riego, se nota gran movimiento, dada su importancia que tiene el acto.

—El ministerio de Gobierno pasó una circular á los jefes políticos, en la que les aconseja una absoluta prescindencia en el movimiento político actual.

—El mismo ministerio comunicó á las municipalidades de la campaña la ley de proxenetismo, para que se ponga en práctica con todo rigor.

—De Luján han pedido [illegible] para la instalación del servicio de agua corriente.

—Los fuertes calores que reinan en toda la provincia amenazan á la vegetación.

—Se encuentra mejor Abelardo Nanclares y Argelino Arenas.

—Restablecida, Delfina Videla de Benegas.

—Llegó de ésa Emilio Villanueva.

"Meeting" socialista—La recepción á Roosevelt

MENDOZA, Noviembre 9—Se realizó el "meeting" socialista en la plaza Cobos.

El tema de los varios oradores fué la carestía de la vida.

—En ésta se prepara una gran recepción á Roosevelt, cuya visita anuncian los diarios, al mismo tiempo que saludan al huésped.

Entre otros números, se organizará cacería de guanacos en la cordillera, cacería de guanacos en la cordillera.

TUCUMAN

Cosecha de azúcar

TUCUMAN, Noviembre 9—Según informaciones oficiales, la cosecha azucarera excedió, el 31 de Octubre, de 200.000 toneladas.

En varios ingenios se continúa la molienda. En algunos se terminará recién en Diciembre.

Se calcula que al terminarse la cosecha, alcanzará á 230.000 toneladas.

Se opina que el "superavit" sobre el consumo, será de 50.000 toneladas, lo que significa inmovilizar, hasta el año próximo, alrededor de 14.000.000 de pesos.

ACTUALIDAD

El manejo de las rentas

La frecuencia con que el Poder Ejecutivo dicta decretos sobre el manejo de las rentas públicas con referencia á casos particulares, como el dictado recientemente sobre los fondos que perciben las dependencias del Ministerio de Agricultura, hace presumir que se ha convencido de las deficiencias de la reglamentación que rige esa materia.

Las opiniones que en diversas oportunidades han hecho públicas los ciudadanos que han

HOMENAJES A MR. ROOSEVELT

VISITA A LA BIBLIOTECA DEL Dr. ZEBALLOS

EN LA SOCIEDAD RURAL Y EN EL HIPODROMO

LA SEGUNDA CONFERENCIA DEL ESTADISTA

RECEPCIONES Y AGASAJOS DE HOY

PROXIMA VISITA A LA PLATA

Ayer fué el primer día de fiesta que Mr. Roosevelt pasó en Buenos Aires y en consecuencia, se le ofrecía la novedad de conocer á la gran ciudad sudamericana desde un aspecto muy diverso del que ofrece en los días de trabajo.

El distinguido huésped estuvo durante casi toda la tarde en Palermo, donde, como todos los domingos, se realizaban numerosas fiestas al aire libre.

EN LA BIBLIOTECA DEL DOCTOR ZEBALLOS

El señor Roosevelt dedicó el mediodía de ayer á la visita de la biblioteca del doctor Zeballos; lo acompañaba el ministro de los Estados Unidos, señor Garret.

Acompañaban al doctor Zeballos á hacer los honores de la casa el diputado nacional doctor Rafael del Castillo y el señor Alberto De Bary.

Mr. Roosevelt permaneció en la casa una hora y cuarto, visiblemente interesado en examinar sucesivamente las colecciones de arte y coloniales, libros y documentos.

Examinó y explicó varias obras de arte, demostrando una erudición que los presentes comentaron con asombro.

Tenía los nombres de los autores y las fechas históricas en la punta de la lengua, aun tratándose de la historia de España y Argentina, en los siglos XV y XVI.

Se detuvo á examinar los libros primitivos de la Historia Argentina, en ediciones incunables y los elogió con entusiasmo.

Quiso que el doctor Zeballos le explicara el método de compilar y conservar su correspondencia, de que le habían hablado con elogio en Estados Unidos; y al examinar y aun leer cartas de varias cajas, dijo:

—¡Si yo hubiera tenido un secretario que hiciera esto, no habría perdido tantas cartas, y entre ellas, algunas importantísimas del kaiser!...

Elogió las grandes colecciones de plata colonial de la señora de Zeballos, considerándolas con singular interés.

Se detuvo en la sección americana y se mostró muy contento de hallar en ella la colección completa de sus obras.

Al terminar, pasada la 1 de la tarde, cumplimentó, uno por uno, á los presentes, diciéndoles que era una de las veladas que le habían impresionado más agradablemente en Buenos Aires.

EN PALERMO

El distinguido huésped norteamericano participó de las dos principales fiestas realizadas en Palermo ayer por la tarde.

Asistió, en primer término á la exposición de ganado gordo, que se realiza en el local de la Sociedad Rural Argentina.

Luego á dicho punto en compañía del doctor Emilio Frers y se incorporó al grupo que en la tribuna oficial formaban el vicepresidente de la Nación, el Ministro de Agricultura y las autoridades de la Sociedad Rural Argentina.

Después de presenciar el desfile de los animales premiados, el doctor Plaza, Mr. Roosevelt, el Ministro de Agricultura, el doctor Bengolea y demás acompañantes abandonaron la tribuna oficial recorriendo una parte del local y pasaron al Museo Agrícola, cuyo pabellón da frente á la calle Santa Fe.

Allí Mr. Roosevelt, el doctor de la Plaza juntos, se detuvieron ante algunas muestras de productos nacionales. En un mapa el doctor de la Plaza mostró al estadista norteamericano, la procedencia de determinados productos agrícolas. Todo esto ocurrió en breves momentos, casi de pasada, pues invitados todos para asistir á la fiesta del Hipódromo Argentino, tenían apuro por llegar allí antes de que se corriera el gran premio "Carlos Pellegrini.

En la portada de la calle Santa Fe los miembros de la comisión de la Sociedad, despidieron á los distinguidos visitantes

—

El Hipódromo Argentino estaba adornado con banderas argentinas y norteamericanas.

Con pocos minutos de diferencia llegaron al circo de carreras Mr. Roosevelt y el doctor de la Plaza, quienes fueron recibidos por las autoridades del Jockey Club y acompañados hasta el palco de preferencia, que les había reservado.

Mr. Roosevelt, acompañado de varios miembros de la comisión directiva del Jockey Club, se dirigió á la tribuna oficial, donde ocupó un sitio de preferencia.

Según lo anunciamos ayer, el acto se llevará á cabo en la Facultad de Medicina y en él disertará el doctor Zeballos sobre temas de política americana en relación á Europa y á la doctrina de Monroe.

Después hablará el coronel Roosevelt, relacionando su exposición con la del doctor Zeballos.

Previamente á la ceremonia de cultura física, se servirá un almuerzo en el local de la Sociedad Rural Argentina, al que asistirán el Ministro de Agricultura, coronel Roosevelt y el que asistirán numerosos invitados.

Aprovechando la circunstancia de la fiesta mencionada, el comité ejecutivo del congreso del niño ha invitado á Mr. Roosevelt á visitar la exposición anexa al local de la Sportiva.

Con objeto de dar carácter social á la visita, se han repartido muchas invitaciones.

LLEGADA DE BATALLONES ESCOLARES

Ayer á las 6.25 de la tarde, entró en la estación Retiro, procedente de Rosario, el tren que conducía los batallones escolares de aquella ciudad, venidos para tomar parte en la fiesta que se realizará hoy en la Sociedad Sportiva Argentina.

En el andén esperaba el contingente escolar rosarino la banda del depósito de marinería, que encabezó la columna de los batallones de niños hasta su cuartel del Retiro, donde quedarán alojados.

Dirigen los batallones escolares los maestros Arrospidesaray y González.

AEROPLANOS Y GLOBOS EN LA SPORTIVA

Entre los números de la fiesta en honor de Mr. Roosevelt en el local social de la Sportiva, figura el de la salida de los globos "Eduardo Newbery", de 2.200 metros cúbicos, que hará su primera ascensión, y "Los Andes", de 1.600 metros, los cuales serán tripulados por los pilotos Gervasio Videla Dorna, Ernani Mazzolenl, Eduardo Bradley y varios oficiales retirados de la Sportiva, ante la presencia de Estados Unidos y llevarán luego el saludo de la ciudad de Rosario el intendente municipal.

LA RECEPCION UNIVERSITARIA

A las 5 de la tarde se realizará la recepción ofrecida por las autoridades universitarias á Mr. Teodoro Roosevelt.

RECEPCION EN LA SUPREMA CORTE

EL BANQUETE EN EL TEATRO COLON

Continúan con gran actividad los preparativos para el gran banquete que el Museo Social Argentino ofrecerá á Mr. Roosevelt en el teatro Colón, en la noche del 13 del corriente.

Como este acto constituirá la última demostración de agasajo al coronel Roosevelt, el Museo ha puesto el mayor empeño para que ella no desmerezca de las otras manifestaciones realizadas con tanto éxito hasta el presente.

El teatro será lujosamente engalanado y prestarán su concurso las bandas municipal y de policía.

Dadas las proporciones que asumirá el banquete y á fin de facilitar la ubicación de los comensales, se les distribuirá un plano de la mesa con la numeración de los asientos y la determinación del que corresponde á cada uno de los asistentes.

Los pedidos de cubiertos se atenderán hasta las 12 m. del día 11.

Hasta ahora se han retirado más de ochocientas tarjetas, muchas de las cuales han sido retenidas por distinguidas damas de nuestra sociedad.

VISITA DE Mr. ROOSEVELT A LA PLATA

(De nuestra sucursal)

El comité local del Museo Social Argentino, ha recibido aviso de que

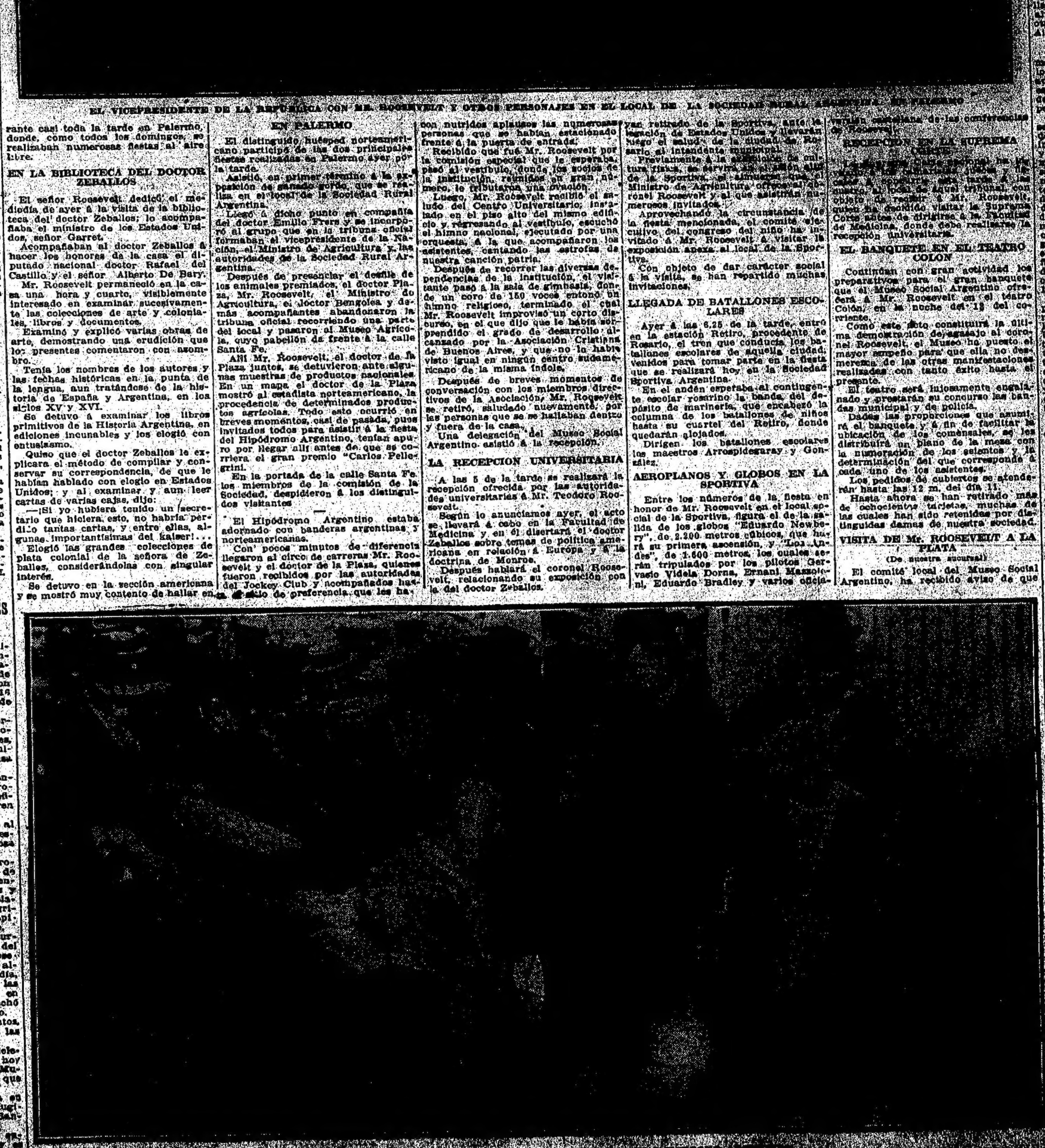

EL VICEPRESIDENTE DE LA REPUBLICA CON MR. ROOSEVELT Y OTROS PERSONAJES EN EL LOCAL DE LA SOCIEDAD RURAL ARGENTINA, EN PALERMO

MOVIMIENTO POLITICO

Elecciones municipales

CONFEDERACION GREMIAL

Según el censo levantado por las comisiones directivas de los comités parroquiales, la Confederación Gremial cuenta con el siguiente número de adherentes:

Sección primera del padrón municipal, 565; sección segunda, 794; sección tercera, 973; sección cuarta, 707; sección quinta, 899, y sección sexta, 1.084.

Las casas mayoristas incorporadas á la Confederación Gremial han designado una comisión directiva, compuesta por las siguientes personas: P. y A. Lanusse, Lalanne y Lafán, José y Agustín Bottaro, Cafferata Hnos., Ballester Hnos. y Cía., Berraondo Villamil y Cía., López Hnos. y Cía., Manuel Sueso, Bernasconi y Cía., Gutiérrez Hnos., Redondo y Cía., Aranda y Cía., Alfredo D. Rojas, Nicolás Costa y Cía., Llorente y Cía., Parodi Avtronis y Cía., Bianchi Hengas y Cía., M. S. Merlán y Cía., Piccardo y Pujol, Andrés Pisani é hijos, Carlos Lucioni, Mercado y Cía., Recondo y Cía., F. Vincetta, L. Vaccari, Schelp y Schelp y J. M. Lava.

Designase, además, una comisión consultiva.

UNION VECINAL DE LA CAPITAL

Un grupo de vecinos proclamará esta noche, en el local de la calle San Juan 3244 la candidatura del doctor Félix Sobrero, á concejal municipal.

En representación de la junta ejecutiva de la Unión vecinal, asistirá una comisión presidida por el concejal Antonio Zoleski.

Los vecinos de la parroquia de San Carlos Norte, afiliados á la Unión Vecinal, celebrarán esta noche una asamblea en la calle Corrientes 4293. Asistirá una comisión de la junta ejecutiva compuesta por José Pereira, Rafael Carosella y Pío J. Molinari.

Esta noche se constituirá el comité de la parroquia de Las Heras.

En el local de la calle Alsina se reunirán mañana, á las 2 de la tarde, los presidentes de los comités seccionales.

Mañana se constituirá un subcomité en la parroquia del Socorro.

UNION COMUNAL

El ingeniero Manuel J. Correa obsequió ayer con un almuerzo en el mercado San Patricio, á la junta ejecutiva de la Unión Comunal.

Ese almuerzo reunió á más de cien vecinos de la parroquia y á los postres hicieron uso de la palabra Joaquín Figueras, doctor Enrique Palacio, ingeniero Manuel J. Correa, doctor Agustín R. Caffarena, Carlos E. Mazzini y Manuel Maranta.

En representación de la junta ejecutiva asistieron los concejales Palacio, Idoyaga Molina y Cladera.

Esta noche se realizará la asamblea para constituir el comité de la parroquia del Socorro. En representación de la junta central concurrirán los concejales Palacio, Maglione, Idoyaga Molina y Duhalde.

En el local de la calle Tacuarí 1018 habrá esta noche una asamblea de los vecinos de las parroquias de San Telmo y Concepción, afiliados á la Unión Comunal.

Partido Socialista

Esta noche á las 8.30 se reunirán, en sus respectivos locales, los centros de las circunscripciones 14a., 16a., 17a., 20a. y el centro socialista de Almagro; mañana se reunirán los centros de las circunscripciones 2a., 8a. y centros socialista de Villa Urquiza.

El centro de la circunscripción 16a., resolvió en su última sesión celebrar una serie de conferencias de propaganda.

Partido Principista

El candidato á gobernador del partido Principista, doctor José R. Semprún, será recibido esta tarde, en el comité de la calle Esmeralda, por las comisiones de gobierno y ejecutiva, especialmente convocadas.

Hoy deberán llegar de la provincia de Buenos Aires varios presidentes de comités de secciones electorales, invitados para recibir las instrucciones sobre la propaganda que el partido Principista realizará, en vista de la proximidad de las elecciones.

El comité de La Plata será reorganizado esta tarde, por cuyo motivo se ausentará para esa ciudad una comisión compuesta por el diputado provincial Máximo Portela, Manuel M. Oliver y José M. Mendía.

ECOS DEL CONCURSO DE CEREALES

Fiesta en Santa Rosa de Toay

Con motivo de haber correspondido al territorio de la Pampa, el campeonato del concurso de trigo, organizado últimamente por la Bolsa de Cereales, se festejará el triunfo con una fiesta que se llevará á cabo el 16 del corriente, en Santa Rosa de Toay.

Dos miembros de la comisión organizadora de la fiesta, ingeniero Roberto J. Godoy y señor Luis Torres, han llegado á esta capital, con la misión especial de invitar á la prensa metropolitana.

Tienen también el encargo de entrevistarse con el gerente del ferrocarril del Oeste, á fin de fijar definitivamente la hora de salida del tren oficial.

El ferrocarril de Buenos Aires al Pacífico correrá un tren especial desde Bahía Blanca hasta Santa Rosa de Toay.

Los principales números del programa lo constituirán, un desfile de tres mil chacareros, aproximadamente, que concurrirán con sus carros y máquinas agrícolas, y que se iniciará á la llegada del Ministro de Agricultura, quien saldrá de esta capital el día 15, en el tren nocturno.

El día 17 se realizará una excursión á la estancia San Huberto, del doctor Pedro O. Luro, quien obsequiará á los visitantes con un almuerzo. En la tarde del mismo día, los excursionistas llegarán hasta las colonias Inés y Carlota, situadas en Uriburu, y en las cuales se cosechó el trigo que obtuvo el campeonato.

El trayecto entre ambos puntos, es de diez leguas, y los paseantes las cubrirán en automóviles.

Los señores Godoy y Torres, delegados de la comisión, visitarán hoy al ministro de Agricultura, doctor Mugica, para convenir la forma en que hará el viaje.

Mientras dure su permanencia en Santa Rosa de Toay, el doctor Mugica, se alojará en la sucursal del Banco de la Nación.

La fiesta ha despertado mucho entusiasmo en todo el territorio y se anuncia con vivo interés por los

INSTRUCCION DEL EJERCITO

Las maniobras de divisiones

VOLACION Y AEROSTACION

Ascensión del "Pampero"

En el aeródromo civil de Villa Lugano, el piloto Pablo Castaibert, ayer á la tarde efectuó una hermosa serie de vuelos en monoplano; llevó de pasajeros á todas sus discípulas. Por momentos, Castaibert entregó la dirección del aeroplano á sus alumnas, las cuales se desempeñaron en una en forma.

Además, efectuó dos vuelos con dos señoritas de su relación, y se mantuvo á una altura de 800 á 900 metros por las inmediaciones de Villa Lugano.

—Ayer á las 2.50 de la tarde, de un terreno cercano á la usina de Bernal, Quilmes, salió el globo "Pampero", de 1.200 metros cúbicos de capacidad, piloteado por Eduardo Bradley, quien llevaba de pasajero á su hermano Washington el doctor Sarmiento y al ingeniero Pablo Ghumgher.

Los aeronautas llevaron en la barquilla del globo 15 bolsas con 850 kilos de lastre; no llevaron víveres ni mantas, pues saldrían con el propósito de descender antes de cerrar el día.

Al soltar amarras, el "Pampero" se elevó suavemente hasta 200 metros de altura, y con rumbo tomó dirección al SO.

A poco de partir el "Pampero" pasó por sobre Lomas de Zamora, á las 3.45 se le vió en Florencio Varela, á las 4.40 pasó por San Vicente y luego no se tuvo más noticias del rumbo que siguió.

A última hora, por informes que nos suministró el telegrafo del ferrocarril del Sud, tuvimos noticias de que el "Pampero", á las 5.30 de la tarde, pasó por el pueblo de Tapiales á buena altura; á las 6.30 por General Paz, en dirección á Monte; á las 6.40 se le vió cruzar por sobre Ramallo, y á las 8.30 de la noche pasó por la estación Newton, á 176 kilómetros de Buenos Aires.

Aproximadamente, el "Pampero" tiene que haber recorrido unos 200 kilómetros que los 176 kilómetros que indicara, por la acción de los vientos que ha cruzado que en el viaje se ha encontrado con muchas nubes.

Desde la cantidad de lastre que llevaban los aeronautas, 150 kilos, calculan que se mantuvo en el aire durante 15 horas, pues al descender arrojaron la última bolsa de lastre, quedando la nueva calidad de [illegible] poder excensional [illegible] mantenerse en el aire [illegible] pasó en la primera [illegible] 1.200 metros cúbicos [illegible] cuatro

EL DIA SOCIAL

GRAN PREMIO PELLEGRINI

La fiesta de ayer, en los cuarteles

Con toda concurrencia, tuvo lugar anteayer, en los cuarteles de Palermo, la entrega del premio Pellegrini, instituído por el gran general argentino, el último de los grandes guerreros de la emancipación.

Formó tandas de premiados el regimiento de Granaderos a Caballo, perfectamente montado.

A las 3 se dieron por la plaza de los caballos. Al llegar frente al palco oficial, el primer premiado, el cabo Francisco Urquiza, del 1º de Artillería, hizo alto y saludó.

En otro carruaje venían los edecanes.

Las bandas tocaron la marcha Ituzaingó y el doctor de la Plaza, acompañado por la concurrencia, después de saludar al presidente de la República y a Mr. Roosevelt y demás acompañantes, subió con éstos a las tribunas.

Corrido el gran premio, Mr. Roosevelt hizo un paseo por las tribunas, acompañado por las señoras Elías y Villanueva.

Más tarde se retiró el doctor de la Plaza y en seguida empezó el desfile de las familias.

En el comedor la comisión del Jockey Club obsequió con una copa de champaña al doctor de la Plaza y a Mr. Roosevelt, como asimismo a numerosas familias de los socios.

Entre la concurrencia recordamos a las señoras:

Rosa Ocampo de Elía, Clara Cobo de Anchorena, Leonor Uriburu de Anchorena, Celia Saberes de Lauro, Doña Dora De Bary de Casón, Lola Montes de Vedoya, Micaela Costa Paz de Sánchez Sorondo, Helena Terrero de Madero, Elvira Sarracán de Gonzáles Piris, Silvia García Victorica de Casares, María Ignacia Casares de Grondona, María Teresa Santillán de Williams, Anatilde Guerrico de Gonzáles Segura, Anatilde Gonzáles Guerrico de Demaría, Clara Juana Colmas de Bustillo, Marta Aldao de Bilbao, Trinidad Lampur de Santamarina, Mercedes Barra

ba ocupada por Atilio Falcone y sustrajeron ropas y diversos objetos.

El damnificado denunció el hecho en la comisaría 20.ª y manifestó que estima lo robado en 480 pesos.

—A Eufemia Luro de la Casa, le hurtaron de su domicilio, calle Leones 1917, una cartera con la suma de 500 pesos.

—A las 5 de la tarde de ayer, en la esquina de las calles Gallo y Berutti, después de un choque entre dos automóviles, valiéndose de la confusión, le fué hurtada á la esposa de Celestino Bulgarino, que viajaba en uno de aquellos coches, una cadena y reloj de oro.

Los robos de vehículos

Ayer á las 10.30 de la mañana, de la esquina del pasaje Beltrán y Guayaquil le hurtaron á Valentín Méndez una "charrette" que había dejado estacionada momentaneamente.

Denunció el hecho en la comisaría 12.ª y manifestó que estima el vehículo en la suma de 480 pesos.

Tranvía embestido por una locomotora

A las 2.30 de la madrugada de ayer en la esquina de las calles Pedro Mendoza y Tunuyán, una locomotora de la oficina del movimiento del puerto, dirigida por el maquinista Facundo Bilbao hacia maniobras y embistió al tranvía del puerto á cargo del motorista Clemencio Fernández.

Por efectos de la violenta colisión el tranvía resultó con desperfectos que fueron valuados por la empresa en la suma de 1.500 pesos. No ocurrió desgracia personal alguna.

Suicidios

Ayer, en el hospital Cosme Argerich, falleció Juan Furdoni, quien el viernes último, á las 9.30 de la mañana, en su domicilio calle Ituzaingó 156, atentó contra su vida, descerrajándose un tiro de revólver en la sien derecha.

Se ignoran las causas que impulsaron á Furdoni á tomar esa resolución. Era el muerto italiano, casado, y de 54 años de edad. Deja cinco hijos

—

En la esquina de las calles Azara y La Madrid, fué encontrado anoche el cadáver de Peregrino Velosc. Tenía una herida de bala en el parietal derecho y al lado del cuerpo había un revólver al que le faltaba un proyectil.

El doctor Riesa Domínguez, que practicó el reconocimiento médico legal, informó que se trata de un suicidio.

Contaba el extinto 27 años de edad, era español, soltero y vivía en la calle Isabel La Católica 2848.

Quemaduras con alcohol

En el interior de la casa de la calle Corrientes 1911, Julia Santillo, que se ocupaba en encender un calentador alimentado con alcohol, resultó con quemaduras en el cuerpo y ambas piernas, por haberle corrido el líquido sobre los vestidos, encendiéndoselos.

Una ambulancia recogió á la víctima y la trasladó al consultorio central de la Asistencia Pública, donde informaron que las heridas que presenta la víctima son de carácter grave.

El descanso dominical

La comisaría 1.ª comprobó que en un negocio de tienda que José Muñiz posee en el Paseo de Julio 614 se infringía la ley de descanso dominical.

Muñiz se encuentra detenido preventivamente.

Violenta colisión de vehículos

Un automóvil que guiaba Antonio D'Amari por la calle Estados Unidos, al llegar á la de Solís llevó por delante á la motocicleta que montaba Guido Sartori. Como consecuencia del choque cayó el motociclista y resultó con heridas en la pierna izquierda.

La víctima fué atendida por un practicante de la Asistencia Pública y el "chauffeur" quedó detenido en la comisaría 18.ª

El peligro de las armas

En su domicilio de la calle Portela 825, examinaba ayer un revólver Ricardo Garrote. En esas circunstancias se produjo un disparo, y el proyectil hirió en el cuello á la esposa del nombrado, María Rangel.

Un practicante del hospital Teodoro Alvarez curó de primera intención á la víctima, cuyo estado no reviste gravedad.

La policía de la sección 25.ª intervino en el caso.

AJEDREZ

LOS PROBLEMAS DEL LUNES

Solución á los problemas publicados en nuestro número del pasado lunes:

Al primero: A 8 A.

Si negras C 6 A D, 2 P 4 R, negras cualquiera y 3 mate.

Si negras T x P +, 2 C 5 C +, negras R juega y 3 mate.

Si negras D x P, 2 C x T (de A) +, negras T x C y 3 mate con D.

Al segundo: D 6 C.

Si negras R x C, 2 D 1 C D, negras cualquiera y 3 mate.

Si negras R x A, 2 C 7 C, negras cualquiera y 3 mate.

—

Publicamos dos nuevos problemas de mate en tres jugadas.

Negras 7 piezas

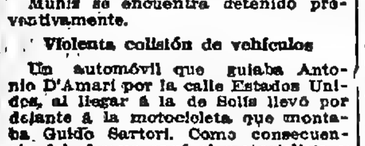

Blancas 10 piezas

Juegan las blancas y dan mate en tres jugadas

Negras 11 piezas

Blancas 10 piezas

Juegan las blancas y dan mate en tres jugadas

ARTE Y TEATRO

Beneficios—La función de esta noche en el Politeama será á beneficio del maestro Rizzola y de su esposa, primera tiple que goza de generales simpatías por su actuación correcta y mesurada.

—Luis de Llano, director de la compañía que actúa en el Buenos Aires, da también esta noche su función de beneficio, con "La enemiga", la última producción del doctor César Iglesias Paz.

Apolo—Iniciará hoy sus funciones la compañía Mangiante-Buschiazzo, con "Los muertos", de Florencio Sánchez y "Los vividores", de Nemesio Trejo.

Concierto—El concierto efectuado por el coro femenino Artes Amicae, anexo al conservatorio Thibaud-Piastrini, en el salón del Príncipe Jorge, tuvo mucho éxito, especialmente los números vocales á cargo del coro y los ejecutados por las señoritas Jacinta Bastrumeu, María Esther Silva, Encarnación Castrojana, niña Elvira López, Luisa y Amelia García Vidal, Ana María Gómez y María G. Peña.

AGRICULTURA, GANADERIA E INDUSTRIAS

ESCUELA DE FRUTICULTURA DE SAN JUAN

Plan de explotación y enseñanza

La dirección de la escuela de fruticultura de San Juan envió á la dirección de enseñanza agrícola, solicitando su aprobación, un plan de explotación y enseñanza en aquel establecimiento, para el ejercicio de 1913-1914.

El programa de enseñanza de la fruticultura, dice el director de esa escuela, es el que ha merecido la mayor extensión por la índole misma de la enseñanza que se imparta. En ese plan se trata de la conservación de la fruta por los métodos modernos, y también de su elaboración; de la conservación de verduras y fabricación de mostos.

Con esos fines, el director del establecimiento solicita los medios necesarios para completar la maquinaria existente en el mismo.

El programa de fruticultura podrá ser desarrollado sobre la base de frutales con que actualmente cuenta la escuela. Los detalles relativos al cultivo de árboles frutales, serán enseñados prácticamente á medida que se vaya desarrollando el plan de siembra y explotación, en el campo destinado á ese objeto.

La sección horticultura será ampliada, lo mismo que el plan referente á viñedos y experiencias sobre variedades de uva.

La arboricultura forestal será enseñada con la plantación y cuidado de esencias y árboles de adorno, de fácil aclimatación en aquella región.

Los cultivos generales se practicarán con cereales, oleaginosas y plantas industriales, y también se dará en la escuela algunos conocimientos zootécnicos para completar la instrucción de los alumnos.

La dirección propone igualmente los programas correspondientes á avicultura, cría del cerdo, apicultura, zootécnia y serisicultura.

INSTRUCCION PUBLICA

EN EL CONSEJO DE EDUCACION

Un proyecto inconsulto

En la carpeta de asuntos preparados para el conocimiento y resolución del Consejo Nacional, que, probablemente los tomará esta tarde, hay un lacónico proyecto que declara la incompatibilidad absoluta del cargo de catedrático con todo otro empleo, por considerar que las obligaciones ajenas á la docencia, le restan tiempo y consagración.

Apenas si hace dos semanas, otro arbitrio del Consejo Nacional pretendía despojar de su cátedra á los directores, vicedirectores y regentes de las escuelas normales, conjurado á tiempo, por intervención reflexiva y enérgica de los interesados, cuando un nuevo proyecto, tan inconsulto como el primero, conspira contra los anhelos de los profesionales, las necesidades de la familia y la organización de las escuelas normales, en lo que tiene de más delicado y fundamental.

Pues, ¿en qué razón legal se funda el proyecto? ¿Qué hechos de independencia social y económica reclaman imperiosamente su sanción? Y si por él se intenta labrársela al profesorado, ¿cuáles son los medios que la aseguren, que alejen toda sombra de zozobra futura, que brinden razonable comodidad en la vida y tranquilidad espiritual perfecta, para la consagración de todo en todo á las tareas docentes?

Poner á dos profesores en estado ideal, ha sido constante pensamiento de gobierno, acentuado en estos últimos tiempos; y si todavía no ha pasado de bellísima promesa, que es en los programas y mensajes gubernativos, á realidad fecunda, que será, alguna vez, en la vida de la sociedad y de la escuela, es precisamente porque los factores político y económico, en lucha extraña, retardan el advenimiento de una organización definitiva del profesorado, que le permita librarse de toda actividad ajena á su ministerio, y consagrar sus desvelos á la enseñanza, dentro y fuera de la escuela, por la enseñanza misma.

En este punto, el pensamiento, trascendental por excelencia, del actual gobierno, ha sido la obtención de una ley orgánica del profesorado, que le asegure estabilidad é independencia de acción; pero aquí, como otros actos encaminados al mismo propósito, la dificultad presente de las finanzas, ó el prurito de acusarla siempre que se trata de la cultura escolar, ha detenido la acción y retardado el fin.

En todos los casos, el gobierno ha reconocido la urgencia de mejorar á condición actual del profesorado, sobre la base económica: cuando no ha podido remediarla con estímulos poderosos, ha tenido la prudencia de respetar una situación creada por concurrencia de expedientes necesarios, sin invalidarla con medidas depresivas.

Así, al fijar los requisitos para el nombramiento de profesores, el decreto de 15 de Noviembre de 1911 consideraba "que el ejercicio del profesorado reclama dedicación exclusiva, y cuando menos, preferente, á la ardua y delicada labor que le concierne, y que para ponerse en camino de obtenerla, debe excogitarse algún arbitrio que permita aumentar la exigua remuneración que perciben actualmente los profesores, hasta tanto sea posible hacerlo por ley."

Y pocos meses después, en 17 de Junio de 1912, enviando al Congreso el proyecto de ley de la enseñanza, el gobierno hacía en el mensaje que le acompañaba, esta declaración categórica:

"Para fijar en la enseñanza á los profesores y poder exigirles entera consagración, es menester que los emolumentos les aseguren una vida desahogada y tranquila. La sola incertidumbre respecto del mañana, basta para inducirles á buscar otras ocupaciones nada armónicas con el magisterio, porque las necesidades de la existencia se imponen con imperio irresistible, y no siempre permiten la elección."

En honor de la verdad, la conciencia oficial no sólo ha reconocido la precaria condición económica de los profesores para actuar con decoro y el derecho que les asiste para que no se le rebaje, todavía, con medidas restrictivas, sino que ha buscado estimular la acción puramente docente, otorgando á los mismos la facultad de acumular hasta cuatro cátedras, como reza el artículo 7.º del decreto de Diciembre.

Hay más: esta acumulación máxima impide á los profesores desempeñar otros empleos, y así lo hizo constar el gobierno por decreto de 19 de Octubre de 1912, reconociendo que en condiciones semejantes se produciría un estado docente aceptable; pero antes de eso no se atreve á establecer una incompatibilidad, que sería contradictoria de su doctrina fundamental, y, lo que es peor, intolerable, por las exigencias de la sociedad, y por la situación real de los profesores.

Y el proyecto, que está ahora en el tapete del Consejo Nacional, en pugna con las previsiones y actos de gobierno enunciados, ¿en qué razón legal se funda? ¿En qué razón social, determinada por un estado efectivo de independencia de los catedráticos?

O se encamina á provocar esta independencia, y entonces, ¿dónde están los medios económicos y morales que la aseguren?

Es lo que habrá de meditar y pensar el Consejo de Educación, al informarse del proyecto de uno de sus vocales, que de ser bella teoría, tiene una belleza antigua, y de pasar á la práctica, comportará consecuencias quizá irremediables para las escuelas normales, con las cuales el Consejo ahondará los recelos y las desconfianzas que sus actos llevan ganados en la opinión pública.

SERVICIO EN DISPONIBILIDAD DE LOS MAESTROS

No se computa para la jubilación

Un maestro de instrucción primaria en las escuelas de esta capital, después de veinte años de servicios, fué declarado en disponibilidad en 30 de Noviembre de 1908 y en esa situación permaneció hasta Mayo del corriente año.

Iniciado el expediente de jubilación del aludido, en razón de hallarse imposibilitado para continuar en el desempeño de sus tareas, pidió á la Caja Nacional de Jubilaciones y Pensiones Civiles que computara á su favor el tiempo en que había permanecido en disponibilidad.

La junta de administración de la Caja Nacional, después de estudiar el caso, resolvió en contra de lo pedido por el interesado, porque "sería admitir la teoría de que el estado de disponibilidad es equivalente al de actividad". Y á esto agregó la resolución que "si el maestro de instrucción primaria, por la índole de sus funciones, ha sido objeto de un privilegio á los fines de la pasividad, en ninguna circunstancia y bajo pretexto alguno, pueden juzgarse compatibles con la naturaleza de sus oficios otros empleos, ni menos aun su situación de retiro, que es un cómodo recurso de inactividad, disimulando la interna actividad del enseñante".

Como el interesado había argüido que los servicios en disponibilidad eran privilegiados, la junta de administración de la Caja declaró que admitirlo importaba "establecer que los empleados del Consejo Nacional de Educación, por el hecho de revistar como maestros en aquella situación, pudieran obtener su jubilación con un término menor de servicios ó con un mayor porcentaje que el que se requiere para los demás empleados de la administración".

Finalmente, la resolución de la Caja acordó jubilación extraordinaria al recurrente con el 60 por ciento de su sueldo computando únicamente los servicios activos que prestó.

El Poder Ejecutivo ha aprobado en todas sus partes esa resolución.

Escuela de comercio Carlos Pellegrini—Los permisos de exámenes para alumnos previos y correspondientes á las pruebas que se iniciarán el 17 del corriente, empezarán á ser expedidos en la secretaría de la escuela superior de comercio Carlos Pellegrini, hoy, de 8 á 11 a. m.

ASOCIACIONES Y GREMIOS

COCHEROS UNIDOS—Esta sociedad cosmopolita de socorros mutuos efectuará esta noche una función seguida de baile, en el salón de la Casa Suiza, Rodríguez Peña 254, en conmemoración del 23 aniversario de su fundación.

BIBLIOGRAFIA

CORRESPONDENCIA HISTORICA

El doctor Rafael Alberto Palomeque ha editado el tomo II de la correspondencia del doctor Manuel Herrera y Obes. Ilumina esta correspondencia un período histórico de varios años y relacionase con la diplomacia uruguaya, argentina, brasileña y europea acerca de la defensa de Montevideo. Figuran las cartas de Herrera y Obes á don Andrés Lamas durante el año 1849, y las de don Andrés Lamas á Herrera y Obes, de 1849 y 1850. Las cartas de Herrera y Obes á José E. Ellauri en 1849, de Juan A. Gelly, de Gravelle, Joaquín Suárez, O'Brien, Lord Palmerston, Devoise, Le Long, Chain, Buschental, Pacheco y Obes, general Lahitte, Manuel Morstra de Castro y otros.

Trátase de una obra interesantísima para conocer aquella época de las guerras y las dificultades en el Río de la Plata. La diplomacia de Rosas, enérgica y nacionalista, pone en evidencia alguna de sus fases. No teníamos noticias de que hubiese aparecido el tomo I de esta obra; pero si él contiene también la correspondencia de la misma índole, el valor de la obra completa es inapreciable para los estudiosos, los políticos y los historiógrafos. Faltan obras parecidas en nuestra bibliografía rioplatense, y buena suerte es que se simplece á editarlas.

LOS MAS VIEJOS ARTISTAS — El doctor Félix J. Outes ha publicado en folleto con ilustraciones que enriquecen el texto, la lectura que dió en el colegio de la Universidad el 24 de Septiembre de este año, acerca de los méritos artísticos de la época remota de los cazadores de renos.

Todos leerán con provecho esta inédita memoria.

LA GACETA RURAL—El último número de este semanario de agricultura y ganadería contiene útiles materiales de lectura acerca de las materias relacionadas con las industrias principales del país.

PAISAJES SENTIMENTALES — No responde precisamente á este título el libro de versos que así titulado acaba de publicar el señor Alfredo Martínez: pero no alcanzan á ser paisajes sentimentales, que desfila en las poesías, hay en ellas cierta expontaneidad que las hacen simpáticas. La misma expontaneidad produce los defectos y les hace á estos contrapeso. No vemos en esta producción una obra de valer real, vemos sí un ensayo un poco vacilante, y otro poco desperjeñado, que sugiere la posibilidad de cosas mejores como fruto del mismo espíritu.

Entre los versos, se destaca, á veces, una idea poética expresada con sencillez, delicada la más de las veces y, por lo general, sentida.

Como se comprenderá, esto último tiene en poesía un valor singular.

LA DISCRETA—Esta revista, que se publica en la vecina ciudad de San Martín, acaba de celebrar el primer año de su existencia, y con tal motivo, ha editado un número extraordinario que contiene un interesante material de lectura y excelentes grabados en negro y colores.

Mariano A. Cataldi, director, y Edmundo Montagna, redactor en jefe, han conseguido hacer de esta publicación una de las más interesantes de la provincia de Buenos Aires, y puede considerársele como un exponente de la cultura de San Martín; que se distingue entre las localidades bonaerenses por manifestaciones de este carácter.

Se explica así el merecido éxito que ha alcanzado "La Discreta" en su primera jornada.

SOCIEDAD RURAL ARGENTINA

EL CONCURSO DE GANADO GORDO

SU INAUGURACION

VISITAS OFICIALES

Los veredictos de los jurados

ANIMALES PREMIADOS

Ayer fué inaugurado el concurso de ganados gordos, organizado por la Sociedad Rural Argentina.

El local de Palermo estaba embanderado desde temprano y desde las ocho de la mañana un público regularmente numeroso de interesados comenzó á recorrer los pabellones, para examinar los ejemplares expuestos.

Son 581 los lotes de animales presentados á este concurso, entre los cuales figuran 421 novillos.

En la sección aves de corral el concurso no ha alcanzado mayor éxito, pero en cambio, en los vacunos, ovinos y porcinos, las inscripciones son numerosas y entre los ejemplares presentados, algunos son de muy buena calidad y ostentan una excelente preparación.

Puede decirse que el concurso ha tenido un éxito singular y que los cien mil pesos entregados por el Poder Ejecutivo para premios, resultan este año, un estímulo que era necesario para recompensar los esfuerzos hechos por criadores é invernadores para obtener ejemplares realmente notables.

LOS JURADOS

Mr. Strickland, jurado inglés, llegado en la noche del sábado último, estuvo ayer en Palermo á las 8 de la mañana y poco después inició sus tareas con los vacunos, comenzando con la primera categoría de novillos Shorthorn.

En la pista central en presencia de un gran número de interesados, Mr. Strickland fué juzgando las cinco categorías de Shorthorn, muy numerosas, y á las 12.30 del día, resolvió suspender sus tareas hasta el día de hoy, á fin de dar lugar á las visitas oficiales de Mr. Roosevelt. Pero á las 4 de la tarde, á fin de aprovechar el tiempo, el jurado volvió á trabajar y en dos horas terminó con las categorías de Hereford y Aberdeen Angus.

Hoy juzgará las otras razas de vacunos y las razas cruzadas, que forman dos categorías para después adjudicar los campeonatos y premios especiales. A continuación adjudicará los premios en los ovinos y porcinos y en el día terminará su cometido.

Los jurados de aves, R. Rosso y P. Biffi, dicen á conocer ayer sus fallos; tuvieron escasa tarea debido á que fueron muy pocos los ejemplares expuestos.

VISITAS OFICIALES

Poco después de las 2 de la tarde, el presidente de la Sociedad Rural Argentina, doctor Abel Bengolea y los miembros de la comisión directiva tomaron colocación en la tribuna de honor, frente á la pista central á la espera de las visitas oficiales. Un público regularmente numeroso ocupó los demás sitios de la tribuna.

A las 2.25 llegó el Ministro de Agricultura, doctor Muguica, en compañía de su señora esposa, y después de ser recibido por las autoridades de la institución, tomó colocación en la tribuna.

Momentos más tarde, á las 2.40, una banda de música apostada al costado de la pista, hizo oír los acordes de la marcha de Ituzaingó, y el Vicepresidente de la República en ejercicio, doctor Plaza, acompañado del coronel Martínez Urquiza, hizo su entrada al local en uno de los carruajes de gala de la presidencia. El vehículo dió la vuelta de la pista y se detuvo frente á la tribuna oficial donde fué recibido por los miembros de la comisión directiva de la Sociedad Rural Argentina y el Ministro de Agricultura.

A las 2.45, en un automóvil y en compañía del doctor Emilio Frers, llegó Mr. Roosevelt.

Una vez instalados en la tribuna oficial, el doctor Plaza en el centro, con Mr. Roosevelt, el general Roca y el doctor Emilio Frers á la izquierda y el doctor Bengolea, el Ministro de Agricultura y el ministro del Uruguay á la derecha, se realizó en la pista un pequeño desfile de animales.

Como hasta esa hora, el jurado sólo había asignado los premios en las cinco categorías de Shorthorn, desfilaron los vencedores y buenos ejemplares tomados de las secciones de Hereford, Aberdeen Angus y razas cruzadas.

En un cuarto de hora el desfile quedó terminado, impresionando muy bien á Mr. Roosevelt, que se interesó por varios de los animales.

VEREDICTOS DE LOS JURADOS

VACUNOS — SHORTORN

Categoría primera — Novillos de más de seis dientes y boca llena, sin desgaste de los cuatro dientes extremos. Primer premio, número 1, de 6 dientes. Expositor: Miguel A. Martínez de Hoz, "Chapadmalal", General Pueyrredón; segundo, número 2, de 4 dientes. Expositor: Miguel A. Martínez de Hoz, "Chapadmalal". General Pueyrredón; tercero, número 3, de 4 dientes. Expositor: Samuel Hale Cía. Ltda. "Tatay", Carmen de Areco.

Categoría cuarta — Novillos de raza Shortorn de uno hasta dos dientes inclusive. Primer premio, número 2, de 2 dientes. Expositores: Baudin y Sent, "Los Robles", Lincoln; segundo, número 10, de 2 dientes. Expositor: Raúl Villanueva "Timoteo" Lincoln; tercero, número 1, de 2 dientes. Expositores: Andreossi, Bonzi y Cía., "La Italo-Suiza" Córdoba.

Categoría quinta — Novillos de raza Shorthorn de dientes de leche. Primer premio núm. 6. De dientes de leche Expositores: Andreossi, Bonzi y Cía., "La Italo-Suiza", Córdoba; segundo, número 5, de dientes de leche. Expositores: Andreossi, Bonzi y Cía., "La Italo-Suiza", Córdoba; tercero, número 9, de dientes de leche. Expositor: Andreossi, Bonzi y Cía, "La Italo-Suiza", Córdoba.

HEREFORD

Categoría 1—Novillos de más de seis dientes y boca llena sin desgaste de los cuatro dientes extremos. Primer premio, número 1, de 6 dientes. Expositor: Alfonso Ayerza, "Las Hormigas", Quilmes. Segundo, número 204, de 6 á 8 dientes. Expositor: Emilio Frers, "La Estrella", San Pedro. Tercero, número 1, de más de 6 dientes. Expositores: Duggan Hermanos, "San Juan", General Pinto.

Categoría 2—Novillos de raza Hereford de más de cuatro hasta seis dientes inclusive. Primer premio, número 11, de 4 dientes. Expositor: Carlos A. Brown, "Marión", General Villegas. Segundo, número 13, de 4 dientes. Expositor: Carlos A. Brown, "Marión", General Villegas. Tercero, número 5, de 4 á 6 dientes. Expositores: Duggan Hermanos, "San Juan", General Pinto.

Categoría 3—Novillos de raza Hereford, de más de dos hasta cuatro dientes inclusive. Primer premio, número 1, de 4 dientes. Expositor: Alfonso Ayerza, "Las Hormigas", Quilmes. Segundo, número 14, de 2 á 4 dientes, número 1, de boca llena. Expositor: Carlos Villate, Olaguer, "Santa María", Lincoln; tercero, número 1, de 8 dientes. Expositor: Juan J. Baudin, "La Pastoril", Lincoln.

Categoría segunda — Novillos de raza Shorthorn de más de cuatro hasta seis dientes inclusive. Primer premio, número 6 — De 6 dientes. Expositor: Miguel A. Martínez de Hoz; segundo, número 4, de dos dientes, expositor, Miguel A. Martínez de Hoz, "Chapadmalal", General Pueyrredón; tercero, número 156, de 6 dientes. Expositor: Arturo Tomás Seil, "Cabaña del Rincón" La Plata.

Categoría tercera — Novillos de raza Shorton de más de dos hasta cuatro dientes inclusive. Primer premio, número 13, de 4 dientes. Expositor: Miguel A. Martínez de Hoz, "Chapadmalal", General Pueyrredón; segundo, número 9, de 4 dientes. Expositor: Miguel A. Martínez de Hoz, "Chapadmalal". General Pueyrredón; tercero, número 2. De 4 dientes. Expositor: Samuel Hale Cía. Ltda. "Tatay", Carmen de Areco.

Categoría cuarta — Novillos de raza Shortorn de uno hasta dos dientes inclusive. Primer premio, número 2, de 2 dientes. Expositores: Baudin y Sent, "Los Robles", Lincoln; segundo, número 10, de 2 dientes. Expositor: Raúl Villanueva "Timoteo" Lincoln; tercero, número 1, de 2 dientes. Expositores: Andreossi, Bonzi y Cía., "La Italo-Suiza" Córdoba.

Categoría quinta — Novillos de raza Shorthorn de dientes de leche. Primer premio núm. 6. De dientes de leche Expositores: Andreossi, Bonzi y Cía., "La Italo-Suiza", Córdoba; segundo, número 5, de dientes de leche. Expositores: Andreossi, Bonzi y Cía., "La Italo-Suiza", Córdoba; tercero, número 9, de dientes de leche. Expositor: Andreossi, Bonzi y Cía, "La Italo-Suiza", Córdoba.

DESFILE DE LOS PRODUCTOS PREMIADOS

HEREFORD

Categoría 1—Novillos de más de seis dientes y boca llena sin desgaste de los cuatro dientes extremos. Primer premio, número 1, de 6 dientes. Expositores: Enrique Brown y Hnas., "La Escondida", General Pinto. Segundo, número 2, de 6 dientes. Expositores: Enrique Brown y Hnas., "La Escondida", General Pinto. Tercero, número 4, de seis dientes. Expositores: Enrique Brown y Hnas., "La Escondida". General Pinto.

Categoría 2—Novillos de raza Aberdeen Angus, de más de dos hasta cuatro dientes inclusive. Primer premio, número 3, de 4 dientes. Expositor: Estancias y Colonias Curamalán, "Curamalán", Coronel Suárez. Segundo, número 4, de 4 dientes. Expositor: Estancias y Colonias Curamalán, "Curamalán", Coronel Suárez.

Categoría 3—Novillos de raza Aberdeen Angus, de uno hasta dos dientes inclusive. Primer premio, número 7, de 2 dientes. Expositores: Enrique Brown y Hnas., "La Escondida", General Pinto. Segundo, número 10, de 2 dientes. Expositores: Enrique Brown y Hnas., "La Escondida", General Pinto. Tercero, número 9, de 2 dientes. Expositores: Enrique Brown y Hnas., "La Escondida", General Pinto.

AVES DE CORRAL

Categoría 1—Pollos capones no mayores de un año—Primer premio, 3 pollos. Expositores: Vigil y Occelletti, "La Peregrina", Matanza. Segundo, 3 pollos. Expositores: Vigil y Occelletti, "La Peregrina", Matanza. Tercero, 3 pollos. Expositores: Vigil y Occelletti, "La Peregrina", Matanza.

Categoría 2—Pollos de 90 días—Primer premio, 3 pollos. Expositor: Helena Gorjón, "Santa Elena", Bella Vista. Segundo, 3 pollos. Expositores: Vigil y Occelletti, "La Peregrina", Matanza.

Categoría 3—Gallinas — Primer premio, 3 gallinas. Expositor: Helena Gorjón, "Santa Elena", Bella Vista. Segundo, 3 gallinas. Expositor: Helena Gorjón, "Santa Elena", Bella Vista. Tercero, 3 gallinas Indian Game. expositor: Margarita S. de Stent, "Los Robles", Lincoln.

Categoría 4—Pavos no mayores de un año—Primer premio, 3 pavos. Expositor: Helena Gorjón, "Santa Elena", Bella Vista. Segundo, 3 pavos. Expositor: Helena Gorjón, "Santa Elena", Bella Vista. Tercero, 3 pavos. Expositor: Helena Gorjón, "Santa Elena", Bella Vista.

Categoría 5—Patos no mayores de un año—Primer premio, 3 patos. Expositor: Helena Gorjón, "Santa Elena", Bella Vista. Segundo, 3 patos. Expositor: Helena Gorjón, "Santa Elena", Bella Vista. Tercero, 3 patos. Expositor: Helena Gorjón, "Santa Elena", Bella Vista.

Categoría 6—Gansos no mayores de un año—Primer premio, 3 gansos. Expositor: Helena Gorjón, "Santa Elena", Bella Vista. Segundo, 3 gansos. Expositor: Helena Gorjón, "Santa Elena", Bella Vista.

Expositores: Duggan Hermanos, "San Juan". General Pinto. Tercero, número 2, de 4 dientes. Expositores: Ricardo C. Quesada y Cía., "El Ombú", Ramallo.

Categoría 4—Novillos de raza Hereford de uno hasta dos dientes inclusive. Primer premio, número 10, de más de 6 dientes. Expositores: Ricardo C. Quesada y Cía., "El Ombú", Ramallo. Segundo, número 17, de 1 á 2 dientes. Expositores: Duggan Hermanos, "San Juan", General Pinto. Tercero, número 3, de 2 dientes. Expositor: Celedonio Pereda, "12 de Abril", Lincoln.

Categoría 5—Novillos de raza Hereford de dientes de leche. Primer premio, número 13, de dientes de leche. Expositores, Ricardo C. Quesada y Cía. "El Ombú", Ramallo. Segundo, número 15, de dientes de leche, Expositor: Carlos A. Brown, "Marión", General Villegas. Tercero, número 14, de dientes de leche. Expositor: Carlos A. Brown, "Marión", General Villegas.

ABERDEEN ANGUS

Categoría 1—Novillos de más de seis dientes y boca llena, sin desgaste de los cuatro dientes extremos. Primer premio, número 2, de 8 dientes. Expositores: Enrique Brown y Hnas., "La Escondida", General Pinto. Segundo, número 3, de 8 dientes. Expositor: Estancias y Colonias Curamalán, "Curamalán", Coronel Suárez. Tercero, número 4, de seis dientes. Expositores: Enrique Brown y Hnas., "La Escondida". General Pinto.

Categoría 2—Novillos de raza Aberdeen Angus, de más de dos hasta cuatro dientes inclusive. Primer premio, número 3, de 4 dientes. Expositor: Estancias y Colonias Curamalán, "Curamalán", Coronel Suárez. Segundo, número 4, de 4 dientes. Expositor: Estancias y Colonias Curamalán, "Curamalán", Coronel Suárez.

Categoría 3—Novillos de raza Aberdeen Angus, de uno hasta dos dientes inclusive. Primer premio, número 7, de 2 dientes. Expositores: Enrique Brown y Hnas., "La Escondida", General Pinto. Segundo, número 10, de 2 dientes. Expositores: Enrique Brown y Hnas., "La Escondida", General Pinto. Tercero, número 9, de 2 dientes. Expositores: Enrique Brown y Hnas., "La Escondida", General Pinto.

Categoría 4—Novillos de raza Aberdeen Angus, de uno hasta dos dientes inclusive. Primer premio, número 7, de 2 dientes. Expositores: Enrique Brown y Hnas., "La Escondida", General Pinto. Segundo, número 10, de 2 dientes. Expositores: Enrique Brown y Hnas., "La Escondida", General Pinto. Tercero, número 9, de 2 dientes. Expositores: Enrique Brown y Hnas., "La Escondida", General Pinto.

PROVINCIA DE SANTA F

INFORMACION GENERAL

DE NUESTROS CORRESPONSALES

CAPITAL

ECOS SOCIALES

Santa Fe, Noviembre 9—El presbítero Durán partirá para Córdoba á principios de Diciembre. El día 8 pronunciará un sermón en Villa María.

—Favorecidas por una selecta concurrencia se inauguraron las fiestas primaverales en los jardines de la municipalidad, á beneficio del Asilo de Mendigos.

—Restablecido, el doctor Agustín Allende Lezama.

—Un grupo de conocidas señoritas intervino en las partidas de "tennis" y de "criket" que se jugaron ayer.

—Muchas familias se preparan para pasar la temporada en las playas y sierras.

—Llegaron el doctor Marcial Candioti y familia y el señor Nicolás Barraco.

—Mejorada, la señora Amalia Freyre de Irigoyen.

TEMPORADA DEL TEATRO MUNICIPAL

Santa Fe, Noviembre 8—Clausuró la temporada en el teatro Municipal la Fátima Miris.

EL EMPRESTITO MUNICIPAL

Santa Fe, Noviembre 8—Todavía no se han recibido ofertas concretas sobre el empréstito municipal de dos millones de pesos.

El plazo acordado para recibirlas vence el 30 del corriente. Se cree que será prorrogado.

CONFERENCIAS SOBRE CULTIVOS

Santa Fe, Noviembre 8—El director del consultorio agronómico anexo al Ministerio de Agricultura, se ha incorporado á la comitiva oficial que hará una gira por los departamentos del Sur, á fin de que dé conferencias sobre los mejores métodos de cultivos.

VELADA

Santa Fe, Noviembre 8—En el teatro Roma Nostra, se realizó la velada dada por el centro Lemorín, con el concurso del cuadro filodramático.

PEDIDO AL MINISTRO DE OBRAS PUBLICAS

Santa Fe, Noviembre 8—La Cámara Sindical de la Bolsa espera que prestará favorable acogida el ministro, doctor Meyer Pellegrini, al pedido de ciertas obras necesarias para el mejor funcionamiento y desarrollo del puerto.

Entre ellas figura la eliminación de las dificultades que presentan varios pasos á la navegación entre Rosario y Santa Fe.

COOPERATIVAS AGRICOLAS

Santa Fe, Noviembre 8—En las zonas del Norte de la provincia, ha hallado favorable acogida la iniciativa sobre la constitución de cooperativas agrícolas.

A la fundada recientemente en Las Toscas, seguirá Villa Ocampo, Florencia y Reconquista. Entre los colonos, reina excelente disposición á ese respecto.

El gobierno invitará en breve á una reunión para cambiar ideas, á fin de uniformar opiniones.

CLASIFICACION DE PATENTES

Santa Fe, Noviembre 8—A mediados de la semana próxima, todos los receptores de rentas de la provincia recibirán de la dirección general las instrucciones que anunció, para practicar las clasificaciones de las patentes que se pagarán en 1914.

Se procurará no extremar la tasa, á fin de evitar las protestas del comercio.

EL RAMAL A SAN JAVIER

Santa Fe, Noviembre 8—Los trabajos de construcción del ramal del Central Norte, de Naré á San Javier, hace como un año que están suspendidos.

La vía se halla á quince cuadras de San Javier, pero no pasa de allí ni hay miras de que se la continúe.

Nadie sabe dónde ni cuando se continuará la estación terminal, ni la época en que las líneas se darán al servicio.

En tiempos de cargas, con conducidores preparados. Sin embargo, se las hace pasar una aventajadas.

Las cargas llegan á su destino con grandes atrasos y en mal estado.

A pesar de esto, se cobran fletes tres veces más caros que en las demás líneas.

El Ministro de Obras Públicas de la Nación, está enterado de lo que ocurre; pero nada resuelve sobre este asunto.

EL ASUNTO DEL AFIRMADO

Santa Fe, Noviembre 8—El concejo deliberante se reunirá mañana para pronunciarse definitivamente sobre la ordenanza que se refiere al afirmado de las calles de esta ciudad.

Parece que el concejo desestimará el veto del intendente.

ROSARIO

CARRERA DE AUTOMOVILES

Rosario, Noviembre 9 — Organizada por la Sociedad Sportiva, se realizó la carrera de automóviles y motociclistas circuito Sur de Santa Fe.

Desde de antes de la hora designada para la largada, se encontraban listos en la plaza del barrio Villa, los competidores y numeroso público, que acudió para presenciar la carrera.

Los automóviles largaron en el siguiente orden: Tercera categoría: 6 a. m., M. Cornax, máquina Cottin-Desgouttes; 6.05, M. E. Rowe, máquina Oaklands; 6.10 a. m., M. Sonda, Fiat; 6.15, W. S. Hunter, máquina Case.

Segunda categoría: 6.20 a. m., D. Blanco, máquina Panhard Le Vasseri; 6.25 a. m., M. Jahnson, máquina Buick; 6.30 a. m., M. L. Huillier, máquina Pic Pic; 6.35, C. Leeds, máquina Daimbler; 6.40 a. m., M. Gigena, máquina Peugeot; 6.45 a. m., D. Plea, máquina Benz.

Primera categoría: I. Pastor, máquina Imperio.

El circuito comprendía el siguiente recorrido: Barrio Villa, Fisherton, Funes, Roldán, Zavalla, Pujato, Casilda, San Ford, Chabás, India Muerta, Carreras, Firmat, Arequito, C. de Gómez, Carcarañás, San Jerónimo, Roldán, Funes, Fisher y Barrio Villa.

Hasta ahora sólo se conocen las siguientes llegadas: Tercera categoría: máquina Case, de W. Shunter, llegó á las 12.25; segunda categoría, máquina Buick, de M. Johson, llegó á las 1.23 p. m.; máquina Pic Pic, de M. L'Huillier, llegó á las 12.42 p. m.; máquina Peuge

PROVINCIA DE BUENOS AIRES — ADMINISTRACION, TRABAJO Y CULTURA

"LA PRENSA" EN LA PLATA

DE NUESTRA SUCURSAL

LA ECONOMIA RURAL

Inundaciones y sequías

Tanto el Poder Ejecutivo como el Legislativo, parece que ya no les preocupa mayormente, el estado pecuniario en que quedaron numerosos contribuyentes de la zona del Sur, con motivo de las grandes inundaciones acaecidas ha poco. En aquellos momentos de infortunio, arrastrados por la opinión pública, ambos poderes se dedicaron á sancionar un proyecto de exoneración del impuesto de productos agropecuarios á los damnificados, proyecto que, si bien fué enviado á la legislatura y ésta misma se encargó de la iniciativa, permanece aún encarpetado, esperando quizá que nuevas inundaciones resuciten el clamor general y actualicen el asunto.

En este estado de cosas, muchos son los contribuyentes que con toda justicia esperan esa sanción, para reclamar de los poderes públicos la devolución de los impuestos abonados, y otros que por no haberlos satisfechos, esperan también para llevar la tranquilidad á su espíritu, pues si esa sanción no se verifica, tendrán que hacerlo después con el recargo de la multa correspondiente.

Verdaderamente, no hay causa que justifique esa inercia de parte de los poderes públicos.

Y en esta forma, se observa que todos los grandes problemas de la economía rural, por los cuales se demanda uno y otro año, son relegados al olvido, no importando que en un principio, cuando el clamor de todos lo exige, se adopten hermosas posturas y sublimes gestos.

Pendiente esta solución como un ardid para reprimir amargamente la indolencia administrativa, informan nuestros corresponsales telegráficos de Bahía Blanca, que los colonizadores, comerciantes, acopiadores y demás factores del organismo económico, creen que se aproxima una situación muy grave para esa zona, la cual, desde ahora debe preocupar á los gobiernos.

Por de pronto, agregan, hay 500.000 hectáreas irremisiblemente perdidas por la sequía, que en breve sumarán un millón; y este desastre agregado á las vicisitudes de años anteriores traerá una profunda perturbación en la economía rural de la zona tributaria de Bahía Blanca. No habrá con qué hacer frente, dicen, á los compromisos, ni con qué pagar los impuestos fiscales, y esperan que el gobierno llegando á este extremo, suprima dichos impuestos, si es posible.

Todavía hay muchos agricultores que no han podido satisfacer el importe de la semilla que durante la sequía anterior les prestara el gobierno. Mas, como vemos, la situación afligente de los agricultores de esa zona, se halla agravada ante el resultado negativo de las nuevas cosechas, debido á la gran sequía reinante.

Estos accidentes naturales, que se vienen repitiendo con bastante frecuencia en la provincia, deberían inducir á la legislatura á encarar de una vez el problema capital del "warrants" y del crédito agrícola, que desde Septiembre de 1910, se encuentra sometido al estudio y sanción de ambas cámaras, por iniciativa del Poder Ejecutivo.

No es necesario señalar á la legislatura la importancia y transcendencia que la resolución de este problema tiene para el labrador de nuestras tierras. Es sabido que la mayor parte de los agricultores de la provincia son simples medieros ó arrendatarios, de tal manera, que se hace más necesaria la implantación del "warrants", que permitiría á los agricultores muchas ventajas.

No menos necesario y urgente, es el crédito agrícola, pues á falta de su existencia, el agricultor, en general, se entrega en manos de los especuladores y usureros, para obtener capital con qué levantar su cosecha y poder practicar sus nuevas labranzas.

Los poderes públicos no pueden permanecer indiferentes ante estos problemas magnos. Mientras nada hagan en el terreno de los hechos prácticos, no podrán surgir triunfantes los modernos sistemas culturales, pues el agricultor, hoy como ayer, se encuentra poco menos que cohibido para toda iniciativa y educación, porque ya los impuestos fiscales, ya los crecidos arrendamientos, ya los precios de las mercaderías y diversos flagelos ó accidentes naturales, lo tienen agobiado bajo el peso del desaliento.

REGISTRO DE LA PROPIEDAD

Acción de los jueces

Desde hace cuatro años este diario viene sosteniendo una constante propaganda en el sentido de que se regularice la marcha de las oficinas del registro de la propiedad de la provincia, por medio de medidas eficaces.

La desorganización evidente de ese organismo, que se traducía á cada instante en errores en las certificaciones, trajo el desprestigio de la institución, que por la ley respectiva debe ser la guardadora de los intereses particulares.

Felizmente, hubo de comprenderse luego que era menester una acción decidida, y se dictaron decretos estableciendo procedimientos más armónicos con la seriedad de la institución, relativos á la forma en que deberían inscribirse las inhibiciones judiciales y las subdivisiones de inmuebles, hasta entonces practicadas sin fiscalización oficial alguna, de manera que á cada instante se producían dificultades que degeneraban en pleitos entre los particulares. Como corolario, todas las oficinas de esa repartición fueron puestas bajo una dirección, con facultades amplias, cual correspondía á la índole de la tarea que se le encargaba y á las circunstancias especiales del momento.

Encaminadas así las cosas, surgen ahora dificultades creadas por prácticas viciosas, que vienen á alterar el orden que se iba estableciendo en esa repartición y que tan indispensable es para el restablecimiento de su crédito. Esas dificultades son producidas por algunos jueces, con medidas que sólo traen perjuicios graves á muchas personas y distraen en la labor emprendida al personal del registro, obligándolo á emplear gran parte de su tiempo en cumplirlas. Nos referimos á las inhibiciones sin especificación de los datos individuales de las inhibidos y á los certificados sobre bienes que existen anotados á nombre de personas determinadas.

Sobre la primera cuestión, ya hemos expuesto, en artículos anteriores los inconvenientes que trae aparejado, y hemos invitado á los jueces á que exijan á los interesados que cumplan con el decreto sobre requisitos para librar de toda orden de inhibición.

Se debe esperar que reaccionen en ese sentido, como pudo observarse recientemente, en que un juez federal, cuyo nombre debe ser imitado, al serle requeridas copias, no titubeó en exigirlas á las partes, prestando así acatamiento á una medida administrativa dictada en razones de orden público y conveniencias particulares.

En cuanto á la segunda cuestión, ó sea, sobre las certificaciones de dominio, creemos que los jueces han de tener en cuenta las consideraciones que hemos hecho respecto, para desechar el procedimiento que á plagios fin [illegible] y que, por el contrario, traen perjuicios serios á las personas. En efecto, ¿cómo [illegible] el registro que los [illegible] en nombre sean [illegible] de la persona indicada [illegible] que no conocen otros datos individuales que el estado civil, únicos que se consignan en las escrituras?

Generalmente, esas requisiciones se hacen para asegurar por medio de medidas inhibitorias el cumplimiento de obligaciones, que se exige judicialmente. Pueden figurarse los trastornos que sufrirían gran número de personas que por llevar nombres y apellidos iguales al de aquellos contra quienes se siguen juicios y se indaga si tienen bienes, aparecieran turbados en su tranquila posesión y dominio, con medidas semejantes, obligándoseles á probar que no son ellos los deudores. El número de esas personas así molestadas, será mayor, cuanto más común resulte el nombre y apellido del demandado.

Precisamente, la justicia se ha instituído para garantir los derechos de cada uno, y nunca debe prestarse á actos que contravengan este fin. Los jueces deben, pues, ser parcos en medidas de la naturaleza expresada: al autorizarlas, hacen peligrar la imparcialidad que deben demostrar en todas sus resoluciones, porque extreman en favor de uno de las partes, el poder de que están investidos.

LA VALUACION Y LAS RECLAMACIONES

Facultad del P. E.

Sin hacer una crítica por las deficiencias que entraña la valuación de la propiedad raíz de la provincia, realizada no ha mucho y la cual se encuentra hoy en vigor, debemos expresar que, debiendo regir por lo menos hasta 1916, inclusive, corresponde que el ministro de Hacienda y la dirección de rentas, den curso á las reclamaciones interpuestas por numerosos contribuyentes, sobre los grandes errores de estimación comprobados, cuya reparación es equitativa.

Según el espíritu del artículo 18 de la ley de la materia, en los casos en que se comprueben errores de estimación, se halla facultado el Poder Ejecutivo, para reducir ésta ó aumentarla á su justo límite, para lo cual, durante el mes próximo pasado, se deben haber reabierto los padrones.

Sin embargo, las numerosas solicitudes presentadas en tal sentido, ante la dirección de rentas, según nos lo denuncian muchos de los interesados, permanecen paralizadas; lo cual, evidentemente, perjudica sus intereses, impidiéndoles en muchos casos poder hacer contratos y arrendamientos, porque la propiedad ha sido valuada en sumas superiores á las limítrofes.

Estas circunstancias dan por resultante, que los propietarios no sepan á qué atenerse en salvaguarda de sus intereses, pues, efectivamente, si la valuación es rebajada, natural es que á su vez rebajen el arrendamiento, ó si ella es elevada, que lo aumenten.

Desde que estas solicitudes se hallan ajustadas á la facultad concedida por el artículo 18 de la ley, es de esperarse que la dirección general de rentas, compenetrada debidamente de la justicia de esas reclamaciones, procederá á darle el trámite que sea del caso, para su resolución.

ARCHIVO GENERAL DE LOS TRIBUNALES

SU CENTRALIZACION

En la legislatura se va haciendo ambiente favorable alrededor de la creación de un archivo único de los tribunales, con asiento en La Plata. Los que propiciaban antes la distribución de esos archivos en las ciudades cabeza de departamento judicial, se pliegan ahora al proyecto de la centralización, ante el convencimiento de que este temperamento, cuadra más á las conveniencias públicas y á la mejor organización de una repartición de esa especie.

En tal sentido, asegúrase que no tardará en sancionarse el proyecto respectivo, considerando que es inaceptable que desaparezca la actual situación irregular, creada por la falta de un archivo, donde se reuna toda la documentación notarial y judicial, que hoy está desparramada por toda la provincia.

Alegan los que sostienen la idea de los archivos regionales, que la centralización, causaría perjuicios á los que residen lejos de La Plata, en los casos de tener que consultar documentos; pero este argumento lo refutan los sostenedores del archivo único, diciendo que mayores serían en los casos frecuentes de tener que estudiar antecedentes de distintos juzgados y protocolos de diferentes escribanías, si se crearan los archivos departamentales, porque los interesados verían obligados á recorrer toda la provincia para obtenerlos.

Por otra parte, se hace un nuevo argumento en favor del proyecto de centralización, basado en la experiencia. El trámite de los asuntos en la capital de la provincia, es más rápido que en las reparticiones de los demás departamentos judiciales, por la sencilla razón de que el personal de ellas es más numeroso y está mejor fiscalizado.

Hay que agregar que el asunto de la creación del archivo de los tribunales, ha tenido la virtud de producir en la legislatura, donde se tramitan dos proyectos antagónicos, uno en pro, y otro en contra de la centralización, movimientos de opinión que pugnan por unificar el voto de las Cámaras, en favor de cada una de esas tendencias. Por fin, como hemos dicho, parece que triunfa la idea de la centralización, ó sea, del archivo único, armónico con la existencia de un solo registro de la propiedad.

Teatro del Lago

El ministro de Obras Públicas, ha celebrado una entrevista con el empresario de la construcción del nuevo teatro del Lago, á fin de adoptar las medidas conducentes á la más pronta terminación de las obras. El empresario prometió al ministro dejarlas completamente terminadas para el 15 de Enero próximo.

Como aún falta una sanción legislativa al proyecto del Ejecutivo solicitando una cantidad de dinero para terminar las obras, dicho proyecto será incluído entre los que se tratarán en las sesiones extraordinarias.

Bibliotecas populares

Cabe consignar con satisfacción la tendencia de los centros populares, que se forman con fines de conveniencia general para formar centros de instrucción que sean una fuente de conocimientos al alcance de todos.

Varias bibliotecas se han establecido así en La Plata y otras ciudades de la provincia; la propaganda en tal sentido es constante y los resultados muy satisfactorios.

La Liga de Fomento del Barrio Oeste, de esta ciudad, tiene una biblioteca bastante nutrida, á la que concurren á diario gran número de adultos y niños; funciona de 8 á 10 de la noche y los domingos de 2 á 4 de la tarde, en su local calle 42 número 719.

Los padres de familia ó encargados de los niños del barrio, han sido invitados á enviar á éstos á esa biblioteca, y se les ha ofrecido todos los elementos necesarios para la instrucción. La idea es muy plausible y ha de encontrar imitadores.

La intervención de los contadores

El Centro de Contadores, de La Plata, ha resuelto en su última sesión hacer conocer á sus asociados los motivos que tuvo para pedir oficialmente la inclusión del contador público en el proyecto de reglamento para el ejercicio de la procuración, y al mismo tiempo proseguir la propaganda en el sentido de la sanción del proyecto presentado por el centro, sobre la reglamentación de la profesión.

También ha resuelto este centro reiterar al Poder Ejecutivo la petición hecha sobre modificación del decreto relativo á la inscripción de dominio en la subdivisión de inmuebles, la cual había sido informada favorablemente por el registro de la propiedad, en el sentido de que se incluyera al contador público.

EN LOS MUNICIPIOS

ROMERIAS ESPAÑOLAS EN LA ENSENADA

Ayer tarde se iniciaron en la plaza La Merced de la Ensenada, las romerías organizadas por la Sociedad Española de Socorros Mutuos, de esa barrio platense, que preside el señor Vicente Miralles.

En la carpa oficial de la sociedad, fué servido ayer un "lunch", á las numerosas familias invitadas, y en seguida se realizó el baile organizado por la comisión de fiestas.

Estas romerías que se realizan para conmemorar el segundo aniversario de la fundación de la sociedad española, se repetirán el 15 del corriente, por la tarde, en la misma plaza.

JUEGOS FLORALES EN TANDIL

La comisión de fiestas de la sociedad Española de Socorros Mutuos y Beneficencia de Tandil, ha organizado unos juegos florales para el 24 de Diciembre próximo, á fin de conmemorar el 33 aniversario de las romerías.

El concurso, según el programa confeccionado, que se ha impreso en hojas sueltas, promete ser interesantísimo, pues comprende numerosos temas y premios.

El certamen se clausurará el 10 de Diciembre, y el día 20 se publicarán los temas de los trabajos premiados.

El jurado ha sido formado por los señores: doctor Carlos Malagarriga, doctor Rafael Calzada, doctor Martín Dadeu, Francisco Gambos, Justo S. López de Gomara, Bernardo Rodríguez, Vicente Nicolás Roig y Ricardo Conde Salgado.

LA LUZ ELECTRICA EN GENERAL SARMIENTO

Con motivo de las denuncias que hemos publicado sobre el alumbrado eléctrico de general Sarmiento, que adolece de deficiencias, nos ha manifestado el gerente de la fábrica de electricidad, que efectúa ese servicio, que dichas deficiencias se deben al mal estado de las instalaciones, y que actualmente se trabaja con mucha actividad para mejorarlas, de modo que permitan la mayor regularidad deseable en el alumbrado público.

CRONICA SOCIAL

TARDES DE BOSQUE—La hermosa tarde de ayer llevó una concurrencia extraordinaria al paseo del Bosque. La banda de música de la policía desarrolló un lucido programa musical.

En el desfile vimos á las señoritas:

Celia y Cora Ugalde de Livingston, Delia Raquel Hauscarriaga, Fanny Visconti, Silvia Lavié, Cora Ceppi Lagé, María Inés Barrios, Celina y Ana Sánchez Viamonte, María del Rosario Verdaguer, Sara y Elvira Alemán Ovando, Juana Vázquez, Angélica y Victoria Milesi, Aida, Julia y Nelva Mercante, María Teresa y María Elena Menini, Rosa Alonso Olamida y Florencia Varela, Angélica y Valentina Tolosa, Beatriz y Adelaida Santa María, María Isabel Gil, Esther Mercedes y María Teresa Baudón, Edelmira Portós Vidal, María Esther, Noemí y Ana María Hermejo, Angélica y Nélida Mañay Monteagudo, Dora Lensi, Carmen Aguirre, María Lydia y María Elena García Vieyra, Carmen della Croce, Delia é Isabel Santa María, Delia y Lía Boero, Eva y Lía García, Dora y Pura Martínez Schefreed, Clara Rita y Sara Lascano, María Esther Sayanca, Elena Daneri, Isabel y Zunilda van Domselaar, etc.

LICEO DE SEÑORITAS—Las alumnas del cuarto año del Liceo de Señoritas, festejarán la terminación del año escolar y despedirán al mismo tiempo á las compañeras que terminan sus estudios, con una fiesta que se celebrará en breve en el internado del colegio nacional.

ENLACE—El 15 del corriente se efectuará el enlace de la señorita Haydée Cejas con el señor José María Fiaqué.

EN LOS TEATROS—Con motivo del concurso de tangos organizado por la empresa del teatro Avenida Hall, en el cual toman parte varios aficionados platenses, la sala del teatro se vió anteanoche muy concurrida, por ser una de las cuatro noches en que se ejecutarán por los mismos autores las producciones presentadas al concurso. La concurrencia aplaudió á varios ejecutantes con entusiasmo.

Estuvieron las señoras y señoritas de:

Martínez Bisso, Hernández, Centurión, Casal, Zimmermann Saavedra, Cutré, Cuñado, Romay, Ponsati, Martínez Graells, Gómez Ponsati, Gonsáles, Hernández Ballesteros, Squirru, Malbrán, Nieto Varas, Weigel, Portos Aranzabal, Arias, Casell, Oria, Bogero, Servente, Rispoli, Fonrouge, Blanca, Ramos, Gonsáles Cáceres, de la Fuente, Cortés, Díaz, Sagastizábal, Vilgro La Madrid, Coll, Lastra, Pizarro, etc.

—La compañía María Gámez-Rocich representó en el teatro Olimpo "Poema rústico", del señor José de Maturana, que fué calurosamente aplaudido por la concurrencia.

ENFERMOS—Mejorada la señora Rafaela C. de Achával.

—Continúa mejorando el joven Máximo Anselmino.

VIAJEROS — De Buenos Aires las señoritas María Elena y Martha Fablet.

—Del mismo punto regresó la señorita Agustina Cavello.

—De Temperley, las señoritas María Luisa, Amalia y Josefina Pardo Guesalaga.

MOVIMIENTO POLITICO

LOS EDITORIALES DE "LA PRENSA"

FELICITACION DE UN COMITE RADICAL

Hemos recibido un despacho telegráfico de General Paz, suscrito por los señores S. Villalobos y S. E. García, presidente y secretario, respectivamente, del Club Radical de la Juventud, en aquel pueblo, en el que se nos comunica que en la asamblea celebrada ayer por dicho club, se ha resuelto felicitar á LA PRENSA, por la valentía con que defiende las instituciones amenazadas de subversión, y especialmente por los artículos sobre el "matón" de la campaña y la política del gobernador de Córdoba, en los cuales se refleja fielmente la situación política porque atraviesa el país.

Agradecemos sinceramente la felicitación de la juventud radical de General Paz, porque constituye un nuevo estímulo para nuestra labor periodística, que se inspira en altos ideales políticos y en un sentimiento patriótico intenso é invariable.

TRIBUNALES

JUZGADO DE PAZ DE OLAVARRIA

El procurador general de la Corte, doctor Johanneton, se ha expedido respecto al informe del escribano inspector Moreno, al juzgado de paz de Olavarría. Opina que el tribunal adopte medidas para normalizar el funcionamiento de ese juzgado y para que se cumplan las diversas acordadas de la Suprema Corte.

Pide el doctor Johanneton que la Corte intime al juez de paz que dentro de las 24 horas, ponga á la vista del público, dentro del local del juzgado, la ley nacional de 1885, reglamentando la intervención de los cónsules extranjeros en las sucesiones intestadas de sus connacionales; el arancel de derechos para los alguaciles y las acordadas y resoluciones interpretativas y aclaratorias de aquél; que se le intime, igualmente, para que en un plazo prudencial se provea de los libros necesarios para el buen funcionamiento del juzgado y lo lleve en la forma determinada por la Corte prescindiendo en absoluto de la mala práctica establecida por sus antecesores; y fijación de un plazo para que ponga en conocimiento de la Corte los juicios civiles que llevan más de un año de paralización.

En estos últimos juicios, ya sean correccionales ó civiles iniciados y en trámite y en los que en adelante se iniciaran, se debe requerir, agrega el procurador, el informe de la oficina de identificación, y no puede en manera alguna prescindir de la vista del síndico fiscal. En caso de que este funcionario no concurriese á desempeñar sus funciones, debe ponerlo en conocimiento de la Suprema Corte y de la municipalidad, á efecto de que se adopten las medidas consiguientes.

Recomienda también el doctor Johanneton á la Corte, que haga saber al mencionado juez que debe activar la tramitación de los juicios y que no puede paralizarlos después de decretada la libertad bajo fianza de los procesados.

Establece por último, que debe dársele un plazo prudencial á fin de que active la prosecución y fallo de los juicios iniciados en el informe del inspector Moreno, y recomendársele, además, la buena organización de los expedientes correccionales, así como los legajos del archivo.

Hace constar el doctor Johanneton, que no aparece del informe citado, así como de las explicaciones dadas por el actual juez de paz, que éste haya procedido con mala fe ó incuria en las irregularidades comprobadas, y que considera que aquellas son, por ahora, las medidas que la Corte debe adoptar para remediarlas, pero con la prevención de la adopción de otras, en caso de que no se les diera el debido cumplimiento.

TURNO DE PRIMERA INSTANCIA

Hasta el 13 del corriente, se encuentra de turno para la recepción de nuevos asuntos civiles y comerciales la secretaría del doctor Carlos A. Ballesteros, en el juzgado del doctor A. Marcenaro.

CRONICA POLICIAL

LA EDAD DE LOS EMPLEADOS

Resolución de la jefatura

El jefe de policía ha dictado la siguiente resolución:

No podrán formar parte del personal de la repartición las personas menores de 18 años, cuando sean ciudadanos argentinos, y los extranjeros menores de 22.

Los agentes, cualquiera que sea su jerarquía, que se encuentren fuera de las condiciones exigidas por el artículo anterior, deben ser de inmediato retirados del servicio, dándose aviso de ello á la jefatura para decretar la baja de los comprendidos en la jerarquía de sargento á vigilante inclusive, ó solicitar su cesantía cuando se trate de empleados nombrados por el superior gobierno.

Quedan exceptuados de lo prescripto por el artículo primero, los operarios, individuos de la servidumbre, etc.

La edad de los empleados se anotará por cada uno, ante el comisario ó jefe de oficina, con la exhibición de la libreta de enrolamiento, de la que se tomarán los siguientes datos, para comunicarlos á la oficina de antecedentes y legajo, á objeto de ser consignados en el prontuario respectivo: cuándo á qué pertenece el empleado, número de la matrícula y cuál ha sido la oficina enroladora. Los datos correspondientes á los agentes de la jerarquía de sargento á vigilante, inclusive, se consignarán en la respectiva planilla de filiación, á cuyo efecto se harán las comunicaciones del caso á la mayoría.

AGRESION EN LA VIA PUBLICA

(Por telégrafo)

Bernal (Quilmes), Noviembre 9—Esta noche, á las 8; en las calles 9 de Julio y Lavalle, fué herido de un balazo en el brazo izquierdo, el joven Domingo Prioli, de 25 años de edad.

Se lo practicó la primera cura en la botica Scandraglio. Intervinieron el oficial Escapril y el subcomisario Degreff, quienes dispusieron el envío del herido al hospital Fiorito, de Avellaneda.

Hasta este momento, se ignora quién sea el agresor.

INVESTIGACION DE UN CRIMEN

(Por telégrafo)

Junín, Noviembre 9—Con motivo del homicidio perpetrado el 6 del corriente, hecho que publicó LA PRENSA, el comisario Benavides recomendó á la superioridad el celo desplegado por los oficiales Goyena y Villafañe, escribiente Benito Medina y cabo Jesús Barrio, en la captura del criminal Martín Berón.

La víctima, que pudo ser identificada, se llamaba León Duarte.

LOS ROBOS DE HACIENDA

Resultado de la investigación policial

(Por telégrafo)

Martínez de Hoz (Lincoln), Noviembre 9—Anteayer fué hallado en poder de los Reynoso, que nombraba en mi telegrama aparecido ayer en LA PRENSA, un cuero de vaquillona, perteneciente al señor Viñales, cuero que estaba cortado; la carne fué hallada en un jagüel.

También se ha descubierto que Héctor Reynoso y un tal López, fueron los que carnearon una oveja al señor Francisco Aramburu.

Uno de ellos fué detenido y luego puesto en libertad.

HOMICIDIO EN CARLOS CASARES

En la casa de negocio de José Alvarez, situada en Carlos Casares, á causa de un cambio de palabras, fué muerto de dos tiros de revólver Manuel Domínguez, domiciliado en la capital federal y acaudalado propietario en aquel partido.

Han sido detenidos Cayetano y Enrique Requena, por suponérseles autores del hecho, á quienes se les secuestró una pistola automática á la que le faltaban dos cápsulas.

El cadáver de la víctima fué entregado á su familia, para la inhumación.

SUICIDIO

En el partido de Saladillo, ayer, á las 7 a. m., por causas que se ignoran, en el campo de Isidoro Cresto, situado en el cuartel quinto, puso fin á su vida, disparándose un tiro de revólver en la región temporal derecha, José P. Iriarte.

POR RIVALIDADES AMOROSAS

Anteanoche, á las 11 p. m., en el partido de General Sarmiento, al penetrar Aniceto González por una tranquera al tambo de sus padres, situado en el cuartel quinto, una persona oculta entre unos cardos, le disparó un tiro de escopeta, hiriéndolo de gravedad en el lado izquierdo del pecho y en el cuello.

Fué detenido Fausto Pérez, á quien se supone autor del hecho, pues la víctima había tenido con él un cambio de palabras por rivalidades amorosas.

Según el parte policial, el hecho ocurrió en momentos en que González había salido de casa de su novia.

INFORMACIÓN TELEGRÁFICA

DE NUESTROS CORRESPONSALES

PERGAMINO

LA ACEFALIA MUNICIPAL

Impresión producida

Pergamino, Noviembre 9—Es acentuada la ingrata impresión causada en esta ciudad, por la resolución de la Cámara de Apelaciones, por la cual, contra todo derecho, é invocando la ley de 31 de Diciembre de 1910, derogada hace tiempo, se ha solicitado del Poder Ejecutivo el envío de un comisionado especial, para que actúe mientras se sustancie el conflicto suscitado entre el departamento ejecutivo y el concejo deliberante de esta comuna.

Comparte del sentimiento de la mayoría, el mismo concejo deliberante, que, si bien tuvo el propósito de corregir los errores del departamento ejecutivo, destituyendo al intendente, no pensó que esa circunstancia sería aprovechada hábilmente por el oficialismo para provocar la acefalía.

La ingrata impresión que esta estado de cosas ha producido, se explica por el significado que tiene el envío de un comisionado del Poder Ejecutivo, porque así la situación política y administrativa anormal, se prolongará á pesar de la Constitución y de las aspiraciones colectivas.

MERCEDES

LECTURAS DE ALMAFUERTE

En el teatro Español

MANIFESTACIONES AL POETA.

Mercedes, Noviembre 9 — El poeta Almafuerte inició anoche en el teatro Español, de ésta, la serie de lecturas que se propone realizar en la provincia.

Presentó al poeta el doctor Florencio E. Ballesteros, en un breve discurso que fué muy aplaudido. Almafuerte precedió su lectura con un elocuente discurso en que recordó su actuación en Mercedes, como maestro y como periodista. Leyó en seguida varias de sus "Evangélicas" y las poesías "Dios te salve", "El Misionero", "Cantar de cantares", "La sombra de la patria", "¿Por qué no mandan?" y otras producciones que le valieron reiteradas ovaciones de parte del selecto público que le escuchaba.

A su entrada y salida del teatro, Almafuerte fué también saludado con aplausos y muchos de sus antiguos amigos y discípulos le abrazaron y le hicieron repetidas manifestaciones de afecto.

El poeta se ausentó hoy en el tren de las 12 para Chivilcoy donde dará esta noche una lectura.

Entre las numerosas familias que asistieron á la velada de anoche, recordamos á las de Malmieros, Romero, Ortiz Bustos, Iglesias, Arnald, Pujol, Miguel Ballesteros, Hernández (J.), Sanz, Marcalaín, Malagrida, Torres Silva, Carreras, María Campi Bustos, Fernández, Báez, Herrou, García, Enchandi, Fernández Cutillos, Ballero, Menéndez, Saralegui, Rolando, Arzus, Rossiter, Ferrer, Rosales Igarzábal, Laguna y Kreenseck.

SORTEO DE ESCRUTADORES

Mercedes, Noviembre 9—Se reunió hoy el Concejo Deliberante bajo la presidencia del señor Manuel Sorarrain, á objeto de sortear los municipales suplentes que actuarán el 31 de Diciembre próximo. Del sorteo resultaron sorteados los señores José Perazzi y Patricio Lenard.

Inmediatamente se dió cuenta del sorteo al intendente municipal, el cual dictó el decreto de convocatoria á elecciones de municipales y consejeros escolares, para el domingo 30 del corriente. La convocatoria comprende cinco municipales titulares, dos suplentes y dos consejeros escolares.

Han sido repartidos á los presidentes de comicios las comunicaciones respectivas. Como se sabe, de acuerdo con la nueva ley electoral, los mismos presidentes de comicios sorteados para las elecciones de electores de gobernador y vice, deberán actuar en las municipales.

REUNIONES SOCIALES DEL DIA

Mercedes, Noviembre 9 — Gran animación reinó hoy en los diversos paseos.

La reunión hípica en el Club de Gimnasia y Esgrima atrajo mucha concurrencia, entre la que notamos la presencia de numerosas familias.

—La segunda división de Hurling, de San Patricio, realizó un animado picnic en la quinta de Martínez.

—La "promenade" de la plaza San Martín resultó muy lucida; concurrió á ella un extraordinario número de señoras y señoritas.

VIAJEROS

Mercedes, Noviembre 9—Ayer se ausentó definitivamente para Santiago del Estero, la señorita Antonia Encalada, que durante el espacio de tiempo que permaneció entre nosotros, supo captarse las simpatías generales en esta sociedad por su bellas prendas morales.

—Para Rivas, la señorita Mariana Rossiter.

—Para Franklin, el señor Alfredo M. Loughlin y señora Dolly Rossiter.

SAN MARTIN

BAILE EN LA SOCIEDAD ESPAÑOLA

Interesante reunión

San Martín, Noviembre 9 — Se realizó anoche el baile que en honor del ministro de España, señor Solor y Guardiola daba la Sociedad Española de Socorros Mutuos, festejando al mismo tiempo la inauguración de su gran edificio social.

Los salones estaban rebosantes de la más distinguida concurrencia: las damas, con sus regias toilettes, y las niñas, con sus encantos juveniles, daban una nota de alegría, que perdurará en el recuerdo de todos los concurrentes.

Se bailó hasta las primeras horas de la mañana con el mayor entusiasmo, y sin que la animación decayera un momento, contribuyendo á ello la buena orquesta dirigida por el señor San Martino.

Se hallaban presentes las señoras Sara F. de Cuell, Felisa A. de Bertrán, Catalina L. de Cros, Sara C. de Albarracín, Berta L. de Jiménez, Tomasa H. de Patrone, Nicasia C. de Martínez, Toribia B. de Angaut, Carmen P. de Rivas, María G. del Poch, Luisa N. de Grillo, María C. de Arana, María I. de Zavalía, Fanny M. de Cabrera, Antonina S. de Pérez y Laura A. de Wilks.

Señoritas: Eva Patroni, Selva y Rosa Cros, Juanita Parera, Cora y Armanda Grillo, Valentina Cavallé, Dolores Herrera, Mercedes Campa, Celia y Nélida Arenas, Blanca Martínez, María Luisa Delpech, Raquel y Zulema Rivas, Margarita y Elsa Jiménez, Agustina Picota, Ana y Toribia Angaut, Elena Menéndez, Lila Becco, Fausta Zavalía y muchas otras.

La comisión organizadora de esta fiesta puede estar satisfecha de su labor, ya que ella queda inscripta en los anales de la vida social de San Martín.

AVELLANEDA

ADOQUINADO DE LA AVENIDA LA PLATA

Suspensión de las obras

Isla Maciel, Noviembre 9 — Se encuentra paralizada la construcción del adinado de la avenida La Plata, por oponerse la empresa del ferrocarril del Sud á ciertas condiciones solicitadas por las autoridades comunales, para llevar á cabo la obra.

Es lamentable que esto suceda y que se prive al pueblo de los medios de comunicación, máxime ahora que dentro de pocos días podrá habilitarse el gran puente en construcción, de ribera Sur, obra que no tendrá mérito práctico alguno, si no cuenta con una calle de acceso de este pueblo y Dock Sur.

La empresa del Sud debe meditar seriamente el asunto y llevar adelante cuanto lo que cuesta, la obra proyectada, pues está en su interés.

HOMENAJE A AVELLANEDA

Isla Maciel, Noviembre 9—Como en otras localidades de la provincia, también en Avellaneda se rendirá justo y patriótico homenaje al estadista Nicolás Avellaneda, en el 23 aniversario de su muerte.

A iniciativa del consejo escolar local, las escuelas públicas colocarán ese día, una placa de bronce en el monumento. Igual homenaje hará la Biblioteca Avellaneda, con la colocación de otra placa en memoria del esclarecido ciudadano.

Tales ceremonias serán de gran enseñanza cívica para los niños de las escuelas que concurran.

MAL ESTADO DEL CEMENTERIO

Villa Angélica, Noviembre 9—Llama la atención las malas condiciones en que están numerosas bóvedas y sepulturas del cementerio, y lo cual es causa de un injustificado abandono por parte de las autoridades correspondientes.

Sería conveniente, á juicio de los vecinos de esta villa, que la intendencia mejora el servicio de sepultureros pues tal como está actualmente, adolece de muchas deficiencias.

NECESIDAD DE ALUMBRADO

Villa Angélica, Noviembre 9—Es muy sentida la necesidad de dotar de alumbrado público á estas poblaciones, máxime si se tiene en cuenta que con la habilitación de la estación del kilómetro 8500 del ferrocarril Sud, la villa ha adquirido una mayor importancia.

CLASES PUBLICAS

Isla Maciel, Noviembre 9—El consejo escolar, en su última reunión ha dispuesto que las clases públicas de fin de año se realicen de acuerdo con la distribución siguiente:

Día 15: escuelas complementarias y números 1, 7, 8, 18, 21, 24 y 40; día 17: escuelas números 9, 11, 12, 14, 17, 19, 28, 32 y 33; día 18: escuelas números 4, 5, 13, 16, 22, 24, 25, 30, 31 y 35; día 19: escuelas números 6, 15, 26, 30, 37, 41 y 43; día 20: escuelas números 3, 6, 10, 23, 27, 29, 35, 36 y 39.

FALLECIMIENTO DEL SEÑOR PEDRO SEMINARIO

Avellaneda, Noviembre 9—Falleció esta mañana en su residencia de Lomas, el señor Pedro Seminario, distinguido caballero, cuyas actividades en esta localidad lo vincularon vastamente á nuestros círculos industriales.

Mañana serán inhumados sus restos en el cementerio de la Recoleta, de esa capital, después de una misa de cuerpo presente que se oficiará en la iglesia de la Concepción, á las 10 a. m.

LOMAS DE ZAMORA

CONFERENCIA DEL DOCTOR DARDO ROCHA—FALLECIMIENTO

Lomas de Zamora, Noviembre 9—La conferencia que debía dar mañana el doctor Dardo Rocha en el local de la Biblioteca Popular, á iniciativa del Club de la Juventud Nacional de 6sa, ha sido postergada para el viernes próximo, por encontrarse indispuesto el aludido caballero.

—Ha fallecido esta mañana, víctima de una larga enfermedad, el conocido y fuerte industrial de Avellaneda, señor Pedro Seminario.

Hace ocho días que había llegado á esta localidad para restablecer su salud quebrantada, sorprendiéndole la muerte cuando se creía alejado de tan triste fin.

PERGAMINO

PROPAGANDA SOCIALISTA — DISCURSO DEL DOCTOR PALACIOS

Pergamino, Noviembre 9 — Como se tenía anunciado, llegaron hoy procedentes de Junín el doctor Alfredo Palacios y el señor Alfredo J. Torcelli, en gira de propaganda política.

Fueron recibidos en la estación por delegados del comité socialista local y numeroso público.

A las 3.30 de la tarde ocupaban la sala del teatro Verdi, sitio designado para las conferencias anunciadas, no menos de 800 personas.

En seguida inició el acto el señor Torcelli, con una oportuna disertación, que fué repetidas veces aplaudida, tomando luego la palabra el doctor Palacios.

En el curso de su disertación recordó el doctor Palacios la participación que tuvo en los movimientos populares de 1905, desarrollados en esta ciudad.

"En esa oportunidad, dijo, cuando se obtuvo la renuncia del comisionado, causa del movimiento, á la 1.30 de la mañana, fuí yo con mis manos quien tuvo la satisfacción de anunciar el triunfo de la causa popular, echando á vuelo la campana de la iglesia para anunciar la nueva, y en señal de regocijo, mientras la multitud congregada en la plaza atronaba el aire con vítores y aplausos."

Al referirse á las policías electorales, condenó en términos viriles el asesinato de Du Diego.

Tuvo el orador frases de encomio para el espíritu cívico del pueblo de Pergamino, de quien dijo estaba seguro sería el baluarte de la reacción democrática en la provincia.

Terminado el acto, los señores Palacios y Torcelli fueron acompañados por numeroso público hasta el hotel España, desde donde se dirigieron en automóvil á Colón.

LINCOLN

LAS GARANTIAS ELECTORALES — CENTRO "LEANDRO N. ALEM"— LAS PROXIMAS COSECHAS—ECOS SOCIALES.

Alem, Noviembre 9—Reina gran expectativa por conocer el resultado de las gestiones radicales ante el Poder Ejecutivo Nacional.

—Fué renovada la comisión directiva del centro recreativo Leandro N. Alem, en la siguiente forma: presidente, señor Manuel Pallo; vice, señor Emilio Solari; secretario, señor B. A. Piñeyro; pro, señor Juan V. Revaglliati; tesorero, señor Enrique Larriguet; pro, señor Lázaro Gil; vocales, señores G. Cortadi, F. Carbi, J. Galeano y S. Marcia; suplentes, señores J. Oten

DEPORTES: CARERRAS -- FOOTBALL -- GIMNASIA -- ESGRIMA -- TIRO -- YACHTING -- CICL

HIPODROMO ARGENTINO

EL CLASICO "CARLOS PELLEGRINI"

FACIL VICTORIA DE ENERGICA

UN BUEN TIEMPO: 3'9" 2/5 EN LOS 3.000 METROS

Se realizó ayer en el Hipódromo Argentino, con la asistencia del Vicepresidente de la Nación, doctor Victorino de la Plaza, del ilustre huésped Mr. Roosevelt, del cuerpo diplomático, representantes de los poderes públicos y las principales familias de la sociedad porteña, la última de las cuatro grandes reuniones de carácter hípico-social.

Esta fiesta se realizaba por 27ª vez, con motivo de correrse el "Gran Premio Carlos Pellegrini", nombre dado desde 1908 al "Gran Premio Internacional", como merecido homenaje á uno de los fundadores de la institución hípica, que fué presidente de la misma durante varios períodos y uno de sus socios más conspicuos.

Además, la nueva denominación de Pellegrini en sustitución de "Gran Premio Internacional", responde, si se quiere, á que desde varios años atrás la importantísima prueba ha perdido su carácter de tal.

Los sportsmen fluminenses por decaimiento casi total del turf brasileño, no envían ningún representante de sus escuries, y las cabañas montevideanas á raíz de su apogeo una década atrás, no tienen para disputar á nuestros cracks, animales de gran talla como otrora, en que brillaban Imperio, Eureka, Chaná, Langosta, Guazunambí, Ultimatum, Yerba Amarga, Black Prince, etc.

Despojado del carácter de internacional, la gran carrera queda reducida á un "criterium" en donde son contendores los animales de todas las generaciones: potrillos y potrancas de tres años, y los caballos y yeguas de más edad.

Como importancia de premios á distribuirse, el "Saint Leger Argentino" ó sea el "Gran Premio Nacional" supera á la carrera que nos ocupa; no así en el verdadero concepto hípico, pues al encuentro de los mejores representantes de todas las edades que ella supone, se agrega el hecho que sirve de línea de comparación general de los "three years", vencedores y vencidos en las pollas, premios Jockey Club y Nacional, entre sí, y con los caballos de años anteriores.

A la faz social de costumbre, se agregaba la asistencia del primer magistrado, así como la de Mr. Roosevelt, quienes daban mayor prestigio á la reunión.

Huelga decir que el hipódromo estaba espléndidamente adornado con banderas de la mayoría de las naciones y gallardetes, y unas y otras al flamear, alegraban la vista. Por otra parte, tres bandas de música colocadas estratégicamente, hacían oír sus mejores acordes.

Por diferentes circunstancias, la gran carrera no revestía la excepcional importancia de años anteriores, debido principalmente á la ausencia de "cracks" en la verdadera acepción del vocablo hípico y de algunos animales de grandísimo prestigio.

Desde luego, en el lote no había ningún gran caballo ni potrillo que á su paso arrastrara aplausos y entusiasmos delirantes.

En síntesis: faltaban campeones de la popularidad que tenían Camoa, Athos, Buenos Aires, Porteño, Pilito, Peppermint, Old Man, Sibila y Mouchette.

Además, el lote pudo ser sobresaliente con la presencia de Irigoyen, Mouchette, Juez de Paz, San Jorge, aún el mismo Bijou Royal, entre los que llamaremos "viejos", y Mustafá, Indiecita, Ullun, Foragido, Red Jacket, etc., entre los animales nacidos en el año del centenario. Faltaba elemento superior por ambas partes, sin que ello implique asignar inferioridad á los competidores de ayer; nada de eso.

Del mismo modo que al comentar los premios "Jockey Club" y "Nacional", puede decirse hoy con respecto á los "three years" que impera tanta incertidumbre respecto á la verdadera calidad como antes de dichos grandes clásicos.

Se está en presencia de una generación buena, muy buena, si se quiere, pero sin llegar al grado de sobresaliente. Esto supone lo "pareja" que es la producción, y sin un desmentido, los hechos han corroborado tal acerto.

En la "Polla de Potrancas", la casi invicta Indiecita fué precedida en la llegada por Piscueta; en la de potrillos, se produjo otra derrota de los más indicados (Duc du Maine batió á sus rivales de uno á otro extremo); en el "Jockey Club" ó "Derby Argentino", un "outsider" llamado Asturiano sorprende á la cátedra derrotando á Enérgica que iba en camino de seguir la huella de la madre (la muy clásica Particula), con la salvedad que ésta escoltó á un animal coloso como fué Pippermint; y por último, en el "Gran Premio Nacional", se produjo otro triunfo inesperado, el de Primicio, derrotado en la Polla, en el Jockey Club y en el premio "Coronel Martínez".

Enérgica, Primicio y Asturiano, para no citar más que á los productos ganadores de los tres mejores clásicos, volverán á encontrarse dentro de 14 días, fecha en que deberán disputar con los caballos de cuatro años, el importante premio "Comparación" en el tiro de 2.200 metros.

Aun en el supuesto que ellos sean vencidos por los caballos, es de desear que ratifiquen de una vez por todas grandes "performances" aisladas que merecían una absoluta confirmación.

Veinticinco minutos antes de ser disputada la gran carrera de ayer, hizo su aparición en el hipódromo, el ex presidente de Estados Unidos, Mr. Teodoro Roosevelt.

Momentos después llegaba el vicepresidente de la Nación, doctor Victorino de la Plaza.

A renglón seguido, el toque reglamentario de campana anunció el desfile de los competidores de la gran carrera.

Como en el premio Nacional, Primicio fué el primero en presentarse en la pista, luciendo su estampa de potrillo "stayer".

Mas atrás Balboa, (segundo de Mouchette, á seis cuerpos, el año anterior, en esta misma carrera).

Luego Asturiano, ganador del premio "Jockey Club" y no placé en el "Nacional" por haber sufrido varios contratiempos, quizá.

Charming, en maravilloso estado de preparación y con el prestigio de su última victoria, amén de sus muy visibles adelantos en privado.

Varios segundos después, se presentó Elcano, el caballo que después de Charming reunía mayores prestigios.

Clinbell, que tenía la misión de hacer juego "moviendo" la carrera, para tratar de repetir la sorpresa del potrillo llamado Primero, en 1898.

Rapp, tercero en el "Gran Premio Nacional", "performance" que no confirmó pocos días después. Según su costumbre, este hijo de Ocaso iba con la cincha floja.

Como penúltima desfilaba Enérgica, la gran potranca del año y cuya presencia no estaba resuelta en un todo el día anterior.

En el desfile, el lote era cerrado por Dominguito, caballo de origen yankee y que ha pocos días se adjudicara el premio "Pellegrini" en Rosario.

En la primera y segunda cotización, la cátedra dividió sus preferencias entre Charming y la pareja de la Petite Ecurie, y por último, las taquillas se cerraron, acusando las siguientes cantidades:

Charming, 60, D. Tartarolo.	32.226	15.099
Elcano, 60, D. Cardoso.	29.325	15.119
Primicio, 52, D. Enguander.	24.281	9.756
Enérgica, 50, M. Leme.	13.611	8.260
Balboa, 60, L. Laborde.	12.453	7.484
Asturiano, 52, C. Bustos.	7.985	4.261
Dominguito, 61, C. Fenucci.	1.971	1.651
Rapp, 52, F. Barroso.	1.564	3.302
Clinbell, 52, M. Acosta (con Elcano).		
Totales:	128.416	63.943

Instantes después, otro toque de campana anunciaba el momento de la partida, la que se hizo en buenas condiciones.

Una pequeña digresión: en el desarrollo de la carrera no se produjeron pechadas ni estorbos, y muy escasas fueron las variantes en lo que respecta al orden de colocación.

Con tren muy lento, Clinbell dirigió la marcha.

A su paso por las tribunas, no se aceleraba el tren: 0' 32" los 500 metros que median entre el palo de los 2.500 y el de los 2.000.

Detrás del potrillo de la Petite Ecurie iba Charming, en vigilancia de éste Primicio en una misma línea con Elcano, luego Enérgica, Dominguito, Balboa, y Asturiano y Rapp cerraban la marcha.

En el viaducto, Clinbell llevaba á Charming una ventaja de cuerpo y medio.

El único cambio se produjo en los 1.200 metros, sitio en que Clinbell y Charming conservaban sus puestos y Primicio cedía el suyo á Elcano y Enérgica; el ganador del premio Nacional desenvolvía su acción á la par con Asturiano y precediendo á Balboa y Dominguito.

Omitiamos decir que al pasar el viaducto el tren se aceleraba por instantes.

En los 800 metros, Charming se puso al costado de Clinbell y en seguida pasó al frente dominándolo sin esfuerzo. Pudo creerse que el desenlace estaba definido con tal ataque por parte del favorito, pero no sucedió así, sin embargo, puesto que sacando partido, el hábil jockey de Enérgica, del tren empleado, no dejó distanciar á Charming y en el tinglado amenazó las posiciones de éste usedándolo por instantes.

Charming continuaba al frente y con todo el peso de la carrera, dada la forma en que se desarrollaba ésta.

Al llegar á la tribuna popular, Enérgica por el centro de la pista hizo un avance rápido, muy preciso y rehuyendo luchar con su hermano paterno, lo cual le valió la victoria en magistral estilo, sin ser exigida y por dos cuerpos y medio de ventaja.

Millares de aplausos no se hicieron esperar por cuanto estaba definida la gran carrera.

Elcano finalizaba á dos cuerpos del pensionista del stud Palermo, y á cerca de otros dos cuerpos terminaba Balboa.

Primicio, perjudicado y no poco con el tren lento de los primeros tramos ocupó el quinto puesto, Dominguito el sexto, Rapp el séptimo, Asturiano el octavo y Clinbell el último.

Los últimos 2.500 metros se cubrieron en 2'37 3/5, los últimos 2.000 en 2'4 2/5, y los 1.000 en 1'2 4/5.

Una merecida explosión de aplausos y gritos ensordecedores aclamaron el triunfo de la gran potranca del stud Don Gonzalo, siendo muy felicitados el cuidador Eduardo Elnen, y el jockey Lema, que con mucha serenidad llevara á la hija de Cyllene á la victoria.

El segundo puesto también había correspondido á otro hijo de Cyllene, y el criador de vencedora y vencido no pudo ser felicitado por sus consocios de la tribuna oficial por haber permanecido mientras se disputaba la carrera en el local del stud Don Gonzalo.

La caballerizá nombrada, por más que ha tenido infinidad de caballos de primer orden y más de un crack, nunca había podido hacer suya la victoria en este gran premio (placés únicamente con Particula y América), lo mismo que en la "Gran Polla de Potrillos".

Solo había visto triunfantes sus prestigiosos colores en la Internacional de Montevideo.

El cuidador de Charming (Francisco Orezolli) tampoco ha podido saborear la victoria en este gran premio: con Annamite obtuvo el segundo puesto, la misma colocación ayer con el hijo de Cyllene, y ganador (pero distanciado) con Baratiere en 1909.

Sólo tres yeguas y con la coincidencia de ser en cuatro años consecutivos han ganado el premio "Pellegrini": Sibila en 1910, Mouchette en 1911 y 1913, y ayer Enérgica.

Con relación á la enorme cantidad de concurrentes, el movimiento del sport en la reunión hípica que nos ocupa, no puede considerarse como extraordinario (553.625 boletas), y á esto contribuyó en primer término, la derrota de los favoritos, de los que sólo tres ocuparon el primer puesto.

Por otra parte, un número del programa fué disputado por tres caballos, y en otros cuatro sólo hubo dividendo á placé á dos caballos.

Siete potrancas no ganadoras se pusieron bajo las órdenes del starter en la primera carrera, entre ellas Juana Grey, una hermana materna de Elisabeth, que hacía su estreno luciendo un alto grado de preparación.

Santulona inició el movimiento precediendo á Juana Grey, Fastidiosa II, La Montalais, la favorita Resbalosa II y Luz Viva; Marichita dirigida por un aprendiz cerraba la marcha fuera de carrera.

Poco antes de entrar en la recta, Juana Grey sustituyó á Santulona para luego adjudicarse el premio con relativa facilidad.

Resbalosa II, por el centro de la pista, atacó con firmeza al llegar á la tribuna del paddock y quitó á Santulona el segundo placé.

Tero II y Maroto que se quebraron un remo delantero en su última presentación, fueron los únicos potrillos que faltaron á la cita en la carrera de perdedores, en el tiro de la milla.

La cátedra dividió sus preferencias entre Iriarte y Kalium, que tuvieron buen desempeño en sus respectivos estrenos. Sin embargo, la victoria correspondió por tres cuerpos á Leanguete su piloto J. Bastías se produjera lesión alguna.

A la entrada de la recta quedaron al frente, y en tren de lucha, Namchél y Sir Florizel, y en la meta Coup de Vent venció al primero por una cabeza.

El gran favorito Rodil se adjudicó fácilmente el handicap de la milla. Frenético hizo el juego delante de Manantial. A poco de partir, Rodil desalojó del segundo puesto al hijo de Porteño. Pipita y La Gatita iban en los puestos inmediatos, y entre los dos codos esta última llegó á aventajar á la pensionista del stud Las Cardas.

A la altura de la tribuna popular Rodil ocupó el puesto de peligro, y con desahogo resistió la atropellada de La Gatita, que por el centro de la pista quitó el segundo puesto á Manantial por un pescuezo de ventaja.

Rodil salvó la meta con 3/4 de cuerpo sobre La Gatita.

Casi de uno á otro extremo, Mojinete, con 59 kilos, cubrió la enorme distancia de 4.000 metros — el tiro mayor en nuestras pistas—en el handicap con que finalizaba la reunión.

Mil metros antes de la meta, Beruti, con 41 kilos, que persiguiera al bravo hijo de Calepino, substituyó á éste en la punta, pero ello no impidió que el pensionista del stud Andanto reaccionara poco después y salvara la meta con cuerpo y cuarto de ventaja sobre Chochila (52 kilos) la cual desalojó á Beruti en el tramo final.

Resultados generales:

Premio "Estadista", 1.400 metros. Potrancas no ganadoras. Peso: 55 kilos. Juana Grey, zaina, por Polar Star y Hosanna, del stud Touchstone (Manuel Lema), $ 10.35 y 4.85; segunda Resbalosa II, $ 3.65; tercera Santulona.

No placé: Fastidiosa II (cuarta), Luz Viva Marichita 53 1/2, y La Montalais.

Ganada por 3/4 de cuerpo.

Tiempo 1'27" 1/5.

Premio "Jurisconsulto", 1.600 metros. Potrillos no ganadores. Peso: 57 kilos. Leandrito, alazán, por Val d'Or y Yocasté, del stud J. B. Zubiaurre (Domingo Torterolo), $ 9.20 y 4; segundo Iriarte, $ 3.35; tercero Kalium.

No placé: Arco (cuarto), Chalons y Didur.

Ganada por tres cuerpos.

Tiempo: 1'39" 2/5.

Premio "Tribuno", 2.000 metros. Tea, colorada, 4 años, 54 kilos, por Jardy y Table de Gênes, del stud Prosperidad (David Englander), $ 5.65 y 2.90; segunda Jurda 54, $ 3.95; tercera Jocosa 48, $ 3.15.

No placé: Giroflá 57, Damisela 54, Mema 54 (cuarta), Yankee Girl II 51, y La Gran Flauta 48.

Ganada por media cabeza.

Tiempo: 2'5".

Premio "Diputado", 2.200 metros. Acrobat, zaino colorado, 4 años, 53 kilos, por Molle y Cubana, del stud Acrobat (Heddo Bormani), $ 16.35 y 5.10; segundo Don Andrés 53, $ 2.85; tercero Lechuguino 56, cuarto Bamboche 59, último Machaquito 53.

Ganada por un pescuezo.

Tiempo: 2'19" 1/2.

Gran Premio Carlos Pellegrini, 3.000 metros. Enérgica, zaina colorada, 3 años, 50 kilos, por Cyllene y Particula, del stud Don Gonzalo (Manuel Lema), pesos 12.40 y 3.55; segundo Charming 60, $ 2.55; tercero Elcano 60, $ 2.85.

No placé: Balboa 60 (4.º), Primicio 52, Dominguito 61, Rapp 52, Asturiano 52, y Clinbell 52 (último).

Ganada por dos cuerpos y medio.

Tiempo: 3'9" 2/5.

Premio "Ministro", 2.000 metros. Coup de Vent, colorado, 3 años, 57 kilos, por Ovación y Poppea, de la escuria Montiel (Daniel Cardoso), $ 10.45 y 4.55; segundo Naschel 50, $ 9.35; tercero Sir Florizel 52, $ 13.05.

No placé: Podestá 54, Churita 54, Set 53, Elf 50 (rodó), Visto Bueno 47, Osaka 52 y Sigfrido 50 (cuarto).

Ganada por una cabeza.

Tiempo: 2'5" 1/5.

Premio "Senador", 1.600 metros. Rodil, doradillo, 4 años, 54 kilos, por Diamond Jubilee y Rafaraya, del stud Ecsache (Domingo Torterolo), $ 3.50 y 2.90; segunda La Gatita 47, $ 4.35; tercero Manantial 57.

No placé: Frenético 54, y Pipita 48 (cuarta).

Ganada por 3/4 de cuerpo.

Tiempo: 1'38" 3/5.

Premio "Presidente", 4.000 metros. Mojinete, alazán, 4 años, 59 kilos, por Calepino y Pegada, del stud Amiento (Domingo Torterolo), $ 3.40; segunda Chochita 52, último Beruti 41.

Ganada por cuerpo y cuarto.

Tiempo: 4'23".

LA CAMPAÑA DE ENERGICA

SUMAS GANADAS — SUS PRESENTACIONES EN LA TEMPORADA

Enérgica, por Cyllene y la célebre Particula, ésta por Stiletto y Párvula, por Gay Hermit y Ante Diem, sangre notable, desde luego, es hermana materna de Romana, y entera de General Campos (potrillo que murió á los pocos meses de ser domado).

En las ventas de este año vino al tattersall el potrillo Aguerrido, alazán, por Polar Star y Particula; éste hermano de vientre de la ganadora del premio "Carlos Pellegrini", fué adquirido en 21.000 pesos por el cuidador Tomás Cisneros.

La actuación de Enérgica es la siguiente:

Enérgica hizo su estreno el 13 de Julio en una prueba de perdedoras, venciendo con toda facilidad á Teja, Full Stop, Avanzana, Gesture y Firmesa.

Tiempo en los 1.400 metros: 1'26" 4/5. (D. Torterolo).

El 24, el mismo mes, en una carrera de productos ganadores, con 52 kilos, batió por 1/4 de cuerpo á Adriano 57, Lad 54, Embustero 54, Brighton 56, Asturiano 54, Go Bang 54 y Reina del Sud 52.

Tiempo en los 1.600 metros: 1'39" 2/5. (D. Torterolo).

El 3 de Agosto disputó la Gran Polla de Potrancas, terminando tercera de Piscueta é Indiecita, y delante de Lechuza, Jacarandá, Donatienne, Albarazada, Smill, La Maja, Monedita y Chela III.

Tiempo en los 1.600 metros: 1'37". (L. Laborde).

El 17 del mismo mes, en el clásico Olavarría, cayó vencida por una cabeza por Indiecita, finalizando delante de Donatienne, Lechuza, Piscueta, Chela III y Elf.

Tiempo en los 2.000 metros: 2'6" 2/5. (Luis Laborde).

El 30 tomó parte en el clásico Rivadavia, batiendo con toda facilidad á su compañero Querido, Adriano, Borbollón, Lechuza, Lord Beresford y Donatienne.

Tiempo en los 2.000 metros: 2'4" 3/5. (Francisco Arcuri).

En el Premio Jockey Club, disputado el 7 de Septiembre, fué vencida por un cuerpo y medio por Asturiano, precediendo en la meta á Indiecita, Duc du Maine, D'Artagnan, Primicio, Epupel, Red Jacket, Borbollón, Spot y Elf.

Tiempo en los 2.000 metros: 2'3".

El 28 del mismo mes, ganó el clásico Coronel Miguel F. Martínez, sobre la distancia de 2.000 metros, carrera en la cual batió con toda facilidad á Duc du Maine, Spot y Primicio.

Tiempo en los 2.000 metros: 2'3". (Francisco Arcuri).

El 19 de Octubre, en el Gran Premio Nacional, escoltó á dos cuerpos á Primicio, precediendo á Rapp, Querido, Calambour, Duc du Maine, Indiecita, Foragido, Asturiano, Ullun, Clinbell, Red Jacket, Spot, San Remo II y Set.

Tiempo en los 2.500 metros: 2'36" 3/5.

Por último, el 2 de Noviembre, en el importante clásico "Selección", carrera en 3.000 metros escoltó á cuerpo y medio á Indiecita, aventajando en la llegada á Alsacia, Donatienne, y Nanette.

Tiempo: 3'2" 4/5.

En resumen, la hoja de servicios de Enérgica es la siguiente:

Dos veces primera en carreras comunes, ganadora de los clásicos "Rivadavia", "Coronel Martínez" y "Carlos Pellegrini", tercera en la "Polla de Potrancas", segunda en los premios "Olavarría", "Jockey Club", "Nacional" y "Selección".

Total: cinco primeros, cuatro segundos puestos y un tercero.

Sumas ganadas: 135.008 pesos moneda nacional.

Enérgica no vino á ventas por haberla reservado su haras "Ojo de Agua", establecimiento en donde nació.

La potranca que nos ocupa está inscripta en el clásico "Chile", á disputarse el domingo próximo (2.500 metros, y 15.000 pesos á la ganadora), pero seguramente dejará abandonado el campo á Indiecita.

Está anotada en el clásico "Comparación", carrera en 2.200 metros, á disputarse el 23 del corriente, á peso por edad, y 15.000 pesos al ganador.

Por último, Enérgica se encuentra inscripta el 21 de Diciembre en el clásico "Capital", carrera á peso por edad, en la distancia de 2.500 metros, y con un importante premio al ganador.

VARIAS NOTICIAS

En la reunión de ayer desempeñó el cargo de presidente de los comisarios de carreras, el señor Luis Ocampo.

—En las ocho carreras se vendieron 468.602 boletas á ganador y 247.016 á placé, lo que forma un total de 553.625 boletas.

El 19 de Octubre, día en que se disputó el "Gran Premio Nacional", la cifra de boletas vendidas alcanzó á la cantidad de 1.065.705.

—Al disputarse la tercera carrera de ayer, y al llegar á la tribuna popular, se desbarajó de los remos delanteros la yegua La Gran Flauta.

—Al disputar la sexta carrera, rodó el jockey Jesús Bastías, que montaba á E12.

Bastías no se produjo lesión alguna.

—Red Jacket no disputó la prueba clásica por encontrarse enfermo el jockey Alfredo Navarro que debía conducirlo. Se había pensado en sustituirlo por R. Rivero, pero á último momento se desistió de la idea.

El hijo de Diamond Jubilee será presentado mañana á disputar el clásico "Primavera".

HIPODROMO LA PLATA

Resultado de las carreras de ayer:

Premio "Toothaché", 1.300 metros — Primero Gauchito, 55 kilos, del stud La Capital, A. Lauría; segundo Piropito 56.

No placé: Comisario, Hamlet, Vogler's Fancy, Negra, Ninfa.

Sport del primero 12.40 pesos á ganador y 7.70 á placé, del segundo 11.70.

Ganada por 1 cuerpo.

Tiempo: 1'32" 4/5.

Premio "Tropel", 1.500 metros — Primero Linicio, 50 kilos, del stud Danciar, J. Urdagaray; segundo Tenejo, 49; tercero Kinsella 51.

No placé: Luchador, Los Tallas, Brise d'Eté, Forester, Pasha, Ferrer, Dom Luis, Bachichin.

Sport del primero y Brise d'Eté, 8.10 pesos á ganador y 2.70 á placé; del segundo 2.90; del tercero 2.70.

Ganada por un cuerpo y cuarto.

Tiempo: 1'35" 1/5.

Premio "Toscana", 1.200 metros — Primero Don Torcuato, 53 kilos, del stud Chiatono, J. Lencina; segundo Miguel, 58; tercero Gallego, 51.

No placé: Codornis, Santa Fe, Doña Blanca, Florencia II, Generoso.

Sport del primero 12.80 pesos á ganador y 4.50 á placé; del segundo 4.10; del tercero 2.60.

Ganada por un pescuezo.

Tiempo: 1'44" 4/5.

Premio "Timoteo", 1.100 metros — Primero Madeja, 53 kilos, del stud Los Chañaritas, A. Triani; segundo Puchito 55; tercero Gamut 52.

No placé: Príncipe, Miguelín, Gold Cup, Veleta II, Klora, Pinonta.

Sport del primero 14.70 pesos á ganador y 4.20 á placé; del segundo 4.50; del tercero 2.80.

Ganada por un cuarto de cuerpo.

Tiempo: 1'3" 4/5.

Premio "The Whip", 1.600 metros — Primero Puesta entre Efusión, 48 kilos del stud Los Manquis, L. Aprile y Galana 40 kilos, del stud Rigolo, F. Cassini; tercero Olvido, 46.

No placé: Petimetre, Firuleta II, Bocage, Miss Nelly, The Whip, Aguarrás.

Sport de Efusión 6.10 pesos y 4.30, de Galana 6.50 y 4.10; del tercero 5.20.

El tercero á un cuerpo y cuarto.

Tiempo: 1'39" 4/5.

Premio "Támesis", 1.300 metros — Primero Pessist, 53 kilos del stud Persimón, Ch. Madden; segundo Orcon 54; tercero Parravicini 47.

No placé: Serafín, O'Farrell, Dedal, Lesama, Timoteo, Río Dulce.

Sport del primero 19.46 pesos á ganador y 4.40 á placé; del segundo 2.80; del tercero 3.40.

Ganada por dos cuerpos y medio.

Tiempo: 1'21" 3/5.

Premio "Tripolitano", 1.200 metros — Primero Fra Angélico, 51 kilos, del stud El Anzuelo, D. Pérez; segundos R. Margarita 56; Mataco 48.

No placé: Charrúa, Boyata, Go, Bang, Cifra 43.

Sport del primero 6.30 pesos á ganador y 2.10 á placé; de los segundos 3.80, y 2.60 respectivamente.

Ganada por una cabeza.

Tiempo: 1'14" 1/5.

Premio "Tonic", 1.300 metros — Primero Henry Plantagenet, 43 kilos, del stud Souvenir, J. Morón; segundos Richetl, 50; y Cocuyo 42.

No placé: Apix, Cateto.

Sport del primero 6.80 pesos á ganador y 2.90 á placé; de los segundos 2.90 y 2.50 respectivamente.

Ganada por un cuerpo y cuarto.

Tiempo: 1'32".

Boletos vendidos: 43.455.

CARRERAS EN MERCEDES

(Por telégrafo)

Mercedes, Noviembre 9—En el circo de carreras del Club de Gimnasia y Esgrima de esta ciudad, se realizó hoy una animada fiesta deportiva, cuyos resultados á continuación se expresan:

Primera carrera—Primero Rafles, pesos 3.65 y 2.35; segundo Pirata, 5.45; tercero Vieja. Distancia 800 metros.

Tiempo: 0'40".

Segunda carrera—Primero Acero, pesos 17 y 5.20; segundo Recado, 3.10; tercero Tapí. Distancia 800 metros.

Tiempo: 0'51".

Tercera carrera—Primero Perogullo, 4.15 y 2.10; segundo Tino, 2.10; tercero Famet. Distancia 1.200 metros.

Tiempo: 1'17".

Cuarta carrera—Primero, Marianito, $ 5.95 y 3.40; segundo Rey, 2.80; tercero Porteña. Distancia, 800 metros.

Tiempo: 0'50".

Quinta carrera — Primero Alarido, $ 7.55 y 4.40; segundo Bertimalín, pesos 16.10; tercero Fiddler. Distancia, 1.600 metros.

Tiempo: 1'43".

CARRERAS EN BAHIA BLANCA

(Por telégrafo)

Bahía Blanca, Noviembre 9—Resultados de la reunión de hoy:

Primera carrera—Pichón, pesos 7.20 y 3.15; Makaroff, 2.70.

Segunda carrera—Juanón, pesos 5.70 y 3.50; Don Federico, 7.80.

Tercera carrera—Luisito, pesos 9.45 y 5.35; Luminosa (con Luisito y Anzoleta), 5.40.

Cuarta carrera—Adelino, pesos 13.65 y 5.65; Tuyú, 3.85.

Quinta carrera—Miss Greenan, pesos 45.50 y 4.05; Lawn Tennis, 2.90; Cris, 2.45.

Sexta carrera—Buen Principio, pesos 6.70.

Séptima carrera—Entity, pesos 4.15 y 3.45; Limitorpe, 2.55.

CARRERAS EN ROSARIO

(Por telégrafo)

Rosario, Noviembre 9 — Resultados de la reunión deportiva verificada esta tarde en el hipódromo Independencia, de esta:

Premio "Haras Ensenada"—1.o Andino, 2.o Mitrón, por The Miracle y Amapola, de la escuria Guaramuz (C. Alvarez), $ 5.20; 2.o Porteño II, $ 2.70; 3.o Figuro 56, $ 2.35.

Ganada por 2 cuerpos.

Tiempo: 1'39".

Premio "Stud Ascot", 2.400 metros—1.o Mitrón 54 kilos, 3 años, producido y criado, por Porteño y Margarita, de la escuria El Callao (P. Saborido), $ 3.70; 2.o Freyre 54, $ 2.60; 3.o Ruffo, 54, $ 4.35.

Ganada por dos cuerpos.

Tiempo: 1'15" 2/5.

Premio "Luminoso", 1.600 metros—1.o Parlamento 48 kilos, 3 años, producido y criado, por Campos y Poppy, de la escuria Don Eolo (J. Ortiz), $ 148.75; 2.o Binzi II 48, $ 9.75; 3.o Mano Amiga 48, $ 5.60.

Ganada por un pescuezo.

Tiempo: 1'41".

Premio "Cannada", 2.000 metros—1.o Diablo II 57 kilos, 3 años, producido y criado, por Marte y Aguilucha, de la escuria Le Lucifer (C. Alvarez), $ 11.45; 2.o Eastwind 54, $ 3.80; 3.o [illegible] $ 3.

Ganada por la cabeza.

Premio "Eastwell", 1.600 metros—Sandown 58 kilos, 4 años, nacido por Wild Brambie y Ceinuia, de la escuria La Fe (A. Sánchez), $ 3.35; y $ 2.10; 2.o Peregil 54, $ 3; 3.o Lasgante, $ 9.20.

Ganada por dos cuerpos.

Premio "Club Brambie", 2.000 metros—1.o La Walkyria 49 kilos, 3 años, nacido por Bottvar y La Duca, de la escuria Aeroplano (J. Sánchez), $ 7.50; 2.o Melchora 46, $ 2.50; 3.o Martha Link 50.

Ganada por un cuerpo.

Tiempo: 2'8".

Premio "Sandapile", 2.200 metros—1.o Verveino, 52 kilos, 5 años, nacido por Pensador (P. Claveris), $ 7.05 y 2.80; 2.o The Black Knigth 51, $ 4.25; 3.o Dieudonné y Oriolita, de la escuria Royal Nose 50, $ 2.80.

Ganada por medio cuerpo.

Tiempo: 2'20".

JOCKEY CLUB ROSARIO

Inscripciones para la reunión del 16 de Noviembre:

Premio Haras Ens, 1.400 metros—Parlamento, Alma, Porejil, Templestouby, Andino, Picarón, Tasmenia, Avesta, Dimas, Estafador, Muchacho, Margalina, Pomery.

Premio Lutero, 1.600 metros — Rian, Titia, Ruffo, General Huidobro, Maud Allan, Martha Link, Ferryman, Berengueri, Melchora, De Max, Jarita, Diablotín, Pebete, Agar, Don Ramón, Cabo Gómez, Rábano, Fantome, Enigma III, Dinero.

Premio Castañeta, 1.200 metros — Maud Allan, Catafelto, Sigfrido, The Temper, Berasford, Goshawk, Ariel, Dadá, Chassaing, Brise d'Or, Vervaine, Barrister, V. Glory, Mitrón, Stellita, Piccadilly, Primor, Dan Carrol, Dinero, Cocoliche, Mongoil.

Premio Fámula, 1.200 metros — Sinfonía, El Vasco, Charubicha, Sandown, W. Doll, Loberta II, Cholito II, Pescador, Quirequita, Claudio, Oreja, Jacquesta II, Claremont, Linley, Ermellina, Algeria.

Premio Remate, 2.000 metros—Barometer 3.000 $, Freyre 2.000, Tina 1.000, Bagatela 1.500, Datil 500, Pan Duro 2.500, Diácono 500, Delirio 1.000, Agrado 1.000, Picarón 1.500, Fisco 500, Glariosa 500.

Premio Avena, 1.600 metros — Sandown, Capitolio, La Walkyria, Opulento II, V. Glory, Farra, Stellita, Tina II, Giusman, Agar, Sinal II, Diablo II, Claremont, Enigma III, Mongoil.

Premio Hoptom, 2.200 metros—Martha Link, Ferryman, Baturro, Old Sam, Filibuster, The Black Onight, Vervaine, Melchora, Pariamento, Royal Nose, Cueca, Diablo II, Mongoil, Cabolleche.

CARRERAS EN CORRIENTES

(Por telégrafo)

Corrientes, Noviembre 9 — Resultados generales de la reunión realizada esta tarde:

Primera carrera — Guaná, pesos 14.55 y 5.55; segundo Tayí, pesos 6.40.

No placé: Teteu, Yacaya, Vizcacha, Paisano.

Segunda carrera — Primero Ranguelra, pesos 5.55 y 3.50; segundo Yeguá, pesos 2.15.

No placé: Amandau, Incendio, Bayardo, Caburé.

Tercera carrera — Primero Uruguayo y Proclamación, puesta, pesos 3.15 y 3.30; 7.15 y 6.60, respectivamente.

No placé: Pirulo, Caa Guazú, Guayabí, Don Cándido, Desprendido.

Cuarta carrera — 1.o Gran Duque de Alba 33.50 y 4.10; Durlindana 3.15.

No placé: Bizcoludo, Kleber, Sotta Voce, Meneca, Alegato.

Quinta carrera — Atahualpa 4.25 y 2.70 pesos; Ombú, pesos 3.

No placé: Pegaso, Lytton y Buenos Aires.

Sexta carrera — Bigotudo, pesos 5.15 y 2.30.

No placé: Soteras, Largo, Montezuma.

CARRERAS EN MENDOZA

(Por telégrafo)

Mendoza, Noviembre 9—En el hipódromo Andino de esta ciudad, verificóse hoy la reunión deportiva de costumbre, con los siguientes resultados:

Primera: Aureliano, $ 15.50 y 4.00; 2.o Mirabel, 2.80.

Segunda: Estrellado, $ 30.65 y 8.00; 2.o Marconi, 5.50.

Tercera: Puesta, Sopanta y Puente Inca, $ 2.05, 2.10.

Cuarta: Silent Bill $ 17 y 3.65; 2.o Metileo 3.85; 3.o Canota, 3.10.

Quinta: Curruvaca, $ 3.65.

CARRERAS EN MONTEVIDEO

(Por telégrafo)

Montevideo, Noviembre 9—En el hipódromo nacional de Maroñas se llevó á cabo esta tarde una hermosa reunión hípica, la que se vió favorecida por una crecida concurrencia.

El programa á cumplirse contaba con numerosos animales inscriptos, resultando luego muy pocas las deserciones; en todas ellas funcionó el sport á placé.

He aquí los resultados generales:

Primera carrera, 1.500 metros—Primero Castelli, $ 19.70 y 5.60; segundo, Sitot, 11.50; tercero Rockefeller, 4.65; cuarto Saint Prox (Estéves).

Tiempo: 1'32" 2/5.

Ganada por dos cuerpos.

Favorito, Greluchón.

No placé: Cattáneo, Bolster, Ecuyère, Marie Claire, Puntano, Cascabel, Luna de Oro, Greluchón, Skat, Aeroplano.

Segunda carrera, 1.400 metros—Primero Malaubric, $ 24.05 y 6.30; segundo Vogler Mariner, 2.90; tercero, Onorio, 5.20; cuarto Sagasta. (Santos Rodríguez).

Tiempo: 1'27" 2/5.

Ganada por un cuerpo.

Favorito, Vogler Mariner.

No placé: Gualicho, Invasor, Pando, Garnier.

Tercera carrera, 1.000 metros—Primero Nericla, $ 13.30 y 5.70; segundo, Zamorita, 3.25; terceros, Prime Verte, 5.15; y White Heart, 4.50. (T. Acosta).

Tiempo: 1'0" 4/5.

Ganada por medio cuerpo.

Favorito, Zamorita.

No placé: Chirinada, Alabarada, Reward, Francia, Ronda, Regalona, Categórica, Ligera, Malio, La Rata, Esclava, Bagatelle, Clochette.

Cuarta carrera, 1.700 metros—Primero Henry, $ 13.55 y 5.25; segundo, Singapor, 9.30; tercero Rather, 7.70; cuarto Glinka (P. Haro).

Tiempo: 1'46" 1/5.

Ganada por medio cuerpo.

Favorito, Wanderer.

No placé: Kala, Pericles, Wanderer, Banjo, Carlitos, Pez Espada, Reverte, Israel. Carlitos se quebró una mano.

Quinta carrera, premio "República Argentina", 2.000 metros — Primero Aventurero, por Truman y Atica, $ 22 y 5.75; segundo Mundano, 3.10; tercero Blancador, 5.80; cuarto Ricaurte (H. Rodríguez).

Tiempo: 2'".

Ganada por medio pescuezo.

Favorito, Mundano.

No placé: Suplente, Pullman, Cronos, La Giralda, Trinidad, Resterita.

Sexta carrera, 1.300 metros—Primero Lad, 5.75 y 3.70; segundo Dreadnought, 13.65; tercero Soda Menta, 6.15; cuarto Guardián, (H. Estéves).

Tiempo: 1'20".

Ganada por tres cuerpos.

Favorito, el ganador.

No placé: Los Caibos, Navarro, Dragneggie, Sosac, Master Joe, Gold, Luz Interna, ¿Por que no?, Margot, Cinema, Tachuela, Cepa, Rondinella, Sevilla, Flapsa.

Séptima carrera,

CARRERAS EN CHILE

(Por telégrafo)

Viña, Noviembre 9 — La reunión del Club Hípico estuvo concurridísima, dado el gran corso de flores en el Parque Forestal.

Las damas lucían elegantísimos trajes.

El día hermosísimo, aunque con excesivo calor. Pista liviana.

Primera carrera, 1.500 metros—Bitsa, hija de Master Magpie y Fullview (Claudio Ferreira); Zip y Jaguneo (ingleses).

No placé: Miss Thera, Rubí, Boulevard, Carabbo, Caja de Oro, Marigny.

Tiempo: 1'40".

Segunda carrera, 1.600 metros—Blanco, hijo de Teufel y Usan (Domingo Suárez); Brodge y Ransinza (ingleses).

No placé: Eldorado, Arianza, Vestal.

Tiempo: 1'48".

Tercera carrera, 2.000 metros—Cicero, hijo de Zephire y Anisette (Lourenzo Junior); Tuyucuá, Flor de Lis.

No placé: Diamant y Guerreiro (brasileños).

Tiempo: 1'43".

Cuarta carrera, 1.600 metros—América, hija de Gospodar y Bahia (francesa); (Jockey Marcelino); Boheme (inglesa), Vermouth (norteamericana).

No placé: Milord, Laranginha, Vitzrino, Vitalspark, Hip Hip Hurrah.

Tiempo: 1'47".

Gran premio "Excelsior", 1.750 metros, cinco contos de premio—Creciona, hija de Count Schomberg y St. Flour (Domingo Suárez); Sans Desseos y Furriel (ingleses).

No placé: Germaine, Pusil, Sama, Guanabara, Absoluto.

Tiempo: 1'57".

Sexta carrera, 1.750 metros—Goliath hijo de Mypet y Khaki (Lourenzo Junior); Cangussú, Roxana.

No placé: Eros (brasileño).

Tiempo: 1'55".

Séptima carrera, 2.400 metros—Japonesa, hija de Up Guards y Home Again (inglesa) (Jockey Torterolli); Werther (francés), Bandolera (argentina).

No placé: Ornatus.

Tiempo: 1'25".

Octava carrera, 1.700 metros—Galliarde, hijo de Mintagon y Silver Veil (Marcelino); Venasa (inglés), Jeannette (argentina).

No placé: Esperanto, Humaytá, Ben, Nero, Mancia, Breva.

Tiempo: 1'54".

FOOTBALL

FEDERACION ARGENTINA DE FOOTBALL

ESTUDIANTES DE LA PLATA CONTRA ATLANTA — VENCEDOR ESTUDIANTES DE LA PLATA POR CINCO GOALS CONTRA DOS.

En la cancha de deportes del Parque Chacabuco se jugó ayer por la tarde, por el campeonato de primera división, el partido oficial anunciado entre los primeros cuadros de los clubs Estudiantes de La Plata y Atlanta.

Fué numerosa la concurrencia que asistió á presenciar este encuentro, que había despertado cierto interés á raíz de la derrota que el equipo visitante había sufrido frente á Kimberley, y las victorias sucesivas que en dos partidos anteriores había obtenido el cuadro de Atlanta.

A pesar de la tarde calurosa, hubo interés en las jugadas por parte de los componentes de ambos cuadros, á los que el público estimuló frecuentemente con aplausos.

A las 2 y 15 p. m. el juez aficionado señor Carlos Aerts llamó á los equipos á la cancha y ellos se presentaron en la siguiente forma:

Estudiantes de La Plata: E. Fernández; L. Pastor y C. Galup Landa; A. Duharte, E. Ferreiros y H. Ratti; J. Lascano, A. Bottaro, R. Gascón, J. J. Lamas y O. Hirchs.

Atlanta: E. Bolinches; J. Orradre y C. Miró; A. Penay, J. Pollini y E. Ferreira; T. Alvarez, S. Cermesoni, R. Valtone, Rivas y A. Casenave.

Gascón fué el encargado de poner en movimiento la pelota, y el primer avance de los visitantes fué de provechosos resultados, pues Ferreiros, al minuto de juego, señaló con un fuerte tiro, el primer goal á favor de los visitantes.

Puesta nuevamente en juego la pelota, Ferreiros, del centro de la cancha se corrió al costado izquierdo, y desde una regular distancia, tiró con fuerza al arco. Bolinches, á pesar de sus esfuerzos, no pudo evitar que á los dos minutos de juego su valla volviera á caer vencida.

Lejos de desalentarse los jugadores de Atlanta, comenzaron á atacar rudamente las posiciones enemigas, y á los 18 minutos, sus esfuerzos tuvieron éxito. Rivas, desde regular distancia, dirigió un tiro cruzado, que Fernández detuvo; pero la pelota se le escapó de las manos y cayó á próxima distancia del arco, donde la tomó Alvarez, quienes con un tiro corto, dió á su bando el primer tanto.

El partido se equilibró entonces en una forma inesperada, dado el interés del cuadro visitante en conservar la ventaja que llevaba, y del local, en igualar posiciones.

A los 31 minutos, los delanteros visitantes, después de una bonita combinación, señalaron por intermedio de Gascón el tercer tanto, que escapó á la vigilancia de Bolinches.

Un minuto después, Pastor incurrió en "hands" dentro del área penal. El juez acordó el correspondiente "penalty-kick", que tomó Orradre, pero el tiro final resultó desviado.

Continuó el encuentro desarrollándose en forma reñida y equilibrada, y cuando el juez dió por terminado el primer período de juego, el score no había sufrido otras modificaciones.

Estudiantes de La Plata se colocó en la ofensiva desde los primeros momentos del segundo tiempo, y la defensa local se vió en serios apuros para evitar la caída de su valla.

Pero, paulatinamente, los forwards de Atlanta volvieron á atacar y el juego se equilibró, provocando jugadas interesantes.

A los 19 minutos, un tiro largo de Lamas pegó en Orradre y la pelota, al rebotar, tomó la dirección del arco; Bolinches alcanzó á detenerla, pero con tan mala suerte, que escapándosele de las manos, se anidó en la red.

A este tanto siguió, con un minuto de intervalo, el quinto y último de los visitantes. Ferreiros, desde una distancia no menor de veinte metros, dirigió un tiro largo, que tomó de sorpresa á Bolinches y la valla de Atlanta sucumbió por última vez.

A pesar de la diferencia en el score, no se arredraron los delanteros locales y continuaron atacando con más decisión.

A los 30 minutos, Rivas recibió un pase de Orradre, y desde treinta metros, tiró con fuerza al arco visitante; Fernández detuvo la pelota, pero se le escurrió de las manos y el segundo y último tanto á favor de Atlanta, se produjo.

Insistieron los locales en sus ataques, dando abundante trabajo á la defensa visitante, que supo desempeñarse con todo acierto.

Pocos minutos después terminó el encuentro, con el triunfo de Estudiantes de La Plata por cinco goals contra dos.

El partido fué bueno en general, y abundó en interesantes jugadas. Las alternativas fueron numerosas y ambas líneas delanteras trabajaron bien. De no haber mediado la sorpresa del primer momento, que proporcionó á los visitantes dos tantos consecutivos, en el breve espacio de dos minutos, tal vez el resultado hubiera sido otro, sin que esto importe desconocer la potencialidad del cuadro visitante, que ayer volvió á repetir sus buenos partidos anteriores.

Se desempeñó correctamente el juez aficionado, señor Carlos Aerts.

FORTEÑO CONTRA KIMBERLEY — VENCEDOR FORTEÑO POR CUATRO GOALS CONTRA DOS.

El primer cuadro del club atlético Kimberley, se trasladó ayer al vecino pueblo de Quilmes para disputar el partido que por el campeonato de la Federación Argentina de Football se había concertado.

A las 3.30 de la tade y bajo las órdenes del señor Guillermo Dannaher, se alistaron los cuadros compuestos por los siguientes aficionados:

Forteño: J. J. Rittner; H. Viboud y J. González Escarrá; F. Ramos, M. Harlis y D. Abadía; E. Galup Landa, A. Latamendi, D. Bacigalupi, M. de Olariaga y M. Garat.

Kimberley: A. Bertrand; C. Guido Spano y J. Pianaroli; V. Flores, A. Conch y S. González; C. Frascoli, S. Fiescas, C. Antequeda, N. Alonso y F. Roldán.

Ganador del sorteo preliminar el capitán de Kimberley, decidió jugar en el primer período de juego de frente al sol, y á favor de la suave brisa reinante.

Bacigalupi fué el encargado de poner la pelota en movimiento é hizo avanzar su línea, por intermedio de Galup Landa que terminó con un tiro figuradamente desviado.

A los 4 minutos de juego, un centro de Galup Landa, originó un entrevero frente al arco de Kimberley que terminó con un tiro alto de Latamendi á escasos metros de la valla.

Habían trascurrido 11 minutos desde el comienzo del partido, cuando un centro de Galup Landa proporcionó á Garat la pelota, y cuando el tanto parecía inevitable el tiro final de este pegó en el poste, volviendo la pelota á la cancha de donde la alejó Pianaroll.

Tres minutos después, y á raíz de una corrida por el ala derecha, Frascoli dirigió un tiro, que Rithner detuvo arrojándose al suelo, pero sin alejar lo suficiente la pelota para evitar que Alonso la anidara en la red, proporcionando el primer goal para su bando.

A los 15 minutos, Galup Landa realizó una corrida por su ala, y terminó su esfuerzo con un tiro fuerte que Bertrand detuvo, evitando el tanto.

Siete minutos después de la jugada mencionada, Antequeda recibió un pase de su compañero en una posición evidentemente "offside" después de haber marcado dicho jugador un goal.

Cinco minutos antes de terminar el encuentro, Forteño marcó el cuarto y último goal merced á Latamendi, al recibir un pase de Galup Landa.

Sin otras alternativas, terminó el partido con el triunfo de Forteño por cuatro goals contra dos.

Regularmente actuó el juez aficionado Guillermo Dannaher.

Del cuadro de Forteño consiguieron lucirse por su juego, Rithner, González Escarrá, y Galup Landa.

El cuadro de Kimberley aunque debilitado por la falta de Caballero y Georgetti, presentó una tenaz resistencia á su fuerte adversario.

GIMNASIA Y ESGRIMA CONTRA TIGRE — VENCEDOR GIMNASIA Y ESGRIMA POR TRES GOALS CONTRA CERO.

Por el campeonato de primera división de la Federación Argentina de Football, se encontraron ayer tarde en Palermo, los primeros cuadros de los clubs Gimnasia y Esgrima y Tigre.

A pesar de que Gimnasia y Esgrima en los últimos tiempos había jugado buenos partidos, que lo clasificaron como equipo de verdadero poder, había interés por conocer su actuación frente á Tigre, pues éste en algunas ocasiones había á su vez triunfado frente á cuadros que ocupaban buena posición en el campeonato de primera división.

A las 3.30 p. m., el juez aficionado señor Enrique W. Lambrechts hizo alistar los equipos, cuya composición era la siguiente:

Gimnasia y Esgrima: J. Sagastume; A. Apraiz y A. Bruno; J. Bertani, A. Molfino y L. M. Custo; J. Padacci, J. Iraola, S. Sayanes, A. Bontempo y A. La Capellini.

Tigre: A. Morando; A. Dell'Armellina y E. Hamerer; D. Bernasconi, M. Lestrade y C. Morello; J. Santoro, J. Datas, B. Lizoro, V. Angeletti y F. Crespo.

Iniciado el juego, Bertani fué el primero en tirar hacia la valla de Tigre, y Dell'Armellina concedió un corner, que no dió resultado favorable alguno al cuadro local.

Por largo rato, los forwards de Tigre atacaron las posiciones de los locales, pero los defensores de la valla de Gimnasia y Esgrima, en la que se destacó Apraiz, rechazaron en buena forma todos los ataques.

Poco á poco fueron reaccionando los delanteros locales y en una ocasión, Sayanes perdió, estando bien colocado, la mejor oportunidad de la tarde, para abrir el score á favor de su bando.

Casi en seguida, Molfino, desde el centro de la cancha, realizó un bonito esfuerzo individual, y cuando se disponía á tirar al arco, Dell'Armellina, en un último esfuerzo, logró despojarlo de la pelota.

Después de unos minutos de dominio por parte de los locales, Tigre obtuvo tres corners seguidos que dió Custo, pero la defensa local en esas ocasiones hizo fracasar el esfuerzo de los jugadores contrarios.

El partido á esta altura comenzó á desarrollarse en forma reñida y equilibrada, pues los ataques se sucedían de una y otra parte.

A los 42 minutos de juego, un tiro de Iraola produjo un entrevero de jugadores frente á la valla visitante. Merello erró el puntapié y entonces avanzó Iraola, y con un tiro corto, señaló el primer tanto á favor de Gimnasia y Esgrima.

Momentos después terminó el primer período de juego, sin que el score sufriera otras modificaciones.

Reanudado el juego, desde el primer momento los delanteros de Gimnasia y Esgrima comenzaron á atacar; Iraola, después de un buen esfuerzo, dirigió un fuerte tiro crusado, que Morando detuvo muy bien.

Como algunos jugadores locales apelaran al juego brusco, el juez se vió precisado á amonestarlos, para evitar que continuaran desplegándolo.

A los 15 minutos, por "hands" de Dell'Armellina, el juez concedió un puntapié libre á favor de los locales. Lo tomó Pedacci con toda precisión y la pelota cayó frente al arco de Tigre; avanzó Bontempo y con un tiro corto señaló el segundo tanto de Gimnasia y Esgrima.

Dos minutos más tarde, Iraola, de un pase de Bontempo, marcó en muy buena forma el tercero y último tanto á favor de los locales.

Por "foulé" de Molfino á Lizoro, el juez acordó un puntapié libre á Tigre. Lo tomó Lestrade y el tiro final de Angeletti, hecho desde corta distancia, resultó desviado.

Tras dos avances infructuosos de los delanteros de Tigre, Morando detuvo en buen estilo un fuerte tiro de Sayanes, y más tarde otro de Capellini.

En los últimos minutos del encuentro, los forwards locales atacaron con mayores bríos, pero la defensa visitante consiguió salir airosa y los rechasó después de una labor tenaz.

En definitiva, triunfó Gimnasia y Esgrima por tres goals contra cero.

HISPANO-ARGENTINO CONTRA INDEPENDIENTE — VENCEDOR INDEPENDIENTE POR TRES GOALS CONTRA CERO.

Correspondiente al campeonato de la primera división, de la Federación Argentina de Football, se jugó ayer por la tarde, en Barracas, el partido concertado entre los primeros cuadros de los clubs Hispano-Argentino é Independiente. La concurrencia que lo presenció fué poco numerosa.

Ninguno de los cuadros se presentó completo á la lucha, pero en ello salió más perjudicado el cuadro local, pues tuvo que suplir la ausencia de tres de sus jugadores titulares mientras que Independiente tan sólo se vió privado de la ayuda de Marín, que fué reemplazado por Taberné.

Al llamado del juez aficionado señor J. E. Almeida Guzmán, se presentaron ambos equipos formados por los siguientes jugadores:

Hispano-Argentino: C. Garofalo; S. Florentino y C. Martínez; G. Aller, M. Aldea y P. Aller; J. Carou, J. Rey, A. Calviño, A. Domínguez y F. Brandoli.

Independiente: A. Guidi; R. Sanie y F. Ferro; P. Taberné, E. A. Sande y P. Dibuglio; Z. Canavery, P. Alessi, M. Gonsales, E. Colla y S. García.

Por haber elegido cancha el capitán de Hispano-Argentino, M. González dió el puntapié inicial y los delanteros visitantes llevaron acto continuo el primer ataque á las posiciones contrarias, que terminó con un tiro desviado de González.

Durante los primeros momentos el partido resultó equilibrado, hasta que á los 15 minutos, los delanteros de Independiente pasaron decididamente á la ofensiva, dando abundante trabajo á la defensa de Hispano-Argentino.

A los 31 minutos, García tomó en buena situación, un pase de Canavery y después de esquivar á los contrarios que le salieron al encuentro, dirigió un centro cruzado que aprovechó Alessi para marcar, con un tiro corto, el primer goal de Independiente.

Los delanteros de Hispano-Argentino, llevaron á su vez algunos buenos ataques encabezados por Calviño y Carou, pero en todas las ocasiones la intervención de algún jugador de la defensa de los visitantes alejó el peligro.

Cuando faltaban tres minutos para terminar el tiempo reglamentario del primer período, Carou cometió un hands en el centro de la cancha. Sande tomó el puntapié libre haciendo un pase á S. García, quien dirigió un tiro al arco contrario, pero la pelota encontró en su trayectoria á Florentino, quien al pretender rechazarla, lo hizo con tan mala suerte, que la alojó en su propia red, marcando así el segundo tanto de Independiente.

Después del descanso de práctica, se reanudó el juego y en esta ocasión fué el cuadro de Hispano-Argentino quien pasó á atacar con bríos, tratando de descontar la ventaja de sus rivales, pero inútilmente, pues encontró siempre alerta á la defensa de Independiente, que rechasó todos los avances.

A los 20 minutos S. García tomó un pase de Sande y después de correr por su ala dirigió un centro que aprovechó M. González para dirigir, desde corta distancia, un tiro que Garofalo rechasó con todo éxito.

A partir de este momento, Independiente volvió á la ofensiva, dominando con breves intervalos á su rival, hasta que á los 32 minutos un nuevo centro de Canaveri produjo un entrevero frente la valle de los locales, pero el tiro final de Alessi, fué detenido por Garofalo.

Cuando faltaban dos minutos para finalizar el tiempo reglamentario, M. González tomó, á corta distancia del arco de los locales, un centro de García y con un tiro fuerte y cruzado anotó el tercero y último tanto á favor de Independiente.

Sin otras incidencias terminó el partido, con el triunfo de Independiente por tres goals contra cero.

Correcto el juez aficionado señor Almeida Guzmán.

ASOCIACION ARGENTINA DE FOOTBALL

FINAL DE LA COPA DE HONOR — ESTUDIANTES CONTRA RACING — VENCEDOR RACING POR CINCO GOALS CONTRA UNO.

Se jugó ayer por la tarde en la cancha de deportes que el club atlético F. C. Oeste posee en Caballito, el partido final entre los primeros cuadros de los clubs Racing y Estudiantes, para disputar el trofeo denominado "Copa de Honor", instituído por la Liga Uruguaya, para un concurso eliminatorio entre los cuadros de primera división de ambas orillas del Plata.

En las semifinales jugadas con anterioridad, Racing había conseguido vencer á San Isidro, después de un interesante encuentro, y Estudiantes, por su parte, se había adjudicado la victoria frente á Boca Juniors, después de jugar tiempo suplementario, pues al terminar el de reglamento normal, el score marcaba cuatro tantos á favor de cada cuadro.

Era opinión unánime que Racing vencería sin mayores esfuerzos á Estudiantes. Existían para ello poderosas razones. El equipo de Racing, que ocupa el primer puesto en el campeonato de primera división, ha jugado partidos excelentes, que lo clasifican como conjunto de verdadero poder, no así Estudiantes, que salvo uno que otro partido irregular, donde inesperadamente triunfara, siempre cayó vencido ante los equipos medíocres, y algunas veces por scores elevados.

El partido de ayer no fué de los más interesantes, dado el absoluto dominio de Racing sobre su rival. Pero debemos censurar la actitud poco aceptable de algunos componentes del cuadro perdedor, que durante todo el cuentro apelaron al juego excesivamente brusco, sin que en ninguna ocasión el juez penara como correspondía esas infracciones, que, como decimos anteriormente, se repitieron hasta en los últimos minutos del partido.

A las 3 p. m., y ante numerosa concurrencia, el juez que actuó en el encuentro dispuso la formación de los equipos, que se presentaron compuestos por los siguientes jugadores:

Racing: G. Muttoni; S. Ochoa y A. Reyes; A. Bathuler, F. Olazar y R. Pepe; J. Garré, A. J. Ohaco, A. Marcovecchio, J. Hospital y J. N. Perinetti.

Estudiantes: J. de la Barrera; R. Lennie y C. Krieger; O. Bergalli, O. Ivanesevich y J. Susán; M. Caminal, M. Susán, A. Maistegui, A. Spinelli y A. Ochandio.

El capitán de este último cuadro resultó favorecido en el sorteo preliminar, y su cuadro jugó durante el primer período á favor del viento que cruzaba la cancha, y de frente al sol.

Puesta en juego la pelota, M. Susán devolvió el primer avance de Ohaco, y Reyes, á su vez, detuvo en buena forma á Maistegui, cuando éste se disponía á tirar al arco defendido por Muttoni.

En seguida Ohaco y Garré avanzaron combinando por el lado derecho hasta escasa distancia del arco contrario; Lennie, con alguna dificultad, logró detenerlos, enviando la pelota al centro de la cancha.

Por espacio de quince minutos, la línea ligera de Estudiantes permaneció en la ofensiva, y la defensa de Racing se mantuvo durante todo ese tiempo en acción, vigilando eficazmente su valla.

Pero más tarde, los delanteros de Racing comenzaron á atacar las posiciones enemigas, y por ello, entre los espectadores surgió la convicción de que no pasaría mucho tiempo sin que la valla de Estudiantes cayera vencida.

A los 13 minutos lograron los forwards de Estudiantes avanzar combinando, y desde una distancia de 20 metros M. Susán enfilo un fortísimo tiro que Muttoni detuvo en gran estilo, junto mismo á uno de los postes, y cuando el tanto parecía inevitable.

Este peligro, que corrió la ciudadela de Racing, dió mayores bríos á la línea ligera del mismo, y tres minutos después, como consecuencia de un buen avance combinado, Hospital, apremiado por Lennie, cedió la pelota á Marcovecchio, y este jugador, con un tiro crusado, venció por primera vez á De la Barrera.

Insistieron los delanteros de Racing en la ofensiva y cinco minutos después, en un entrevero producido frente al arco de Estudiantes, Garre tomó la pelota libre de la vigilancia de los backs contrarios, y con un tiro bajo y crusado, proporcionó el segundo tanto á su equipo.

El dominio de Racing fué entonces evidente. Se sucedieron con frecuencia los ataques de sus delanteros, y á los 31 minutos, Garre, después de correrse por el wing derecho, cedió la pelota á Ohaco; éste, á su vez, á Marcovecchio, cuyo tiro final pegó en el travesaño y se anidó en la red, obteniendo en esta forma Racing su tercer goal.

Continuó primando en la ofensiva este equipo y cuando el juez anunció la expiración del primer período de juego, las posiciones en el score eran las siguientes:

Racing . . . . . 3 goals
Estudiantes . . . . . 0 "

Desde los primeros momentos del segundo tiempo, Racing acentuó más su dominio y por dos veces consecutivas De la Barrera fué sorprendido por los forwards contrarios con la pelota en las manos, pero en las dos ocasiones el guardavalla logró salir airoso en su cometido.

A los 9 minutos, por "foulé" de Lennie á Garré, el juez acordó un puntapié libre cerca del área penal á favor de Racing.

Lo tomó Ohaco con mucha precisión; y Marcovecchio, desde una distancia de dos metros, tiró con fuerza al arco de Estudiantes. Pero De la Barrera, en buen estilo, conjuró el peligro.

A los 15 minutos, Ohaco entró en posesión de la pelota, en el centro de la cancha y después de esquivar á cuantos contrarios le salieron al encuentro, se acercó hasta una distancia de tres metros de la valla de Estudiantes, desde donde, con un tiro bajo y recto, señaló el cuarto tanto de Racing. Fué éste, indudablemente, el goal mejor marcado del partido.

Continuaron atacando los forwards de Racing y ante sus numerosos avances, la defensa de Estudiantes comenzó á jugar con toda brusquedad. A pesar de las protestas del público y de los jugadores de Racing, el juez en ningún momento penó esas infracciones.

A los 18 minutos, Marcovecchio recibió un pase largo de Bathular y luego de correrse un breve trecho, cedió la pelota á Ohaco, quien con un tiro crusado, señaló el quinto y último tanto á favor de Racing.

Tres minutos más tarde, Caminal tomó la pelota en el centro de la cancha y en veloz carrera por el wing derecho, libre de los jugadores contrarios, tiró desde larga distancia con fuerza hacia el arco contrario; Muttoni detuvo la pelota, pero no con la suficiente precisión para que no penetrara en la red, y Estudiantes se adjudicara el primero y único tanto del partido.

Los minutos restantes, hasta la terminación del encuentro carecieron por completo de interés. Racing acentuó aún más su dominio, pero á pesar de ello, la valla de Estudiantes no volvió á caer vencida.

En definitiva, el resultado del partido fué el siguiente:

Racing. . . . . 6 goals
Estudiantes. . . . . 1 "

Del cuadro de Racing, Muttoni se destacó como un guardavalla de valía; hizo defensas muy bonitas y por ello fue aplaudido por el público. Reyes fué superior á Ohaco en la línea de backs. En la de halves, Olazar en primer término y luego Bathular, fueron los que mejor jugaron. Pepe fracasó en varias ocasiones por su tendencia al juego de exhibición.

La línea de ataque jugó un buen partido; todos sus componentes se desempeñaron igualmente bien, y actuaron siempre en conjunto, haciendo exclusión de juego individual.

A pesar de la notoria inferioridad de Estudiantes, sobre su rival, hubo en el cuadro algunos hombres que se desempeñaron en muy buena forma. Krieger en la defensa y Caminal en el ataque fueron los mejores jugadores del equipo. Los demás descuidaron siempre sus puestos, apelando algunos á recursos prohibidos.

Con su triunfo de ayer, Racing queda clasificado para jugar la final del concurso en Montevideo, con el primer cuadro del club atlético Nacional, vencedor á su vez de Wanderers en la final uruguaya por la Copa de Honor.

SAN ISIDRO CONTRA BOCA JUNIORS —NI VENCEDORES, NI VENCIDOS.

En la cancha del club atlético Rinchuelo, en Barracas al Norte, se jugó ayer por la tarde, el partido oficial anunciado entre los primeros cuadros de los clubs San Isidro y Boca Juniors, por el campeonato de primera división de la Asociación Argentina de Football.

El calor reinante, poco propicio para la práctica del deporte, y por otra parte, el hecho de que los dos bandos se presentaron debilitados por la falta de varios de sus jugadores titulares, restó interés al encuentro.

Y si á todo esto se une la mala actuación del juez, fácil es comprender la decepción que sufrieron los aficionados que se contaron á la cancha con objeto de presenciar un buen partido.

Boca Juniors en el segundo período, por intermedio del jugador Romano, señaló un tanto en correcta forma, que el juez no acordó. Y como si ello no fuera bastante para perjudicar á Boca Juniors, el jugador Idiarte cometió dos hands dentro del área penal y uno Bello, infracciones que el juez tampoco penó privando así á aquél cuadro de abrir el score á su favor.

Más tarde de lo anunciado, á las 3.25 p. m., el juez designado para actuar en el partido hizo alistar los equipos, que se presentaron formados en la siguiente forma:

San Isidro: C. T. Wilson; J. Idiarte y A. Bello; B. Yanón, J. Morroni y A. Oliwari; E. Fernández, C. Yanón, T. Tamplin, A. Hulmes y A. Meira.

Boca Juniors: J. Virtú Bidone; J. Garibaldi y A. Lamelas; C. Capellini, P. Martínez y J. Priano; J. Chiaperi, E. Bertolini, J. Gelini, F. Calomino y A. Romano.

Priano devolvió el primer avance de los forwards de San Isidro, pero recuperada la pelota por éstos, Morroni la cedió á Yanón, cuyo final detuvo en buena forma Virtú Bidone.

A los 12 minutos de juego, los delanteros de Boca Juniors, que á su vez entraron á atacar las posiciones enemigas, llevaron un avance por intermedio de Romano, quien desde la línea de corner, dirigió un tiro fuerte que Wilson detuvo.

En seguida, Bertolini, después de esquivar varios contrarios, logró situarse frente á Wilson, y cuando la pelota parecía que se anidaría en la red, se interpuso Bello y el tiro rebotó en éste, alejando Idiarte el peligro.

A los 33 minutos, Chiapori, al recibir un pase de Romano, enfiló un tiro que Bello devolvió con algún trabajo.

Después el mismo Bertolini, desde corta distancia, dirigió un tiro fuerte que pegó en el travesaño rebotando en la cancha. Intervino Morroni y el peligro quedó conjurado.

El segundo período se inició con el dominio constante de Boca Juniors. A los 12 minutos, Calomino tiró con fuerza al arco y Wilson detuvo la pelota á costa de un corner, que resultó infructuoso para Boca Juniors.

Más tarde, Lamelas concedió un "corner" que tomó ajustado E. Fernández. La pelota cayó frente mismo al arco contrario, pero la oportuna intervención de Virtú Bidone, malogró la tentativa de los forwards de San Isidro.

A los 27 minutos, Roman probó á Wilson con un tiro crusado que éste detuvo débilmente, pues la pelota cayó de nuevo á los pies de aquel jugador; Romano dirigió entonces un tiro fuerte, que pegó en el travesaño y rebotó dentro de la red, marcando el primer tanto de Boca Juniors, que el juez, procediendo incorrectamente, se negó á acordar.

Continuó primando Boca Juniors en la ofensiva, pero llegó la expiración del tiempo reglamentario y el score no había sido abierto por ninguno de los bandos en lucha.

DE ROSARIO

NEWELL'S OLD BOYS CONTRA UNION DE SANTA FE — VENCEDOR NEWELL'S OLD BOYS POR TRES GOALS CONTRA CERO.

(Por telégrafo)

Rosario, Noviembre 9—Por el campeonato de primera división de la Liga Rosarina, jugaron esta tarde, en ésta, los primeros cuadros de los clubs Newell's Old Boys y Unión de Santa Fe.

El partido duró únicamente 40 minutos, pues á esa altura los jugadores de Unión reclamaron contra un fallo del juez que acordaba un tanto á Newell's Old Boys, y como el juez mantuviera su decisión, los jugadores de aquel cuadro abandonaron la cancha, negándose á continuar jugando el partido.

En el tiempo trascurrido, el juego fué discreto, y á los 10 minutos, como consecuencia de un penalty-kick, Unión obtuvo su único tanto por intermedio de Pieretti, que fué el encargado de tomar el puntapié libre.

Dos minutos después, Viale, en uno de sus brillantes esfuerzos, igualó posiciones.

A los 20 minutos, el juez concedió un penalty-kick á favor de Newell's Old Boys, y Martí lo convirtió con un tiro recto y bajo.

A los 41 minutos, en un avance de los adelanteros de Newell's Old Boys, Ongay envió un tiro por elevación; la pelota no traspuso la línea de la valla, pero el juez acordó el tanto. Los jugadores de Unión en señal de protesta se retiraron entonces de la cancha, terminando en consecuencia, el partido, en circunstancias en que el score marcaba tres goals á favor de Newell's Old Boys, contra ninguno de Unión.

Los cuadros estaban formados por los siguientes jugadores:

Newell's Old Boys: Airaldi; Ongay y Varni; Taconi, Bordabehere y Torelli; Martí, Puig, Povey, Viale y Ongay.

Unión de Santa Fe: Corte, Galetti y Hemman; Baraguirre, Leyes y Gómez; Pieretti, García, Aguirre, Novillo y Blanco.

DE MONTEVIDEO

NACIONAL CONTRA RIVER PLATE —VENCEDOR RIVER PLATE POR UN GOAL CONTRA CERO.

(Por telégrafo)

Montevideo, Noviembre 9—Los dos partidos que por el campeonato de primera división se jugaron esta tarde en ésta, tuvieron un resultado imprevisto.

Frente á River Plate, era descontado por la mayoría de los aficionados el triunfo de Nacional. Pero ya sea que como lo dicen los jugadores de este cuadro, el juez actuara pésimamente, ó ya porque River Plate jugara uno de sus mejores partidos del año, el hecho es que encontrándose los dos equipos completos, River Plate demostró en todo momento una ligera superioridad sobre Nacional.

El partido se jugó en la cancha de River Plate, en Parque Lugano, y por la posición que ambos cuadros ocupan en el campeonato de primera división, despertó interés y atrajo numerosa concurrencia.

En el primer período de juego, River Plate, en un entrevero frente al arco de Nacional, marcó el único goal del partido, que fué protestado por los jugadores de este cuadro; pero el juez señor Tomás Ferné, lo declaró válido.

En el segundo tiempo Demarchi se negó á ocupar su puesto de guardavalla de Nacional, siendo reemplazado por Landoni, que atajó en gran estilo un penalty-kick.

A pesar de haber jugado Nacional con sólo diez hombres en esta parte del partido, el score no sufrió otra modificación.

PEÑAROL CONTRA REFORMERS — VENCEDOR REFORMERS POR DOS GOALS CONTRA UNO.

En la cancha de deportes de Parque Central se midieron esta tarde, por el campeonato de primera división de la Liga Uruguaya, los primeros cuadros de los clubs Peñarol y Reformers.

Ambos equipos se presentaron con sus jugadores habituales, y actuó de juez en el encuentro el señor A. Granana Saavedra.

A los pocos momentos de comenzado el encuentro, Peñarol, como consecuencia de un tiro largo de uno de sus forwards, logró que la pelota impulsada por el viento penetrara en la red por uno de sus ángulos. Este primero y único tanto á favor de Peñarol, sirvió de reactivo á los delanteros de Reformers, que se esforzaron por igualar las posiciones.

A los 20 minutos, Reformers, que había logrado dominar á Peñarol, igualó posiciones, no sufriendo otras alteraciones el score en esta primera parte del encuentro.

En el segundo período, Reformers se acreditó un nuevo tanto, y casi al terminar el partido, señaló otro, que el juez anuló por "offside".

GIMNASIA

CONCURSO DEL COLEGIO PIO IX

Ayer se efectuó el concurso anual de gimnasia del colegio Pío IX, con la intervención de 700 alumnos del establecimiento, y ante un público numeroso.

Se dió principio al desarrollo del programa con el desfile de los alumnos y se cantó el Himno Nacional.

El segundo número estuvo á cargo de la primera escuadra de alumnos que se desempeñaron en ejercicios de bastón Jaeger, de pie firme y en marcha.

Los alumnos mayores efectuaron después ejercicios de apoyo Baumann.

La sección menores artesianos y menores estudiantes realizaron ejercicios elementales respiratorios, que merecieron la aprobación general.

Los alumnos de cuarto y quinto años efectuaron diversos ejercicios de tiro al blanco, al mando del capitán Apalategui. En las pruebas de tiro, rodilla en tierra, hicieron muy buenos cartones los jóvenes: Vincent, Luciani, Brailat y Jeanotegui.

La misma sección se desempeñó luego en ejercicios militares muy correctos.

Los ejercicios de clavar realizados por una sección de doscientos niños y el de manubrios resultaron del agrado del público por el efecto de óptica producido.

El maestro Castagneto, que dirige la gimnasia en el colegio Pío IX, fué muy felicitado al final de la fiesta, por el comportamiento de sus discípulos y lucimiento de todas las pruebas del concurso, reveladoras de un paciente entrenamiento.

ESGRIMA

EN LA SALA DEL DOCTOR DELCASSE

CONCURSO INTERNO

Se realizó ayer por la mañana, en la sala de armas del doctor C. Delcasse, el concurso anual de esgrima, de los aficionados concurrentes á ella y discípulos del maestro José Luchetti.

El jurado que actuó estaba compuesto por los señores: maestro Eugenio Pini, Luis Panigazzi, y Guido Pagliani.

Los asaltos realizados han sido los siguientes:

Florete: primero, Raymundo Levi y Alberto Lucchetti; segundo, Ermete Levi y Carlos Arana; tercero, Carlos Rodríguez y Rogelio Levi; cuarto, Aníbal Levi y Yula Barberini; quinto, Alberto Lucchetti y Ermete Levi; sexto, Raymundo Panigazzi y E. Levi; séptimo, Luis Barberini y Jorge Rodríguez; octavo, Fernando Levi y Luis Lucchetti, y noveno, asalto de sable, entre el teniente primero Angel Rossi y Alberto Candegabe.

La esgrima exhibida en este concurso por los discípulos del maestro Lucchetti, ha sido muy recomendable, llamando justamente la atención algunos de ellos por la corrección artística y la eficacia.

En los primeros días del mes próximo se hará la distribución de los premios y con tal motivo se realizará una fiesta de esgrima en el teatro Belgrano.

TIRO AL BLANCO

EN EL STAND DE PALERMO

GRAN CONCURSO ANUAL

Dió principio ayer el desarrollo del concurso anual de clausura del tiro al blanco, en el stand de Palermo, de la sociedad Tiro Federal Argentino de la capital.

La concurrencia de tiradores á todas las categorías del certamen asegura el buen éxito que se esperaba.

En todas las casillas los tiradores se desempeñaban con entusiasmo deportivo halagador. Por otra parte, el porcentaje de puntos revelador de la destreza en el manejo del máuser argentino, que hemos anotado en el primer día de la prueba, nos induce á creer que los finales, no sólo serán reñidos, sino que se han de producir series muy altas, concordantes con el alto exponente deportivo alcanzado ya en el país.

Ayer también se inauguró el stand de tiro de carabina para señoras y niños, é intervinieron en las primeras pruebas de competencia varias señoritas, desempeñándose con gran aplomo de tiradoras y destreza insospechable en la puntería.

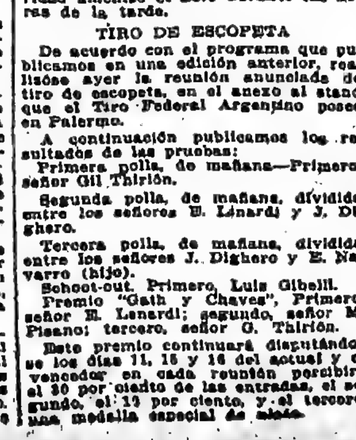

Cartón efectuado por la señorita María B. Echavarría, con carabina, á la distancia de 25 metros, de pie, sin apoyo—1 serie de 5 tiros, con 42 puntos, sobre máximo de 50.

La iniciativa del Tiro Federal Argentino, de la habilitación de un stand, con tal objeto, ha merecido el aplauso general, y estamos seguros, de que aun tratándose, puede decirse, de un deporte extraño á los esparcimientos del espíritu de nuestras damas, ha de prosperar en breve tiempo.

El concurso que se ha empezado ayer es á carabina Toll, sobre blanco circular dividido en diez zonas, distancia 25 metros, posición de pie, sin apoyo y series de cinco tiros limitadas. La clasificación final será por la suma de las cinco mejores series.

El presidente del Tiro Federal Argentino, doctor del Pino, que se encontraba presente á la inauguración del simpático stand, ha manifestado su complacencia por el éxito evidente que tendrá esa dependencia del gran stand y polígono de Palermo.

El desarrollo del concurso, en las diversas categorías que lo componen, continuará en los días 11, 15, 16 y 17 del corriente mes.

La fanfarria del escuadrón de seguridad amenizó el acto durante las horas de la tarde.

TIRO DE ESCOPETA

De acuerdo con el programa que publicamos en una edición anterior, realísose ayer la reunión anunciada

...Tramway de 9 de Julio en la calle Cnel. Suárez, entre Cnel. Ramón Falcón y Cnel. Ramón L. Falcón, con el voto afirmativo de 29 concejales.

...Importe total de 14 ventas, pesos 181.484.

ARTURO DEMARCO

Casa Treinta y Tres 715. 3 cuartos, 2 pisos, 13.000 pesos. Comprador señor Hermelo Pisani.

En Quilmes. 1 lote, Alsina, al lado de Quilmes, en 100 mensualidades, a pesos 11.50 por mes. Comprador, señor Santos Alesso.

JORGE REYES E CIA.

Judicial, casa Costa Rica 6363 al 65, de 8.66 metros de frente por 35 de fondo en un costado y 36 metros en el otro; superficie 310.25 m. c., en pesos 27.000, o sea a $ 130.72 el m. c. Comprador, señor Eufemio F. Sobia.

WILLIAMS Y GIMENEZ

En Lomas de Zamora con frente a las calles Carlos Calvo, Bocayuva y Estados Unidos, con superficies que varían desde 164 hasta 400 metros cuadrados cada uno, desde $ 30 hasta 40.23 el m. c. término medio, dan m. c. $ 34.65. Importe total de lo vendido, $ 168.356. Compradores, Fernando Montreil, Andrés Velasquez, Luis Santos, Anselmo Vargas, Enrique Terres, Rodolfo Guillén, Carlos Oldrelles, Servando Vasquez.

ERNESTO CALVO

Dorrego entre Triunvirato y Lemos, lote 3 de la manzana A, 729.51 v. c. a $ 16.16 v. c. Comprador, señor Ramón Revoiedi; importa $ 9.481.63.

Dorrego entre Triunvirato y Lemos, lote 4, manzana A, 703.32 v. c. Comprador, Antonio Monti; importa pesos 9.140.

Por orden judicial, propiedad calle La Paz 69, bor. 447, edificio antiguo de 8 por 31 varas. Ad corpus, en pesos 10.000. Comprador, José Marini; importe de estas ventas, $ 33.611,10.

E. J. CAMPOS

Judicial, casa Warnes 784, 8o. 10.76 varas de frente por 31.42 en un costado, 31.60 en otro y 10.42 en el contrafrente; observaciones, Jaime Cohen. Comprador, señor Enrique Rothwell.

ARTURO DEMARCO

Casa Treinta y Tres 715. 3 cuartos, 2 pisos, 13.000 pesos. Comprador señor Hermelo Pisani.

En Quilmes, 1 lote, Alsina, al lado de Quilmes, en 100 mensualidades, a pesos 11.50 por mes. Comprador, señor Santos Alesso.

JORGE REYES E CIA.

Judicial, casa Costa Rica 6363 al 65, de 8.66 metros de frente por 35 de fondo en un costado y 36 metros en el otro; superficie 310.25 m. c., en pesos 27.000, o sea a $ 130.72 el m. c. Comprador, señor Eufemio F. Sobia.

WILLIAMS Y GIMENEZ

En Lomas de Zamora con frente a las calles Carlos Calvo, Bocayuva y Estados Unidos, con superficies que varían desde 164 hasta 400 metros cuadrados cada uno, desde $ 30 hasta 40.23 el m. c. término medio, dan m. c. $ 34.65. Importe total de lo vendido, $ 168.356. Compradores, Fernando Montreil, Andrés Velasquez, Luis Santos, Anselmo Vargas, Enrique Terres, Rodolfo Guillén, Carlos Oldrelles, Servando Vasquez.

ERNESTO CALVO

Dorrego entre Triunvirato y Lemos, lote 3 de la manzana A, 729.51 v. c. a $ 16.16 v. c. Comprador, señor Ramón Revoiedi; importa $ 9.481.63.

Dorrego entre Triunvirato y Lemos, lote 4, manzana A, 703.32 v. c. Comprador, Antonio Monti; importa pesos...

HELADERAS HIGIENICAS

Las de mejor fabricación, económicas. Precios únicos por su excepcional modicidad. La mejor que se introduce ::

En nuestra CASA MATRIZ: Bartolomé Mitre y Florida

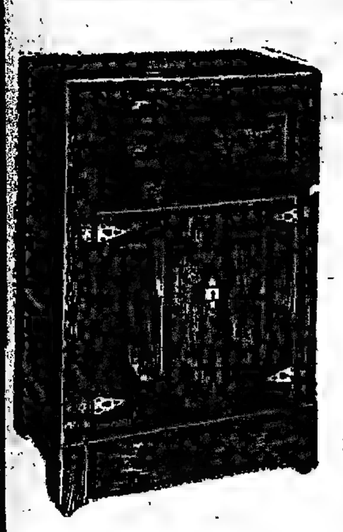

HELADERAS americanas roble lustrado, herrajes finos, interior esmaltado, á $ 160, 125, 105, 85 y. . . . . $ **70.00**
Las mismas, con interior hierro galvanizado á pesos 95, 60, 50, 40 y. . $ **32.00**

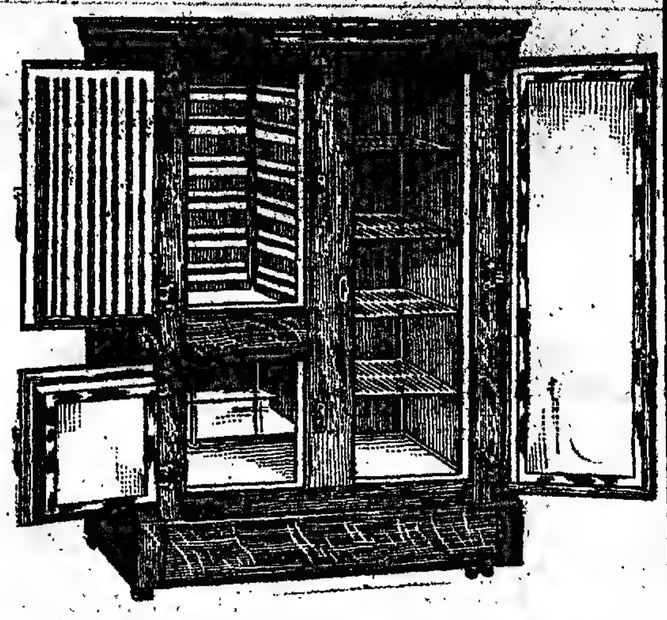

HELADERAS americanas, de roble lustrado, herrajes finos, con guarniciones de bronce niquelado, rejillas esmaltadas, á. . . . . $ **420.00**
La misma, interior ricamente esmaltado, á $ 160 y. . . $ **140.00**

MAQUINAS para hacer helados, á triple acción, reforzadas:
Cuartas: 25, $ 50; 20, $ 40; 10, $ 22.50; 8, $ 18.50; 6, $ 11.75; 4, $ 9.50; 3, $ 8; 2, $ 7; 1, $ 5.80.

HELADERAS de calidad extra, con recipiente enlozado y canilla para agua filtrada y otra para desagüe, con dos puertas:
Alto 93 centms., frente 109 y fondo 64, á. . $ **98.00**
Alto 82 centms., frente 93 y fondo 51, á. . . . $ **69.50**

HELADERAS, lo mejor que se fabrica, con recipiente enlozado y canilla para desagüe y agua filtrada, alto 82 centímetros, frente 61 centímetros y fondo 51 centímetros, á . . . . $ **49.50**

HELADERAS para familia, lo mejor que se fabrica, con recipiente enlozado y canilla para agua filtrada y desague. Alto 89 centms., frente 61 id y fondo 51 id, á. . $ **60.--**

LA OTOLAMPE. Lámpara á nafta, sin líquido, poder luminoso 70 bujías. Consumo un litro de esencia nafta en 20 horas. . . . . $ **13.50**
La Otolampe derribada se apaga sola.

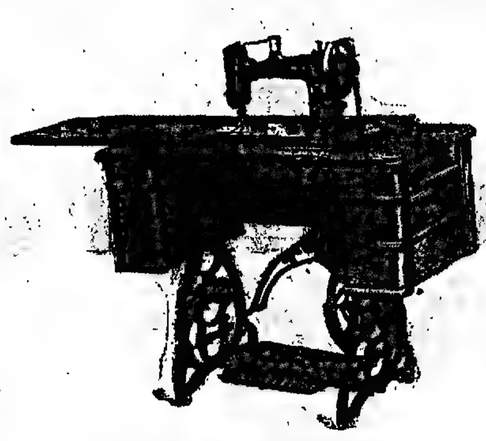

MAQUINA DE COSER (rotativa Gath y Chaves) en madera de roble, garantida por 10 años, á. . . . . $ **105.--**
Se dan lecciones gratis de bordados

GATH & CHAVES

SOCIEDAD ANONIMA

Buenos Aires - Santiago de Chile - Londres - París

CENSO NACIONAL

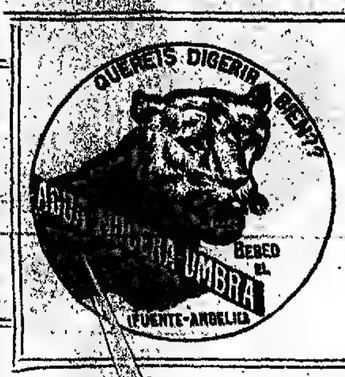

¿Cuál es la población de la República Argentina?

¡Importante concurso! m$n 20.000 en efectivo

La ley ordenando el levantamiento del Censo, sancionada por el H. Senado Nacional, ha puesto alas en muchas imaginaciones, y esta es la hora en que no pocos se lo pasan echando cálculos y barajando cifras sobre el total de la población Argentina.

La casa "JOSE PERETTI", introductora del Aperitivo HIERRO-QUINA BISLERI y del Agua Mineral de NOCERA-UMBRA, (fuente Angélica), ha resuelto abrir un concurso, destinando la cantidad de:

$ 20.000 m. n. EN EFECTIVO

dividida en 50 premios, que se entregarán á los que acierten ó más se aproximen á la cifra de población que, á su debido tiempo, dará á conocer la Comisión del Censo.

Los 50 premios serán repartidos como sigue:

1.° una cantidad de	$ 10.000	en efectivo	6.° una cantidad de . .	$	400 en efectivo
2.° " " "	$ 3.000	" "	7.° al 10.°	$ 200 c/u.	$ 800 "
3.° " " "	$ 1.500	" "	11.° al 24.°	$ 100 "	$ 1.400 "
4.° " " "	$ 1.000	" "	25.° al 50.°	$ 50 "	$ 1.300 "
5.° " " "	$ .600	" "			$ 20.000

Para tomar parte en el Concurso se deberá llenar el cupón, tratando de escribir muy claro la cifra, apellido y dirección; añadiendo á cada cupón una etiqueta grande del HIERRO-QUINA BISLERI ó sino una etiqueta grande del Agua Mineral de NOCERA-UMBRA. Caso contrario el cupón no será válido. Los cupones serán controlados por la siguiente comisión.

Sr. Félix Mó, abogado, Cangallo 1554.
Sr. Mario Malvicini, abogado, Cangallo 1554.
Sr. Mario Palanti, ingeniero, Maipú 843.
Sr. Carlos Lautenschütz, comerciante, Cuyo número 643.
Sr. Lucio Vicente Tabossi, escribano, calle Florida 183.
Sr. Luis A. Questa, industrial, Potosí 3741.
Sr. Humberto Brustio, Cotonificio Dell'Acqua, calle Rawson número 236.

Este concurso se cerrará 60 DIAS antes de la fecha de la proclamación oficial del Censo

CUPON

La cifra oficial que arroja el censo de la República Argentina, es de. . . . . habitantes.
Nombre del remitente. . . . . .
Dirección. . . . . .
Fecha. . . . . .

Para que el Cupón sea válido debe ser acompañado de una etiqueta grande (la que circunda la botella) del Aperitivo Reconstituyente.

HIERRO - QUINA - BISLERI

ó de una etiqueta grande del Agua Mineral de

NOCERA - UMBRA

Dirigir los cupones acompañados de las etiquetas á la Casa introductora: JOSE PERETTI, Buenos Aires - Avenida de Mayo 648

Dra. FERRARI de GAUDINO
De la Maternidad del Hospital San Roque. Ex interna de la misma. Especialmente partos, ginecología, cirugía obstétrica. Viamonte 1596, de 2 á 4. v30

606 - 914
SANATORIO ITALIANO
443 - PERU - 443 perm.

CURATORIO POLICLINICO
CORDOBA 854
Para enfermedades secretas. Abono de curaciones. Por 8 días 20 $; 15 días, 35 $; 30 días, 60 $.
De 8 á 11 de la mañana, de 1 á 7 de la tarde y de 8 á 10 de la noche. v30

HEMORROIDES
Tratamiento radical sin operación cruenta, doctor E. G. Figueroa. Enfermedades intestinales, estómago y abdominales.—CALLAO 1816, de 4 á 6 p. m. perm.

SOLUCIÓN COIRRE
á base de CLORHIDRO-FOSFATO de CAL
TISIS, ANEMIA, RAQUITISMO
ENFERMEDADES DE LOS HUESOS
CAQUEXIA, ESCRÓFULAS
INAPETENCIA, DISPEPSIA
ESTADO NERVIOSO
El MEJOR ALIMENTO para los niños débiles y las nodrizas.
COIRRE, 5, Boul.d Montparnasse, PARIS
y en las buenas Farmacias del Mundo entero.

SANATORIO ITALIANO
Del prof. Dr. A. Tedeschi - Perú 443
Dirigido por el Dr. D. Zanaida
CIRUGIA EN GENERAL
Enfermedades de señoras - Rayos X
CONSULTORIOS
De 9 a.m. á 2 p. m. MEDICINA y CIRUGIA
Secretas, avariosis y 914.
De 2 á 5 de los ojos por el doctor Pannunzio y gratis los martes y viernes de 8 á 9 a. m. perm.

DOCTOR POLITO
ESPECIALISTA en enfermedades de la piel, secretas y vías urinarias. Entre Ríos 624. Consultas de 4 á 8 de la noche. v24

Dr. SAMUEL ALVAREZ
Atiende especialmente enfermedades del corazón, pulmones, é internas en general. Consultas de 1 á 3, Córdoba 726. v19

Dr. RODOLFO HITA
Atiende enfermedades de la garganta nariz y oídos. TACUARI 341. De 3 á 4 p. m.

Dr. RUIZ GUTIERREZ
Médico director del Instituto Policlínico y especialista en las enfermedades secretas de ambos sexos y de la piel, *maladies* vejiga, riñones, estómago, reumatismo y afecciones nerviosas. Curación rápida, segura y radical por un sistema especial. Aplicaciones eléctricas con nuevos y modernos instalaciones Rayos X. Aplicación del 606. Cangallo 1850. Consultas de 9 á 12 y de 1 á 7 p. m.

Dr. RAPOPORT
Especialista en la curación de la avariosis por el
606 - 914
Comisionado á Europa para estudiarlo. secretas, piel y urinarias. CORRIENTES 2070, de 9 á 4 p. m. Obreros de 6 á 8 p. m. v28nov

Doctor ZAMBRINI
Del servicio de parís, garganta y oído del hospital San Roque, MAIPU 258, de 1 á 3 p. m.

Carabanchel "Cusenier" - INSUPERABLE

Dr. JOSE V. VARALLA Especialista de vías urinarias, avariosis y piel. Electricidad médica. Rayos X. Sarmiento 839, de 4 á 6 p. m. Pozos 987, de 1 á 3 y de 7 á 8 p. m. v27a

Dr. JULIAN PANELO
CLINICA MEDICA
Corazón, pulmones y enfermedades internas, calle CANGALLO 1511, de 1 á 3 de la tarde. v20

Dr. CHABROUX Diplomado en los Hospitales de París (St. Louis, Urologie, etc.) Especialista en piel, génitourinarias y secretas—2 á 5 y de 8 á 10 p. m. Se trasladó á Bmé Mitre 878. v11a

Dr TAVOLARO CALLAO 158
ESPECIALISTA EN LA APLICACION DEL
606-914
SECRETAS Y DE LA PIEL
Dr LOUSTALET CALLAO 158
PULMONES
REUMATISMO ARTRITIS CIÁTICA
9 á 11 - 3 á 6

SI no la ha probado Vd. nunca, debe Vd. saber que la **LEA & PERRINS** es la mejor Salsa Worcestershire del mundo. Porque tiene más imitadores que todas las otras.

El frasco y la etiqueta son frecuentemente imitados, así como el contenido.

Las imitaciones las dan á las personas que piden de la Worcestershire o de la Salsa Inglesa. El artículo genuino se sirve á los que piden distintamente de la Lea & Perrins.

La escritura blanca sobre la etiqueta roja:
Lea & Perrins
indica la verdadera SALSA WORCESTERSHIRE de origen.

PARA TECHOS
CONTRA EL CALOR
BARATO - DURABLE
FACIL COLOCACION

GENASCO
THE STANDARD OF EXCELLENCE
TRADE MARK

Pidan Catálogo
Narciso Agüero & Cía
San Martín 477

USINAS PROPIAS
Montes de Oca 2050, Buenos Aires - Dique No. 1, La Plata
U. T. 1427 (La Plata) - U. T. 4342 (Avenida) U. T. 4747 (Central)

Dr. C. M. MATTA Diplomado especialista de las vías urinarias de la Facultad de París. Médico de los hospitales San Roque y Militar. Enfermedades del riñón, próstata, vejiga, etc. Lavalle 1918, de 2 á 4.

HERNIAS QUEBRADURAS
Curación y retención inmediata, por los aparatos y fajas sistema Porta, recomendados por todos los médicos del país y extranjero. Medalla de oro Exp. de medicina é Hig. de Bs. As. 1910. Miles de certificados de todas partes, auténticos. Folletos é informes gratis. Calle Buenos Aires 404, Montevideo.
CALLE PIEDRAS 341—Bs. As.

PAPEL WILNER
Soberano remedio para rápida curación de las Afecciones del pecho, Catarros, Mal de garganta, Bronquitis, Resfriados, Reumatismo, de los Reumatismos, Dolores, Lumbagos, etc.
PARIS, 31, Rue de Rome, Paris

Dr. Pedro del Pino
Especialmente cirugía general y ginecología. Alsina 451. De 1 á 4. U. T. 2190.

914 (606) lo aplica el Dr. Allievo sin necesidad de guardar cama, únicamente 1412, de 1 á 4.

Dr. BULLRICH Profesor suat. y Jefe de clínica de la Facultad y médico del Hospital San Roque. Corazón, aparato circulatorio y sangre.—Rodríguez Peña 1384. De 2 á 4.—Rayos X.

Dr. V. MORASCHI
Especialista de enfermedades de los ojos y anteojos. Jefe de clínica del hospital Oftalmológico. Días de consulta: Lunes, miércoles y viernes, de 2 á 4 p. m.
Bernardo de Irigoyen 357

Dr. F. P. ECHEVARRIA
Enfermedades secretas y vías urinarias. Consultas de 10 á 11 a. m. y de 3 á 5 p. m. LIBERTAD 569.

Dr. CARLOS D. PICCARDO
Jefe de sala y del consultorio de vías génito-urinarias del hospital Pirovano. Unicamente génito-urinarias, Cangallo 2326. De 2 á 4.

GARGANTA - NARIZ - OIDOS
Curación de catarros crónicos. Dr. BLANCO especialista de las clínicas de París y Berlín. CANGALLO 1441 de 10 á 12 m. y de 3 á 5 p. m. Domingos de 2 á 5 p. m.

(14)

ADOLFO STARK

EL SOBRE AZUL

(Novela policial traducida del dialecto vienés especialmente para LA PRENSA).

—

Luego el orificio es una comedia para desorientar: el documento ha sido sacado, abriendo tranquilamente la puerta de la caja. Y como la única llave no se separa de usted... ó la lógica no es lógica, ó en su defecto..."

—¡Adelante! — ordenó nuevamente Weiss.

"Dejo completamente de lado otros detalles que robustecerían mi íntima convicción. Baste saber que yo no dudaba. Pero, como tenía comprometido mi secreto profesional, y como, por otra parte, no podía creer que los herederos se resolvieran por la no investigación oficial de lo ocurrido, callé, á la espera de los acontecimientos.

"Vino luego el asesinato de Kipfere "junior" y al leer la noticia en los diarios, sospeché al instante de usted, querido doctor. Una sospecha que resolví poner en claro.

"Uno de sus amanuenses me informó que el asesinado estuvo en el despacho de usted pocas horas antes de ir al club, dato confirmado por las declaraciones tomadas en presencia de usted, el señor juez.

"Dos puntos principales de apoyo tenía mi sospecha. La importancia de uno de ellos no ha escapado á los funcionarios, aunque por desgracia ha sido mal interpretado: me refiero á que la puerta de casa quedó abierta un rato, después de su salida "oficial" de la misma. Y digo "oficial", porque usted "no salió": usted se escurrió protegido por la oscuridad, después de simular una salida.

"El segundo punto es uno que ha escapado, por más que resulta clarísimo: el ayuda de cámara de la víctima declara que el cajón del escritorio de la víctima estaba abierto y los papeles en desorden. En un mundano como era el difunto, no es de creer que á las dos de la madrugada, acabado de llegar del club, se sentara á su mesa de trabajo, para revisar papeles.

"Creía inmediatamente que otra mano—la de usted, y no otra—había andado por allí: ¿para qué? Ligué "el hecho", con el dato de la visita anterior de Kipfere "junior".

"Ese doctor Weiss tiene—pensé—un vivo interés en que desaparezca todo vestigio del testamento del fabricante. Es probable que Kipfere "junior" encontrara un borrador ó una copia del mismo en la mesa al revolver papeles, después de la llamada tenida con su primo, y que volara á casa de su abogado para notificarle el hallazgo.

"De haber sabido en aquel entonces lo que sé ahora, el asunto estaría, ratito ha, en claro. Pero, yo tengo una cualidad que, en mi profesión puede parecer ridícula: la de pensar bien de mis semejantes, mientras la evidencia no me prueba lo contrario. De ahí que temiera que sólo las apariencias condenaban á usted; usted podría haber revuelto los papeles de la mesa, antes de su salida... ¡admitámoslo!... á media noche, y después, pudo muy bien Kipfere "junior" haber entrado, con otro, Kervepesy, por ejemplo; haber sido asesinado y robado. El hecho de obrar en poder de éste la suma que se sabía en el de aquél, robustecía esta opinión.

"Además: un hombre como usted, para dar un paso de esa naturaleza ha de tener motivos gravísimos. Y me puse á buscarlos.

"La casualidad—nuestro gran auxiliar—me llevó anoche al Ronaber, y me hizo oír, sin quererlo, una conversación que me instruyó de muchas cosas... entre otras de que la Bolsa lo ha arruinado á usted, hasta el extremo de que no le quedaba más que una de estas dos soluciones: alojarse una bala en el cerebro ó... casarse con una heredera millonaria, á quien no nombro, pero á quien todos conocemos."

Al oír esto Isabel lanzó un grito, dejándose caer medio desmayada en el respaldo del sillón. Fué una crisis momentánea, pasada la cual el detective continuó:

"Me resolví á jugar el todo por el todo; mandé á mi amigo Jobst al palco que usted ocupaba, para poder observar la cara que usted ponía al saber la noticia de la prisión del barón. Yo le vi á usted... y... valiéndome de un procedimiento reservado, salí del teatro y, me ingenié para... hacerme de los documentos... ó mejor, de uno y su borrador... que estaban en el escritorio de su casa particular: el primero "en un sobre azul, y el otro en uno de luto"... dentro de los cuales encontrará la justicia ahora unos papeles en blanco, á los que he tenido la precaución de poner mi firma."

El doctor Weiss quedó anonadado; quiso decir algo; pero no pudo.

"Estos documentos, prosiguió el detective, son el testamento del señor Kipfere, en el que nombra herederos á sus hijos Leopoldo é Isabel, con la obligación de que la fábrica siga siendo dirigida y "administrada" por su sobrino Neubert. Que ésta sea inenajenable y que los beneficios anuales se repartan en esta forma: 2/5 á Leopoldo, 2/5 á Isabel y 1/5 á Neubert, cuyo sueldo fija en 600 guldens mensuales, como mínimo."

Sobrevino una pausa, á cuyo fin el detective, levantándose, sacó del bolsillo los documentos, entregándolos al juez. Y prosiguió:

"Cuando tuve en mi poder esos papeles ya no dudé de que usted, doctor Weiss, se había introducido en el escritorio para robar el borrador, como "se robó" el original válido. Sorprendido, en el acto, por Kipfere... sobrevino el resto... Y ahora, me consideraría como el más feliz de los hombres, si usted me probara que cuanto acabo de decir no es sino un sueño; que usted no pretendía casarse con la señorita coheredera y que, siendo tan terminante la disposición testamentaria por lo que ésta y su hermano no podían vender la fábrica y sí sólo gozar de su renta, no veía usted por los suelos su plan de hacerse de los cientos de miles de "guldens" que necesitaba... y que ese testamento hacía ilusorios."

—

Al atardecer de este mismo día, cuando el juez iba á abandonar su despacho, le anunciaron que una dama deseaba unos minutos de audiencia.

Era Meta Falskinsky que llevaba el rostro envuelto en un velo, ocultando su radiante hermosura. Sus rasgos hasnonímicos tenían expresión de hondo pesar: sus movimientos eran lentos y pausados: diríasele, más que mujer, estatua; animada por un poderoso esfuerzo de voluntad.

—Vengo, señor juez, á solicitar permiso para visitar al detenido, doctor Carlos Weiss.

El juez vaciló algo antes de contestar. Sabía la amistad estrecha de Nota con el preso y un sentimiento de humanidad lo inclinaba á acordar el permiso solicitado. Pero, la ley era terminante: el preso estaba incomunicado.

—Lamento, señorita, no poder acceder á su deseo. Mientras dure la incomunicación, el procesado no podrá recibir visita alguna.

Esperaba una explosión sentimental: llanto, suspiros, súplicas... Pero no. Meta inclinó la cabeza, diciendo:

—Si la ley así lo prescribe no tengo más que acatarla. ¿Puedo pedir otra cosa?

Y sin esperar contestación se sacó un medallón que llevaba colgando del cuello y entregándolo, con la cadena, al juez:

—¿Será permitido enviar á mi amigo este recuerdo, como prueba de que no lo olvido en su desgracia?

Hizo saltar la tapa, enseñando que dentro iba sólo una miniatura.

El juez consintió, conmovido casi ante esta prueba de consecuencia hacia un ídolo caído.

—Inmediatamente voy á hacérselo entregar al detenido, señorita. Y, si quiera usted esperar un poco, quizá que... quiera algo para usted el doctor Weiss.

—No, señor: demasiado hace ya usted atendiendo á mi ruego. Me basta con que le entregue mi recuerdo. Y, gracias, de todo corazón.

Salió de la pieza manteniendo su aire de gran señora.

Al día siguiente los diarios seguían ocupándose con el mismo ardor del asunto Kipfere. Pero añadían una nota, encabezada, con titulares llamativas:

"Prisión y suicidio del verdadero asesino de Kipfere".

Decía la "Neue Freie Presse": "en las primeras horas de la noche yacía sobre su camastro el doctor Weiss, autor verdadero y confeso del asesinato del fabricante Kipfere".

La inamovilidad absoluta de su cuerpo llamó la atención del guardián, quien acercándose al detenido, pudo comprobar que estaba muerto y no dormido.

A la justicia corresponde comprobar oficialmente qué clase de muerte ha concluido con ese hombre: se habla de envenenamiento, acto que, según los diceres que circulan, no estaría exento de cierta nota romántica. Se habla de una película que ha conseguido anoche hacer llegar hasta el prisionero un medallón, con su retrato. Pero entre éste y la tapa posterior, dícese que había una senda dosis de arsénico."

En la sección de última hora, y bajo el título de

LA INCOGNITA RESUELTA

se leía en el mismo diario:

"La "divette" Meta Falkinsky, que es la beldad aludida en la nota referente al suicidio de Weiss, se ha suicidado también, valiéndose de veneno. En torno de este hecho se hacen comentarios que nos abstenemos de reproducir, guardando todo el respeto debido á la mujer, á la muerta y á la tumba que guardará, sólo Dios sabe, qué misterios."

—

Kervepesy después de sufrir una larga condena, por jugador y por tramposo, ha desaparecido de Europa.

—¿Encontrará en América, país de grandes regeneraciones por el trabajo, la suya?—preguntaba Neubert, de sobremesa.

—Esperémoslo así,—contestó Hofmeister, su comensal aquella noche.

—Kervepesy, intervino Isabel, madre ya de cuatro hermosísimos niños, es hombre de talento, pero le falta creo, energía para el gran trabajo de una regeneración. Además... está ya en una edad...

—Esperemos, sin embargo, que así sea,—concluyó Neubert.

EXCEPCIONAL

UN NUEVO SURTIDO DE

TRAJES PARA VARONES

DE TODAS FORMAS Y CLASES Á PRECIOS DE

GRAN OCASION

Trajes blusa rusa, brin en tonos claros ú obscuros, raya fantasía, pantalón corto.
Para 3 á 12 años..... $ 2.50

Trajes blusa rusa, brin galatea, rayado blanco y azul, cuello liso adornado, pantalón corto.
Para 3 á 10 años..... $ 3.25

Trajes blusa rusa, casimir gustos fantasía, pantalón corto.
Para 3 á 6 — 3.90 — 7 á 12 años — 4.50

Trajes saco, modelo inglés, en brin hilo crudo, cruzado, pantalón corto.
Para 5 á 8 — 5.90 — 9 á 12 años — 6.50

Trajes saco naval, brin galatea rayado blanco y azul, ó marrón y blanco, cuello liso adornado con trencillas, saco cruzado, botones dorados, pantalón corto.
Para 3 á 6 — 6.90 — 7 á 10 años — 7.50

Trajes blusa larga, brin liso varios tonos, cuello marino adornado con soutache, pantalón corto.
Para 2 á 4 años..... $ 6.90

Trajes blusa marinera, brin crudo liso, cuello azul adornado con trenrillas, pantalón corto.
Para 3 á 4 — 8.90 — 5 á 6 — 7.20 — 7 á 8 años — 7.50

Trajes blusa marinera, sarga azul cuello brin azul adornado con trencillas, pantalón corto.
Para 3 á 6 — 6.90 — 7 á 10 años — 7.50

Trajes cazador, casimir fantasía, pantalón corto.
Para 5 á 8 — 6.90 — 9 á 12 años — 7.50

Trajes saco chaleco y pantalón corto, casimir gustos fantasía
Para 10 á 12 — 10.90 — 13 á 14 años — 11.50

Trajes saco chaleco y pantalón corto, brin hilo crudo, liso ó raya fantasía
Para 10 á 12 — 10.90 — 13 á 14 años — 11.50

Trajes blusa marinera, casimir gris, cuello adornado, blusa y pantalón corto forrado
Para 3 á 6 — 10.90 — 7 á 10 años — 11.50

Trajes saco naval, sarga lana azul, peto corpiño blanco, cuello adornado, pantalón corto.
Para 3 á 6 — 12.50 — 7 á 10 años — 13.90

GRAN OCASIÓN

Traje de blusa marinera, en brin galatea, rayado blanco y azul, cuello y puño de brin liso, con trencillas blancas. Pantalón corto.
Para niños de 3 á 10 años. **3.90**

Chambergo en brin galatea, á rayas, formando juego con el traje. **1.20**

Medias cortas, de algodón negro liso, fuertes, especiales para varones
Para 3 á 5 — 0.40 — 6 á 9 años — 0.50

Sandalias cuero, de color, para niñas.
N.° 18 al 23 — 2.50 — 24 al 28 — 2.80 — 29 al 33 — 3.00 — 34 al 40 — 3.90

GRAN OCASION

Traje Cazador en brin, en rayas fantasía, fondo claro y obscuro. Pantalón corto. Para niños de 5 á 12 años **2.90**

Canotiers de paja rústic. muy linda forma **2.90**

Medias cortas, de algodón color cuero y negras, lisas muy fuertes. Para niños de 6 á 12 años. El par **0.60**

Botines box-calf negros, con cordones ó botones, para varones
N.° 25 al 31 — 4.90 — 32 al 37 — 5.90

CARLOS PELLEGRINI Y CORRIENTES, — BUENOS AIRES

A LA CIUDAD DE LONDRES

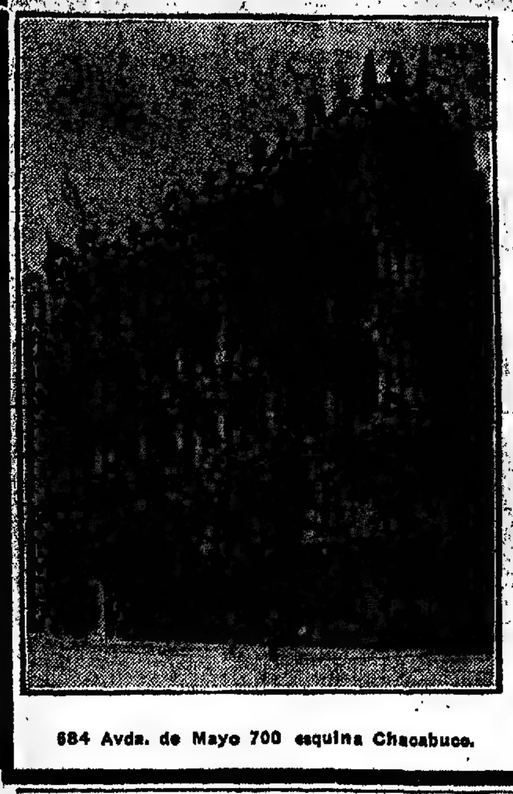

684 Avda. de Mayo 700 esquina Chacabuco.

BAZAR PARIS

LA CASA DE MODA

JUAN IMASSI

INAUGURACION del NUEVO LOCAL

EXPOSICION DE ALTAS NOVEDADES

Mármol, Lozas, Bronces, Porcelanas, Orfebrería, Cubiertos, Biscuits, Cristalería, Obras de Arte : : :

ARTEFACTOS PARA LUZ ELECTRICA

ESPECIALIDAD EN ARTICULOS PARA REGALOS

684 Avda. de Mayo 700 esq. Chacabuco

BUENOS AIRES

Dr. E. S. ZEBALLOS
Ha trasladado su estudio de abogado á la calle Santa Fe 1206, y lo atiende personalmente.

LUTOS

Las familias pueden solicitar que una de nuestras empleadas concurra á domicilio, para recibir órdenes, respecto á confección de lutos, dar precios y demás indicaciones del caso. En nuestro Anexo: Av. de Mayo, Perú y Rivadavia.

TAPADOS etamina completamente forrados $ 29.50
POLLERAS etamina, pura lana, á. . . . $ 7.90
CHALONES de crochet primer luto á. . . $ 27.50
TAPADO etamina primer luto á. . . . . $ 28.00
PAÑUELOS de etamina cinco puntas, á . . $ 13.50

Actualmente exposición de sombreros, tocas y gorras para luto y luto aliviado.

GATH & CHAVES
SOCIEDAD ANONIMA
Buenos Aires
Santiago de Chile--Londres--París

"LOS LUTOS"

443 C. Pellegrini 445
Unión Telef. 1873 (Libertad)

Al domicilio de las familias que lo soliciten concurrirá una de nuestras empleadas, con toda clase de artículos de luto, presupuestos de confecciones, etc. Apareció el catálogo No. 10, se remite gratis.

Tapados primer luto $ 38
"LOS LUTOS"

AVISOS FUNEBRES

SEPELIOS

LUIS RODRIGUEZ DE LA TORRE—q. e. p. d.—Falleció el 9 de Noviembre de 1913—Confortado con los auxilios de la Santa Religión y la bendición papal—Su esposa Celsa Varela de Rodríguez de la Torre; sus hijos Luis Guillermo y María Celsa; sus hermanos José, Amora, Miguel, Sofía Rodríguez de la Torre de Molinari, Benjamín y Carlos Rodríguez de la Torre; sus hermanos políticos, tíos, sobrinos y demás deudos, invitan á sus relaciones á acompañar sus restos al cementerio del Norte mañana martes 11, á las 9.45 a. m. En la capilla del Carmen se dirá una misa de cuerpo presente á las 10. Casa mortuoria: Montevideo 1025. El duelo se despedirá por tarjeta. Se ruega no enviar coronas. Nota—En la Compañía Nacional, Bartolomé Mitre 1133 y Alsina y Catamarca, habrá carruajes.

MARIA DEBENEDETTI DE QUARTINO—q. e. p. d.—Falleció el 9 de Noviembre de 1913—Sus hijos Florentina Q. de Debenedetti, Salvador, Luis, Rómulo y José; sus hijos políticos Agustín Debenedetti, Manuela P. de Quartino y Sara B. de Quartino; sus nietos, hermanos, hermanos políticos, sobrinos y demás deudos invitan á sus relaciones á acompañar los restos de la extinta al cementerio del Norte, hoy lunes 10 de Noviembre, á las 4.30 p. m. Casa mortuoria, Belgrano 2331. El duelo se despedirá por tarjeta. Se ruega no enviar coronas. Nota: En la Compañía Nacional B. Mitre 1133 y Alsina y Catamarca, habrá carruajes.

ALBERTO C. FERRARIO—q. e. p. d.—Falleció en Gravedona (Italia), el 18 de Julio de 1913—Sus padres José Ferrario y Bernardina Rossi de Ferrario, sus hermanos doctor Alfredo E. Ferrario, Heriberto, Arnaldo, Julio y Alcira, su hermano político, Antonio C. Malosetti, sobrinos y demás deudos, invitan á sus relaciones á acompañar los restos del extinto al cementerio del Norte, mañana martes 11 de Noviembre, á las 9 a. m. El cortejo fúnebre partirá de la estación Constitución á la hora indicada. En la iglesia de N. S. de la Concepción se dirá una misa de cuerpo presente á las 10 a. m. Se ruega no enviar coronas. Unica invitación. El duelo se despedirá por tarjeta. Nota—Carruajes en la empresa de Iribarne y Cía., Tacuarí 344 y sucursal Belgrano, Cabildo 1873.

MANUEL DOMINGUEZ—q. e. p. d.—Falleció en Carlos Casares el 8 de Noviembre de 1913—Su esposa María Claudina Núñez de Domínguez, sus hijos Ana Claudina, José Manuel y Marina, su señora madre política, Claudina M. Núñez, sus hermanos Antonio, José y Antonio Domínguez, sus hermanos políticos Alejandro T. Núñez y Augusta N. de Zambrano, tíos, sobrinos y demás deudos, invitan á sus relaciones á acompañar los restos del extinto al cementerio de Flores hoy lunes 10, á las 3 p. m. En la basílica de San José de Flores se dirá una misa de cuerpo presente. El duelo se despedirá por tarjeta. Se ruega no enviar coronas. Casa mortuoria: Fray Cayetano 45. Nota—Carruajes en la empresa de Iribarne y Cía., Tacuarí 344 y sucursal Belgrano, Cabildo número 1873.

SERAFINA FOURCADE—q. e. p. d.—Falleció el 9 de Noviembre de 1913—Confortada con los Santísimos Sacramentos y la bendición papal—Sus padres Lorenzo Foutcade y María L. de Fourcade; sus hermanos presbítero Juan B. y María Fourcade, tíos, primos y demás deudos invitan á sus relaciones á acompañarlos á conducir los restos de la extinta al cementerio del Norte hoy lunes 10 del corriente, á las 4 p. m. Unica invitación. El duelo se despedirá por tarjeta. Casa mortuoria: Chicliana 3655. Nota—Carruajes en la empresa de Iribarne y Cía., Tacuarí 344 y sucursal Belgrano, Cabildo 1873.

JOSE ALAMANCOS—q. e. p. d.—Falleció en Mones Cazón el 8 de Noviembre de 1913—Su esposa María Pombo de Alamancos, su señora madre y hermanos (ausentes), hermanos políticos, tíos, primos y demás deudos, invitan á sus relaciones á acompañarlos á conducir los restos del extinto al cementerio del Oeste hoy lunes 10 del corriente á las 3 p. m. El cortejo fúnebre partirá de la estación Compañía General de Ferrocarriles (Trocha Angosta, Vélez Sársfield y Suárez), á la hora indicada. Se ruegan no enviar coronas. El duelo se despedirá por tarjeta. Nota—Carruajes en la empresa de Iribarne y Cía., Tacuarí 344 y sucursal Belgrano, Cabildo 1873.

MARCOS BENITEZ—q. e. p. d.—Falleció el 8 de Noviembre de 1913—Su señora madre Plácida Franco de Benítez, sus hermanos Ramón H. y Saluatiano Benítez, primos, sobrinos y demás deudos, invitan á sus relaciones á acompañarlos á conducir los restos del extinto al cementerio del Oeste hoy lunes 10, á las 9 a. m. El duelo se despedirá por tarjeta. Se ruega no enviar coronas. Casa mortuoria: Báez 174 (Palermo). Nota—Carruajes en la empresa de Iribarne y Cía., Tacuarí 344 y sucursal Belgrano, Cabildo 1873.

ABELARDO JALABERT—q. e. p. d.—Falleció el 8 de Noviembre de 1913, confortado con los auxilios de la Santa Religión. — Sus hijos Ricardo y Elena Jalabert, su nuera política María Wells de Jalabert, sus nietos Ricardo, María Carmen y Raúl Jalabert, sus hermanos, sobrinos y demás deudos, invitan á sus relaciones á acompañar los restos del extinto al cementerio de Flores, hoy lunes 10, á las 9 a. m. En la iglesia de N. S. del Carmelo (Charcas y Pueyrredón) se dirá una misa de cuerpo presente á las 9.30 a. m. El duelo se despedirá por tarjeta. Unica invitación. Casa mortuoria, Viamonte 2774. Nota: Carruajes en la casa Miras Hnos. y Cía., Balcarce 212. v10

NELIDA BIANCHI—q. e. p. d.—Falleció el 9 de Noviembre de 1913—Sus padres Silvio Bianchi y Emilia Euvalde de Bianchi; sus hermanos Lilia de Telesa y Alma Delma; sus abuelos Augusto Euvalde y Juana M. de Euvalde; sus tíos, primos y demás deudos, invitan á sus relaciones á acompañar los restos de la extinta al cementerio del Oeste hoy lunes 10, á las 2 p. m. Casa mortuoria: Treinta y Tres 550. Unica invitación. El duelo se despedirá por tarjeta. Nota—Carruajes en la empresa Luis Barberis, Belgrano 3783.

FRANCISCA DEFALCO DE CERONE—q. e. p. d.—Falleció el 9 de Noviembre de 1913—Sus hijos Felisa C. de Spinelli y Domingo (presentes), y José Cerone (ausente); sus hermanos políticos Angel Spinelli y Regina Montaña, sus nietos Josefa, Pascual, Francisco, Vicente, Carmen, Angel, Félix, Luisa, y Antonio Spinelli y Teresa, Francisco y Catalina Cerone; primos y demás deudos, invitan á sus relaciones á acompañar los restos de la extinta al cementerio del Oeste hoy lunes 10, á las 9.15 a. m., previa misa de cuerpo presente que se rezará en la iglesia de San Carlos á las 9.30 a. m. Casa mortuoria: México 3771. Unica invitación. El duelo se despedirá por tarjeta. Se ruega no enviar coronas. Nota—Carruajes en la empresa Luis Barberis, Belgrano 3783.

CRISTOBAL CATALDO—q. e. p. d.—Falleció el 9 de Noviembre de 1913—Sus padres Carmelo Cataldo y Antonia P. de Cataldo, sus hermanos José, Angela C. de Dell'Grosso, Lorenzo, Tomasa C. de Capobianco, Vicente, María y Antonia Cataldo; sus hermanos políticos Juan Dell'Grosso, Geremías Capobianco, Agustina F. de Cataldo é Isabel G. de Cataldo, tíos, primos y demás deudos invitan á sus relaciones á acompañar los restos del extinto al cementerio del Oeste hoy lunes 10, á las 3.30 p. m. El duelo se despedirá por tarjeta. Se ruega no enviar coronas. Casa mortuoria: Constitución 5144. Nota—Carruajes en la empresa de Salvador Marino y Cía., Rivadavia 2681 y de M. Alcaro, Rivadavia 1858.

LUIS TAVERNA—q. e. p. d.—Falleció el día 8 de Noviembre de 1913—Su padre Domingo Taverna, su señora madre Teresa L. de Taverna; sus hermanos Angel, Domingo, María, Carmen, Rómulo, Atilio, Teresa, Rosa, José, Erasmo, Ricardo Taverna; su hermana política Rosa C. de Taverna; sus tíos, primos, sobrinos y demás deudos, invitan á sus relaciones á acompañar los restos del extinto al cementerio del Oeste hoy lunes 10, á las 2 p. m. Casa mortuoria: España 257. El duelo se despedirá por tarjeta. Se ruega no enviar coronas. Nota—En la empresa de F. Cánopa habrá carruajes disponibles, calle Asara 258.

VICTORIA ARATA DE SPINETTO—q. e. p. d.—Falleció el 9 de Noviembre de 1913—Sus hijos Clelia S. de Moret, Ilia S. de Alegre, Irene S. de Wilkinson y Luis; su hijo político José J. Wilkinson, sus nietos, su hermana Irene A. de Malatesta (ausente), sus hermanos políticos, sobrinos, las familias de Spinetto y Monteverde y demás deudos invitan á sus relaciones á acompañarlos á conducir los restos de la extinta al cementerio del Norte hoy lunes 10 del corriente á las 9.15 a. m. En la iglesia de N. S. del Pilar se dirá una misa de cuerpo presente á las 10.30 a. m. Se ruega no enviar coronas. Unica invitación. El duelo se despedirá por tarjeta. Casa mortuoria: Sud América 1048 (Flores). Nota—Carruajes disponibles en la empresa de Iribarne y Cía., Tacuarí 344 y sucursal Belgrano, Cabildo 1873.

ROSA A. DE MALESPINA—q. e. p. d.—Falleció el 9 de Noviembre de 1913—Confortada con los auxilios de la Santa Religión—Sus hijos Catalina M. de Gandolfo, Ernesta M. de Nanci, Laura M. de De Ferrari, Pablo, Domingo, Emilia M. de De Ferrari y Ernesto; sus hijos políticos, nietos, sobrinos y demás deudos invitan á sus relaciones á acompañarlos á conducir los restos de la extinta al cementerio del Norte hoy lunes 10 del corriente, á las 4 p. m. Se ruega no enviar coronas. El duelo se despedirá por tarjeta. Casa mortuoria: Carmiento 1847. Nota—Carruajes en la empresa de Iribarne y Cía., Tacuarí 344 y sucursal Belgrano, Cabildo número 1873.

PEDRO SEMINARIO—q. e. p. d.—Falleció en Lomas de Zamora el 9 de Noviembre de 1913—Su esposa Margarita Brana de Seminario, sus hijos Alberto Pedro, Rodolfo, Miguel, Raúl, Enrique y Pedro Horacio, sus hermanos Santiago, María, Valentina S. de Mendiharat, Asunción S. de Beguiristain y Carlos; sus hermanos políticos, tíos y demás deudos, invitan á sus relaciones quieran acompañarlos á conducir los restos del extinto al cementerio del Oeste hoy lunes 10 del corriente, á las 9.30 a. m. El cortejo fúnebre partirá de la estación Constitución á la hora indicada. En la iglesia de N. S. de la Concepción se dirá una misa de cuerpo presente á las 10 a. m. Se ruega no enviar coronas. Unica invitación. El duelo se despedirá por tarjeta. Nota—Carruajes en la empresa de Iribarne y Cía., Tacuarí 344 y sucursal Belgrano, Cabildo 1873.

RUPERTA RAMIREZ DE ANDINO—q. e. p. d.—Falleció el 9 de Noviembre de 1913—Sus hijos Pedro N. y Daniel (ausentes), Moisés, Antonio, Andrés, Teresa, Lola, Querima, sus hermanos Ramón y Mercedes Ramírez, sus hijos políticos Paz C. de Andino, Serafina G. de Andino, Fortunato R. de Andino y José F. Moya; sus nietos, sobrinos y demás deudos, invitan á sus relaciones á acompañar los restos de la extinta al cementerio del Oeste hoy lunes 10, á las 5 p. m. Unica invitación. Casa mortuoria: Monroe 4977 (Villa Urquiza). El duelo se despedirá por tarjeta. Nota—Carruajes en la empresa Sivori, Rivadavia 8878, Belle Vista 1977 y avenida Chicago 6558.

EMILIA DACHE.—q. e. p. d.—Falleció el 9 de Noviembre de 1913.—Sus amigos Ramón Caseres y Juana Tarrago de Caseres, invitan á sus relaciones á acompañar los restos de la extinta al cementerio del Oeste, hoy lunes 10 de Noviembre á las 2 p. m. Favor que será agradecido. El duelo se despedirá por tarjeta. Casa mortuoria, Loria 1650. Nota: Carruajes disponibles en la empresa Lázaro Banchero y Cía., Garay 3257.

ORESTE S. FRANCESCHI, estudiante de Medicina de 3er. año—q. e. p. d.—Falleció el 9 de Noviembre de 1913—Benedicta R. de Franceschi, padre (ausente); Rosa Franceschi é Isolina F. de Reibel, hermanos, ausentes; sus primos, tíos y demás deudos, invitan á sus relaciones á acompañar los restos del extinto al cementerio del Oeste hoy lunes 10, á las 3 p. m. Unica invitación. El duelo se despedirá por tarjeta. Se ruega no enviar coronas. Casa mortuoria: Lavalle número 2876. Nota—Carruajes en la empresa Manuel Costa y Cía., Rioja 170.

ANGEL GALLI—q. e. p. d.—Falleció el 9 de Noviembre de 1913—Su esposa Dominga M. de Galli, sus hijos Juan, Pedro, Angela G. de Guarizo, Emilio, Angel y Dominga G. de Bordigoni, hijos é hijas políticas Luisa P. de Galli, Emilio Guerizoli, Rufina S. de Galli, Ana R. de Galli y Humberto Bordigoni, nietos, hermanos, sobrinos y demás deudos, invitan á acompañar los restos del extinto al cementerio del Oeste hoy lunes 10, á las 3.30. Se ruega no enviar coronas. Casa mortuoria: 25 de Mayo 336. El duelo se despedirá por tarjeta. Nota—Carruajes en la empresa Agustín Abel y Cía., Triunvirato 8683.

ANTONIO SANTOIANNI—q. e. p. d.—Falleció el 9 de Noviembre de 1913—Su esposa Vicenta Banosa, sus hijos Blas, Manuel, Antonia, S. de Abate, Carmen, y Angela Santoianni, sus hijos políticos Angela M. de Santoianni, Angela De B. de Santoianni y Antonio Abate, sus hermanos Manuel, Francisca S. de Civilio, José Civilio, María S. de Pietrajalla y Gerardo Pietrajalla, sus nietos, sobrinos, primos y demás deudos, invitan á sus relaciones quieran acompañar los restos del extinto al cementerio de Flores hoy lunes 10, á las 4 p. m. Unica invitación. El duelo se despedirá por tarjeta. Casa mortuoria: Lafuente 344. Se ruega no enviar coronas. Nota—Carruajes en la empresa de Luis Tarulla y Hno., Rivadavia número 7206.

MISAS Y FUNERALES

JUAN HOURS—q. e. p. d.—Falleció el 12 de Noviembre de 1911.—Su esposa Nieves J. de Hours, su hijo Juan H. Hours y demás deudos, invitan á sus relaciones á las misas que en sufragio de su alma se dirán el 13 de Noviembre de 1913 de 7 á 8,30 en el templo de Nuestra Señora de la Concepción. Unica invitación.

TOMAS A. CIOCCA—q. e. p. d.—Falleció en Burzaco el 11 de Noviembre de 1912.—La familia invita á sus relaciones á asistir á las misas que en sufragio de su alma se celebrarán en la iglesia de la Inmaculada Concepción de Burzaco, el día 12 de Noviembre, de 8 á 10 a. m. La familia asistirá á la última misa. El duelo se despedirá por tarjeta. v12

FRANCISCO G. MURATURE—q. e. p. d.—Falleció el 13 de Noviembre de 1913.—Su esposa Rosa V. de Murature, su hija María Rosa M. de Murature, su hijo político José Luis Murature y demás deudos invitan á sus relaciones á las misas que en sufragio de su alma se dirán el miércoles 12 de Noviembre, de 7 á 10 a. m. en la iglesia de San Miguel. La familia asistirá á la última misa. v12

LUIS LOMAZZI.—q. e. p. d.—Falleció el 30 de Octubre de 1913.—Su esposa Palmira Costa de Lomazzi, sus hijos Luis A., Amelia A., Dora A., Rodolfo A., y Celia A. Lomazzi, sus hermanos políticos, tía, sobrinos, primos y demás deudos, ruegan á sus relaciones quieran asistir al funeral, que en sufragio de su alma se celebrará el jueves 13 de Noviembre, á las 10 a. m., en la iglesia de Nuestra Señora de Balvanera. El duelo se despedirá por tarjeta. v13

MARGARITA FERRER DE CAPRARIO—q. e. p. d.—Falleció el 11 de Noviembre de 1912.—Su esposo Luis Caprario, su hijo Carlos T., su hermana Celia F. de del Campo, sus demás hermanos y hermanos políticos (ausentes), primos, sobrinos y demás deudos, invitan á sus relaciones quieran asistir al funeral de cabo de año que en sufragio de su alma se celebrará en la iglesia de Nuestra Señora de la Merced, el miércoles 12 del corriente, á las 10 a. m. Favor que agradecerán. El duelo se despedirá por tarjeta. v12

ALBERTO MUÑIZ.—q. e. p. d.—Falleció el 29 de Octubre de 1913.—Su esposa María Elena Castro Videla de Muñiz, sus hijos María Elena y Alberto, sus padres Ricardo A. Norton y Margarita B. de Morton, sus padres políticos Carlos Z. Castro y Felisa F. de Castro, hermanos, tíos y demás deudos, invitan á sus relaciones á las misas que en sufragio de su alma se celebrarán hoy lunes 10 de Noviembre en la iglesia de San Nicolás. La familia asistirá á la misa de 10 a. m. Favor que agradecerán. v10

MATILDE FOREST DE RUIZ DE LOS LLANOS—q. e. p. d.—Falleció el 31 de Octubre de 1913.—Sus hijos Rafael, Matilde y Mario Ruiz de los Llanos, sus hijos políticos Raquel Davison de Ruiz de los Llanos y Julio Ruiz de los Llanos, sus nietos, su hermana Penélope F. de Menchaca, hermanos políticos, sobrinos y demás deudos, ruegan á sus relaciones quieran asistir al funeral que en sufragio de su alma se celebrará en la iglesia de San Miguel, hoy lunes 10 de Noviembre, á las 10 a. m. El duelo se despedirá por tarjeta. v10

MAGDALENA RAFFO DE CARROZZO—q. e. p. d.—Falleció el 12 de Noviembre de 1913, confortada con los auxilios de la santa religión.—Su hijos Juan, Agustín, Rosa C. de Taladrid, Estela y Clotilde, sus entenados Pedro, Luisa C. de Raffo y María C. de Martínez, hijos políticos, nietos, hermanos, hermanos políticos y demás deudos invitan á sus relaciones al funeral de cabo de año que en sufragio de su alma se celebrará en la basílica del Santísimo Rosario (Santo Domingo), el miércoles 12 del corriente, á las 10 de la mañana. Favor que se agradecerá. El duelo se despedirá por tarjeta. v13

TERESA GIORDANO DE GARAVANO—q. e. p. d.—Falleció el 11 de Junio de 1913—Su esposo Antonio Garavano, sus hijas Antonio F., Elisa, Mercedes G. de Garavano, María J., Angélica G. de Rosso, Pedro, Adela, Teresa y Luis Alberto Garavano, sus hijos políticos Adela Ferrando de Garavano, Emilio Garavano y Carlos A. Rosso, sus hermanos Luisa G. de Garavano, José y Teodoro Giordano, sus hermanos y hermanas políticos, sus nietos, sobrinos y demás deudos, invitan á sus relaciones á rogar por el alma de la extinta en las misas y funeral que se celebrarán en la basílica de San José de Flores el 12 de Noviembre de 1913, de 8.30 á 10 a. m. La familia asistirá al funeral. Favor que se agradecerá. El duelo se despedirá por tarjeta. v12

FILTRO MALLIÉ

PASTEURIZADOR

Superior á todos los demás filtros.—El único que impide la trasmisión de enfermedades por medio del agua.

DEPOSITO PARA MENAJE

Las mejores referencias, Las más altas recompensas en las Exposiciones

EXPOSICION UNIVERSAL de Paris de 1900
Fuera de Concurso -- Miembro del Jurado
EXPOSICION FRANCO-BRITANICA 1908
DOS GRANDES PREMIOS

Grifo para MENAJE á presión

En venta en BUENOS AIRES en todas las buenas casas de artículos de menaje.

Vaseline

Chesebrough
Blanca Perfumada

Para mantener la piel saludable y en buenas condiciones use la Vaseline Chesebrough.
Es el ungüento mejor y más puro que se produce.
La Vaseline BLANCA PERFUMADA está delicadamente aromatizada, suavizando el cutis como ninguna otra.
Pruébela en la cara y las manos después de haber estado al aire y vea cuán suave y aterciopelado queda el cutis.

No pida sino la Vaseline Chesebrough. Los sustitutos impuros son peligrosos. Exija que sea la verdadera Vaseline en su envoltura legítima que lleva el nombre de

CHESEBROUGH MFG. CO. (Consolidated)
Nueva York — Londres — Moscow — Montreal

TODAS LAS
HERNIAS
QUEBRADURAS
Se curan radicalmente y sin operarlas

En todas edades y sexos con el sistema del Dr. E. Dueñas, único reconocido por las eminencias médicas, premiado con 4 medallas de oro. Consultas todos los días de 4 á 5. Domingos de 9 á 12. Cangallo 787, Buenos Aires. Atiende por correo.

Anis del Mono
ES EL MEJOR
Sgo. Mazzei y Hno.

Dr. E. LOZANO

Enfermedades de mujeres y nerviosas. Afecciones bronquiales y pulmonares de adultos y niños. PARAGUAY 1269, de 2 á 4

ESTOMAGO

Enfermedades y cirugía de vientre
DR. CORBELLINI
CORRIENTES 1943
A las 9 a. m. y á las 4 p. m. v2dic

Dr. MAIDANA

Jefe de los servicios de garganta, nariz y oído de los hospitales Francés y Rivadavia. Consultas de 3 á 4, Carlos Pellegrini 1043.

Doctor CABAUT

Especialista en enfermedades de los OJOS, ANTEOJOS, etc. Oculista del hospital Francés. CARLOS PELLEGRINI 554, de 1 á 5, U. T. 888 (Libertad). v16

Oído, Nariz y Garganta

Dr. A. Martini, de los hospitales de Turín y de Génova. Especialista en enfermedades de oído, nariz y garganta. (Hospital Italiano). Director del mismo servicio del Hospital Pedro Fiorito. v27 Nbre.

EL PROGRESO

Bmé. Mitre y Esmeralda

ULTIMA SEMANA DE VENTA

CLAUSURA DEFINITIVA

SABADO 15 de NOVIEMBRE

PARA APROVECHAR DE LAS NUMEROSAS OCASIONES QUE OFRECEMOS EN TODAS NUESTRAS SECCIONES, ACONSEJAMOS A NUESTRAS FAVORECEDORAS, QUE SE APRESUREN DE VISITAR NUESTRO ESTABLECIMIENTO

REBAJAS DESCONOCIDAS HASTA HOY!!

NOTA. La casa quedará abierta TODO el día martes 11 de Noviembre

LA DIRECCION

BRAVO BARROS & Cía.

V. S. Lobato & Cía.

AVISOS NUEVOS

HOY — JUDICIAL, EN LOS

Toldos, 1112 hectáreas. El establecimiento "El Porvenir", á 30 cuadras al SE de la estación O'Brien y á pocas horas de la Capital. Campos especiales para todo destino, con puestos abundantes y aguas dulces. Tienen alambrados, poblaciones, maquinarias y mejoras de importancia. Base retasada $ 143.344.80 oro sellado (pesos 325.779.04 m|n. ó sea $ 292 la hectárea).

HOY, á las 3, en nuestro hall. — BRAVO BARROS y Cía. 1p

TRIUNVIRATO, CANNING,

Vera. Velasco y Serrano.—13 lotes distribuidos en 6 manzanas. Todos con adoquinado al frente. Tranvías eléctricos por Triunvirato y Canning y en construcción por Vera y Velasco. Venta como judicial, por división de condominio entre los herederos de doña Dolores H. de Pietranera. Sin base. Para liquidar resueltamente.

EL DOMINGO 16 de Noviembre, á las 3, en los mismos terrenos. Frente á Triunvirato, números 672 á 677, entre Acevedo y Malabia. Un lote de 821 v. c. Las construcciones son del inquilino. Produce 175 pesos mensuales de renta. Frente á Canning: núm. 573, entre Velasco y Aguirre. Un lote de 1209 v. c. unas construcciones pertenecen á los inquilinos. Renta $ 100 mensuales, con contrato hasta Mayo próximo. Frente á Vera: un lote de 422 v. c. entre las calles Serrano y Thames y dos lotes más entre las de Malabia y Acevedo, con superficies de 467 y 1066 v. c. Las construcciones son de los inquilinos. Este último tiene contrato hasta Agosto de 1918, á razón de $ 10 mensuales. Frente á Serrano entre Vera y Velasco. Dos lotes de 300 y 493 varas cuadradas. Frente á Velasco: dos lotes de 286 v. c., entre las calles Malabia y Acevedo; tres lotes de 325 v. c. entre las de Acevedo y Gurruchaga, siendo las construcciones del inquilino, y un lote de 534 v. c. entre las de Gurruchaga y Serrano. Títulos perfectos. Escrituras por ante la oficina de don Ramón López. Informes y planos, 351 San Martín 361.—BRAVO BARROS y Cía. n19

ENTRE RIOS Y PROGRESO

Judicial.—Cuatro lotes de terreno. Dos con frente á cada calle. Con dimensiones adaptables á todo género de edificación. Orden del juez doctor Beltrán, secretaría Espeche, Julio Carlos Astiz con Víctor M. Decio. Bases de $ 21.173.34 á $ 30.964.67 cada lote.

EL DOMINGO 16 de Noviembre, á las 4, en los mismos terrenos. Con frente á Entre Ríos: dos lotes de 10 m. (11x54) de frente por 40m40 (48x65) á 42m75 (49x36) de fondo. Superficies de 464.47 y 477.38 metros cuadrados (619.32 y 636.54 varas cuadradas). Bases $ 20.536.40 el lote 1 y pesos 29.964 el lote 2, que equivale á $ 43.95 y $ 48.64, respectivamente, los 75 decímetros cuadrados, ó sea la vara cuadrada. Con frente á Progreso: dos lotes de 14m37 (14x19) de frente por 34m36 (39x67) á 37m20 (42x95) de fondo. Superficies de 397 y 471.51 metros cuadrados (529.36 y 628.71 varas cuadradas). Bases $ 21.173.34 el lote 3 y $ 21.947.20 el lote 4, que equivale á $ 40 los 75 decímetros cuadrados, ó sea la vara cuadrada. Las construcciones existentes no entran en la venta. Escrituras por ante la oficina del señor Porfirio López. 8 o|o á cuenta de precio y 2 o|o de comisión. Informes y planos, 351 San Martín 361.—BRAVO BARROS y Cía. n10

CASAS

CORDOBA 964 ENTRE SUI-

pacha y Carlos Pellegrini. Una casa con edificio antiguo y 573 varas cuadradas de terreno. Lo más indicado para una gran casa de renta. Base, $ 110.000, mitad al contado y mitad á un año con garantía hipotecaria y 8 por ciento de interés, por semestres anticipados.

EL SABADO 15 de Noviembre, á las 3 de la tarde, en nuestro hall, 351 San Martín 361. 8x37 por 63x50. Ad corpus. Once piezas, hall, cocina con económicas, dos patios de mosaico y dependencias. Visítese de 2 á 4. Títulos perfectos. Informes, 351 San Martín 361.—BRAVO BARROS y Cía.

GRAN CASA HABITACION

en Belgrano. Con frente á las avenidas Vértiz y Gutenberg y á la calle Pinó; en el vértice formado por las dos primeras. Sobre los jardines del Golf Club y entre los palacetes de Lainez, Lacroze y otros. A 4 cuadras de la estación del F. C. C. A. Edificio amplio, con jardines, garage y otras comodidades. Base, pesos 100.000, de la que se deducirá una hipoteca de $ 64.000 pesos en cédulas argentinas, con cuya hipoteca se deberá continuar. El excedente podrá pagarse así: $ 30.000 al contado y el resto en dos cuotas iguales á 6 y 12 meses de plazo, con pagarés hipotecarios y 8 1|2 por ciento anual, por semestres adelantados.

EL SABADO 15 de Noviembre á las 3 en nuestro hall 351 San Martín 361, 34x38 á Vértiz, 25x39 á Gutenberg. 56x62 Pinó y 48x75 en el otro costado. Superficie 1.382 v. Ad corpus. Vestíbulo, sala, comedor, escritorio, 8 dormitorios, 2 cuartos de baño, con instalaciones, gran patio central con claraboya corrediza, despensa, cocina, 4 piezas altas de servicio, amplio garage con depósito de nafta, y piezas para chauffeur. Construcción sólida, cielos rasos de yeso, celosías en todas las puertas y ventanas, pisos de pinotea, mármol y mosaico, agua corriente y luz eléctrica. La avenida Vértiz tiene macadam y lámparas de arco y la de Gutenberg, está adoquinada. Visítese á toda hora.—Está desocupada. Títulos perfectos. Informes en nuestra casa.—BRAVO BARROS y Cía. n6

LAVALLE 1445—JUDICIAL

Entre Uruguay y Paraná. A media cuadra del Palacio de los Tribunales. Edificio en construcción, con estructura metálica. Juez doctor Balarino, secretaría Dobranich, juicio Banco El Hogar Argentino con don Emilio E. Martínez y doña Adela Patrona Gómez y Romero de Martínez. Base $ 91.827.81.

EL JUEVES 30 de Noviembre á las 3, en nuestro hall, 351 San Martín 361. Mide según títulos 7m587 (8x75) por 58m45 (67x50) y según tasación 7m60 (8x77) por 55m80 (64x43) y 7m37 (8x50) en el contrafrente. 8 o|o á cuenta de precio y 2 o|o de comisión. Informes 351, San Martín 361.—BRAVO BARROS y Cía. n9

GODOY CRUZ 2818|22, entre

Juncal y Beruti. Una buena propiedad para renta. A una cuadra de la Av. Santa Fe, y á cuatro y media de la plaza Italia. Edificio moderno de altos, recién construído. Base pesos 35.000 de la que se deducirá una hipoteca de $ 30.000 que vence el 26 de Mayo de 1916, con 6 o|o de interés por semestres anticipados, con la que debe continuar el comprador. Renta 420 $ mensuales, esto es, pesos 5.040 al año.

EL SABADO 15 de Noviembre, á las 3 en nuestro hall 351 San Martín 361. 10 varas por 24. Ad corpus. Bajos: vestíbulo con cristales ingleses, sala, comedor, 3 dormitorios, baño con instalaciones, cocina con económica, 2 piezas altas de servicio y patio de mosaico. Altos: igual distribución que la casa baja, más un escritorio.

Frente imitación piedra, celosías metálicas, carpintería de cedro, cielos rasos de yeso, muros empapelados, pisos de pino de tea y mosaicos, escalera de mármol, celosías, termotor con bomba y tanque, campanillas y luz eléctrica. Visítese de 2 á 5 p. m. Títulos perfectos. Informes, 351 San Martín 361.—BRAVO BARROS y Cía. n7

PASCO 1484 — ENTRE Cons-

titución y Pavón. Una casa de familia, de construcción moderna. Desocupada. 4 cuadras al Oeste de la Avenida Entre Ríos. Base, $ 20.000, de la que se deducirán $ 9.000 en cédulas serie L, pudiéndose dejar en segunda hipoteca $ 6.000 á 1, 2, 3, 4 ó 5 años de plazo, con 7 por ciento de interés, por semestres anticipados, cancelable en cualquier momento sin pérdida de intereses.

EL DOMINGO 16 de Noviembre, á las 4, en la misma propiedad. 10 varas por 20. Ad corpus. Vestíbulo, 4 habitaciones, baño, cocina, pieza alta de servicio y patio de mosaico. Frente imitación piedra, carpintería de cedro, cielos rasos de yeso, pisos de pino de tea encerados, muros empapelados y celosías. Visítese. Llaves en el almacén de la esquina, Pavón 3200. Títulos perfectos. Informes, 351 San Martín 361.—BRAVO BARROS y Cía. n3

LAVALLE 3073 — JUDICIAL

—Entre Anchorena y Bermejo. Edificio antiguo, para renta, con muy lindas dimensiones. A una cuadra de la avenida Corrientes y á 3 de la de Pueyrredón. Juez doctor Juan Carlos Lagos, secretaría, doctor Berretervide, testamentaría de doña Angela Carcagno de Laviuzza. Base, pesos 14.782.67. Según informes del inquilino, produce $ 150 mensuales.

EL DOMINGO 7 de Diciembre, á las 4, en la misma propiedad 8m66 (10 varas) por 24m48 (28x24) en un costado y 25m11 (29 varas) en el otro. Superficie 214.47 m. c. (256.23 v. c.). Cuatro plazas de material, cocina de madera, baño y dos patios. Aguas corrientes y cloacas. Visítese. 8 por ciento de comisión. Informes, 351 San Martín 361.—BRAVO BARROS y Cía. n7

BUENA CASA EN LOMAS —

Castelli 768, entre San Martín y Alvear. A 3 cuadras al Oeste del bulevar Gral. Rodríguez, á 5 de la plaza 4 Iglesia y 10 al Oeste de la estación. Base $ 10.000, de cuya suma se deducirá una hipoteca de $ 6000 á favor de la Sociedad Crédito Inmobiliario Sud-americano, con la que puede continuar el comprador. El excedente de la hipoteca podrá abonarse mitad al contado y mitad á un año, con hipoteca y 7 o|o de interés, por semestres anticipados.

EL DOMINGO 16 de Noviembre á las 5, en la misma propiedad. 17 varas por 43. Ad corpus. Sala, comedor, 3 habitaciones, baño, despensa, cocina, pieza de servicio y lavadero. Frente imitación piedra, cielos rasos y pisos de pino de tea, galería de cristales, patio de mosaico, entrada para coche, altillo, luz eléctrica y aguas corrientes. Visítese. Títulos perfectos. Informes 351 San Martín 361 ó en Lomas, Av. Meeks 66.—BRAVO BARROS y Cía. n9

EL DOMINGO 16 de Noviembre, á las 4, en la misma propiedad. 10 varas por 20. Ad corpus. Vestíbulo, 4 habitaciones, baño, cocina, pieza alta de servicio y patio de mosaico. Frente imitación piedra, carpintería de cedro, cielos rasos de yeso, pisos de pino de tea encerados, muros empapelados y celosías. Visítese. Llaves en el almacén de la esquina, Pavón 3200. Títulos perfectos. Informes, 351 San Martín 361.—BRAVO BARROS y Cía. n3

YAPEYU 629 — JUDICIAL.

Entre Méjico y Agrelo. Una casa para negocio y familia. A cuadra y media de la Avenida Independencia. Con adoquinado y vereda de mosaico al frente. Juez doctor Juan Carlos Lagos, secretario doctor Berretervide, testamentaría de doña Angela Carcagno de Laviuzza. Base, $ 15.413.

EL DOMINGO 7 de Diciembre, á las 3, en la misma propiedad. 8m66 (10 varas) por 42m20 (48x73). Superficie, 365 m. c. 45 (487 v. c. 30). Tres piezas, amplio galpón de material, cocina y dos patios. Según informes del inquilino, produce $ 110 al mes. Visítese, 8 por ciento á cuenta de precio. Comisión. 351 San Martín 361.—BRAVO BARROS y Cía. n7

CASA SALCEDO 3312—EN-

tre Loria y Liniers. Adoquinado al frente y á dos cuadras de las avenidas Garay, Rocafuerte y Chiclana. Base, $ 10.000, debiéndose continuar con una hipoteca de $ 8.000 que vence el 22 de Agosto de 1914, con opción á otro año á interés de 9 por ciento, por trimestres adelantados. Con llave en mano.

EL DOMINGO 16 de Noviembre, á las 3, en la misma propiedad, 10 varas por 25x65 en un costado y 24x72 en el otro. Ad corpus. Sala, 3 habitaciones, cocina de madera y dos patios de mosaico y baldosa. Frente imitación piedra, cielos rasos de yeso y pisos de pino de tea. Puede dar 100 $ mensuales. Visítese de 12 m. á 4 p. m. Títulos perfectos. Informes, 351 San Martín 361.—BRAVO BARROS y Cía. n9

TERRENOS

EN LA DARSENA SUR — A

6 años de plazo. Una manzana en lotes. Av. Pedro Mendoza y calles Aristóbulo del Valle, Wenceslao Villafañe y Ganado. La fracción de tierra más notable que queda sin subdividir en el actual gran barrio. Frente mismo á la dársena Sur y á tres cuadras de la Avenida Almirante Brown. Con adoquinado en todos sus frentes. Para barracas, fábricas, depósitos, casas de comercio ó establecimientos industriales de cualquier índole, es lo mejor de la ciudad. Venta en 40 lotes de dimensiones diversas. Sin base, con opción, 15 por ciento como seña en el año de la venta; 15 por ciento al escriturar, dentro de los 180 días de efectuado el remate y el 70 por ciento restante en 5 cuotas iguales de 14 por ciento cada una, á 1, 2, 3, 4 y 5 años de plazo, con garantía hipotecaria y 7 por ciento de interés anual, por trimestres anticipados. La deuda podrá cancelarse en cualquier momento, antes del vencimiento, sin pérdida de intereses.

EL MIERCOLES 19 de Noviembre, á las 3, en nuestro hall, 351 San Martín 361. La división comprende lotes desde 192 hasta 566 varas cuadradas. Se dará opción y se entregarán zanjoneados. Los plazos para el pago comenzarán á contarse después de los cuatro meses de efectuado el remate. Títulos perfectos. Escrituras por ante el escribano señor Juan Miguel Gutiérrez. Informes y planos, 351 San Martín 361.—BRAVO BARROS y Cía. o28

EN LAS BARRANCAS DE

Belgrano. Los terrenos más lindos para edificar casas habitación. 8 lotes en la antigua quinta de Tornquist, con frente á las calles 11 de Septiembre, Gorostiaga y Olleros, las 2 primeras, adoquinándose y la última, adoquinada. En el barrio de los palacios. A una cuadra de la avenida Gutenberg, á 3 de la de Cabildo y á 4 de la de Vértiz. Venta decidida, con bases de $ 25.39 á 27.75 la vara cuadrada, debiendo continuar los compradores con una hipoteca que los lotes reconocen de $ 7.090 á $ 13.526, con vencimientos en Enero de 1920 al 7 3|4 por ciento de interés anual por semestres anticipados, cancelables en cualquier momento con pérdida de un trimestre de intereses. El excedente que resultare sobre las hipotecas, se pagará así: $ 10 por vara cuadrada, al contado y el resto á año y medio de plazo, en notas semestrales con 6 por ciento de interés anual.

EL DOMINGO 16 de Noviembre, á las 3, en los mismos terrenos.

SOBRE 11 DE SETIEMBRE.—Tres lotes de 12 varas por 48 y 60. Superficies: 576 y 720 v. c. En el lote 7, hay un edificio de material. El mismo adquirido será por cuenta de los compradores.

SOBRE OLLEROS.—Tres lotes de 12 á 13 varas 50 por 60. Superficies de 720 á 810 v. c.

SOBRE GOROSTIAGA.—Dos lotes de 12 varas por 36 y 48. Superficies: 432 y 576 v. c. El adoquinado será por cuenta de los compradores. Títulos perfectos. Escrituras por la oficina del señor Pedro E. Zamit. Informes y planos, 351 San Martín 361.—BRAVO BARROS y Cía. n6

119 LOTES EN VILLA UR-

quiza.—En 80 mensualidades. Con títulos definitivos. A 200 metros al NO. del andén de la estación Pueyrredón (F. C. C. A.), á 20 minutos de Retiro y entre edificación compacta. Con frente á las calles Sud América, Nazca, Bolivia, Condarco, Terrada, Escobar, Larsen y Cockrane. Sin base, á tanto la vara, en 80 mensualidades, sin interés.

EL DOMINGO 30 de Noviembre á las 3 en los mismos terrenos. Después detalles completos. Entretanto solicítense informes y planos, 351 San Martín 361.—BRAVO BARROS y Cía. n9

EN EL CENTRO DE LOMAS

—Dos lotes en la calle Loria (empedrada) esquina Pasaje del F. C. S. Sobre el andén de la estación y á media cuadra al E. de la Av. Meeks (adoquinada y con tranvías eléctricos á plaza de Mayo). Base, $ 14 la vara cuadrada, para vender decididamente.

EL DOMINGO 16 de Noviembre, á las 4.30, en los mismos terrenos. Miden 14x42 de frente por 22 á 24 varas de fondo. Superficie de 329 y 347 varas cuadradas. Venta y vereda al frente, agua corriente, luz eléctrica y gas. Títulos perfectos. Escrituras por la oficina del señor Francisco Colombi. Informes, 351 San Martín 361, ó en Lomas, Avenida Meeks 66.—BRAVO BARROS y Cía. n9

"VILLA SAHORES"

EN 60 MENSUALIDADES—

Seis manzanas en lotes con frente á la avenida San Martín (con tranvía eléctrico de ida y vuelta), y á las calles Gaviln, 24 de Noviembre, Boyacá, Junín, Elizalde, Sahores, Luro é Indio. Frente al Parque del Oeste, á 2 cuadras de la futura estación suburbal del F. C. P., á 6 de la avenida Bella Vista, con tranvías y adoquinado, y en el centro de un barrio en pleno desenvolvimiento, en el que existen ya más de 60 casas. Venta sin base, á tanto la vara, en 60 mensualidades, sin interés y con títulos definitivos, debiendo entregarse dos mensualidades en el acto del remate, como seña, 4 más al escriturar, y las restantes del 1 al 10 de cada mes, en el Banco de Londres y Brasil.

EL DOMINGO 16 de Noviembre, á las 2, en los mismos terrenos. La división comprende 207 lotes de todas dimensiones. Las manzanas están alambradas y las calles abiertas y cedidas ya á la municipalidad. Tienen luz incandescente. Títulos perfectos. Escrituras dentro de los 30 días del remate, por ante la oficina de don Nicolás A. Rodríguez. Comisión 2 por ciento. Informes y planos, 351 San Martín 361.—BRAVO BARROS y Cía. o14

TERRENOS EN MONTE

Grande.—Cinco lotes en la esquina de General Miller y Vicente López. A dos cuadras al Sur de la plaza é iglesia y á seis y media de la estación. Base, $ 1.20 la vara. Tercera parte al contado, tercera parte á un año y tercera parte á dos años de plazo, con garantía hipotecaria y 7 por ciento de interés, por semestres anticipados.

EL DOMINGO 16 de Noviembre, á las 2 de la tarde, en los mismos terrenos. Miden 10 y 19x28 de frente por 29x28 y 39x28 de fondo. Superficies de 292 á 564 varas cuadradas. Títulos perfectos. Escrituras por la oficina del señor Tomás A. Bravo. Informes y planos, 351 San Martín 361 ó en Lomas Avenida Meeks 66.—BRAVO BARROS y Cía. n9

TERRENO EN LLAVALLOL

—En el paraje denominado Villa de Mayo, Calle General Campos entre Mitre y San Martín. Muy alto. Rodeado de edificación. A 10 cuadras al Oeste de la estación Llavallol, del F. C. S. y á cuadra y media de la vía del ferrocarril. Base, $ 0.80 la vara.

EL DOMINGO 16 de Noviembre, á las 3, en el mismo terreno. 21x65 de frente por 80v 43 de fondo. Superficie, 1.714 v. c. 30. Tiene cerco de alambre. Títulos perfectos. Informes y planos, 351 San Martín 361, ó en Lomas, Avenida Meeks 66.—BRAVO BARROS y Cía. n9

EN EL PUEBLO DE LAS

Conchas, Judicial. Dos lotes de 750 y 977 m. c. (1.000 y 1.302 v. c.) con frentes al bulevar Colón y á otra calle sin nombre, á ocho cuadras de la estación Canal San Fernando y á tres del canal, y una fracción de 33.474 m. c. (44.634 v. c.) con frente al camino Carupá (continuación del bulevar Colón) y á tres calles más, á doscientos metros del puente viejo y del río de Las Conchas. Bases, $ 3.15 los 75 decímetros cuadrados (la vara cuadrada) para los dos lotes y $ 0.67 la fracción de 44.634 v. c. Juez doctor Fernández Blanco, secretaría Bernatet, testamentaría de doña Josefa Lopategui de Echaverría.

EL JUEVES 18 de Noviembre, á las 3 de la tarde, en nuestro hall, 351 San Martín 361. Escrituras por ante la oficina del Sr. Andrés D. García. Seña 10 por ciento. Comisión, 3 por ciento. Informes, 351 San Martín 361.—BRAVO BARROS y Cía. n6

TERRENOS EN CASEROS—

Cuatro lotes centrales. Entre edificación. Calle Lisandro Medina entre Roverano y Bonifacini. A cuatro cuadras y media al Norte de la estación. Venta resuelta, sin base.

EL DOMINGO 16 de Noviembre, á las 4, en los mismos terrenos. Tienen 9v82 de frente por 36v49 de fondo cada uno. Cerco de alambre tejido y vereda. Títulos perfectos. Informes y planos, 351 San Martín 361.—BRAVO BARROS y Cía. n9

CAMPOS

"LA DORITA", EN TREN-

que Lauquen.—En la gran región agrícola del Oeste de la provincia. 510 hectáreas divididas en 4 lotes de 200 á 205 hectáreas. A solo legua y media al SUR de la estación y pueblo de Trenque Lauquen. Tierras negras, riquísimas, aptas para todos los cultivos, con agua á 4 metros. Base, $ 280 la hectárea, 1|3 parte al contado, 1|3 parte á 8 meses y 1|3 parte á 13 meses con 7 por ciento de interés anual por semestres anticipados.

EL JUEVES 30 de Noviembre, á las 2 en nuestro hall, 351 San Martín 361. Linderos: Gorgonia C. de Davis, Filomena V. de Córdoba, Santiago Silva, Lucas Beltía y Domingo Córdoba. En los planos figura á nombre de este último. Está alambrado en su perímetro con postes de quebracho colorado, varillas, canaleta, alambres lisos y uno de púa. Se le dedica á agricultura. Para visitarlo, dirigirse en Trenque Lauquen á don Domingo Córdoba. Títulos perfectos. Informes y planos, 351 San Martín 361.—BRAVO BARROS y Cía.

EN SANTIAGO DEL ESTE-

ro. 1.874 hectáreas que forman parte de la antigua estancia "La Fortuna". A legua y media al Oeste de la estación Bandera del F. C. Central Norte de la que arranca el ramal en construcción á Realistencia y muy próximo á las líneas del ferrocarril á construirse de Bandera á Pinto. Campo llano, alto, con tierras aptas para agricultura, pastos abundantes y aguas dulces desde 4 metros, teniendo, además, sin explotar aun alrededor de 400 hectáreas divididas en lotitas de 25 hectáreas frente á quebracho, algarrobo y estupenda madera de gran precio en el mercado. Base de 85 pesos la hectárea de la que se deducirá una hipoteca de pesos 60.000 á 5 años de plazo al 7 por ciento de interés anual. Título perfecto.

EL MIERCOLES 19 de Noviembre, á las 3, en nuestro salón de ventas, Rivadavia 639. El edificio, muy bueno, se levanta en el centro de la espléndida fracción de 16 varas por 70 que tiene jardín con árboles frutales y plantas de adorno en su comienzo del vestíbulo al frente, hall, sala, escritorio, comedor, 6 dormitorios, 3 baños con instalación completa, otra pieza, cocina, lavadero, pieza para el servicio y sótano. Cielos rasos de yeso, pisos de pino tea, hall y galería con piso de mosaico, así como la vereda que rodea la casa; molino con cabecera, tanque y fábrica. Renta, $ 150, con contrato vencido. Puede visitarse. Seña, por ciento. Comisión, 3 por ciento. Informes, Rivadavia 639.—V. S. LOBATO y Cía. n1

JUDICIAL — BUENA CASA

de familia, en Flores, á una cuadra de Avellaneda, adoquinada y con tranvía. San Eduardo 3965 entre Chivilcoy y Mercedes, en barrio muy bien edificado. Base pesos 22.880. Juez, doctor Baltasar S. Beltrán, secretaría Cirio; expediente, causa 402 Juicio contra Catalano Hermanos, sobre cobro ejecutivo de pesos. Título perfecto.

EL DOMINGO 16 de Noviembre, á las 3, en la propiedad. Mide 8.66 metros (10 varas) de frente por 45.70 (55.92 vs.) de fondo en el costado Este, 46.06 (56.19 vs.) en el del Oeste, y 8.66 (10.93 vs.) en el contrafrente. Edificio: frente moderno, al portland, con jardín adelante y verja de material, y blindex y galería de cristales, 4 habitaciones, comedor, cuarto de baño, cocina, w. c., una pieza en altos, galponcito de madera, molino, patios de mosaico, pisos interiores de pino tea, celosías, etc. 8 por ciento á cuenta de precio. Comisión 2 por ciento. Otros informes en nuestra casa, Rivadavia 639.—V. S. LOBATO y Cía. n8

IGUAL QUE JUDICIAL —

En Flores. Bonita casita de familia, bien situada. Calle Franklin 2430 entre Samudio y Fray Cayetano. Base pesos 10.412.14; al contado. Título perfecto. Desocupada.

EL DOMINGO 23 de Noviembre á las 3, en la propiedad. Mide 8.74 varas de frente por 22.75. Edificio con jardín al frente y verja de material y hierro, se compone de 1 dormitorio con ventana al jardín, otro interno, comedor, cuarto de baño, cocina y una pieza en altos, pisos interiores de pinotea y exteriores de mosaico, cielos rasos de yeso, galería, pozo con bomba, vereda de mosaico, etc. Puede visitarse. Seña 8 o|o. Comisión 2 o|o. Informes, Rivadavia 639.—V. S. LOBATO y Cía. n2

GUARDIA VIEJA 3152|56|58

entre Bermejo y Anchorena. Propiedad de altos y bajos, que produce muy buena renta, en barrio esencialmente comercial y al lado del bulevar Corrientes. Renta, en conjunto, 240 pesos. Base, 25.000 pesos, de los cuales 10.000 reconoce en hipoteca, con la que puede ó no seguir el comprador, hasta el 28 de Diciembre próximo, prorrogable por un año más, al 8 por ciento de interés anual, y el saldo al contado. Título perfecto.

EL MIERCOLES 19 de Noviembre, á las 3, en nuestro salón de ventas, Rivadavia 639. Mide 10 varas por 28 y 1|2. Edificio número 3152, salón para negocio y con entrada por el número 3158, 3 habitaciones, comedor, cocina, w. c. y una pieza en altos. Número 3152, casa de altos, de sala, 2 piezas, otras dos de mosaico, de cocina y w. c., cielo rasos de yeso, pisos de pino tea, etc. La planta baja está alquilada con contrato que debe ser repetido por cuatro años hasta 1.o de Octubre de 1918 á razón de $90, pesos mensuales. Base pesos 25.000.

CASA SAN MARTIN 3144, contigua á la anterior. Mide 8.66 metros por 45.80 (10 varas por 53). Edificio: Salón de negocio con vidriera con cortinas metálicas, hall para depósito, comedor, otro depósito con piso de mosaico y el fondo construcción de madera y cinc. Está alquilada en 90 pesos mensuales, con contrato que debe respetar el comprador, hasta el 1.o de Octubre de 1918 á razón de $90, pesos mensuales. Base pesos 25.000.

TERRENO CALLE SAN JUAN, lindando con la esquina á 9 de Julio y contiguo á la propiedad que ocupa el Hotel Royal Pensión, á una cuadra de la plaza Américo. Mide 10.13 m. de frente al NE. por 15.25 (11.81 varas por 17.75). Base pesos 11.767.35.

TERRENO CALLE 9 DE JULIO, al lado de la esquina á San Juan y lindando por el fondo con el anterior. Mide 8.66 metros de frente al NE. por 15.75. (10 varas por 18.35). Base pesos 8.661.66. Las compradores entregarán 8 o|o de seña y parte de precio y el 2 o|o de nuestra comisión. Otros informes en nuestra casa Rivadavia 639.—V. S. LOBATO y Cía. n11

EN ADROGUE — LA CASA

quinta de Condomí, á una cuadra de la estación, calle B. Mitre (antes Miguel), entre domellera y Maciel. Con 3.000 varas de terreno, en el centro más codiciado de la aristocrática localidad. Base, $ 40.000, en cuya suma se incluyen 23.000 cédulas K que el comprador tomará al tipo de pizas y el saldo podrá abonarse mitad al contado y mitad á meses, con garantía hipotecaria, y 7 por ciento de interés anual. Título perfecto.

EL MIERCOLES 19 de Noviembre, á las 3, en nuestro salón de ventas, Rivadavia 639. El edificio, muy bueno, se levanta en el centro de la espléndida fracción de 16 varas por 70 que tiene jardín con árboles frutales y plantas de adorno en su comienzo del vestíbulo al frente, hall, sala, escritorio, comedor, 6 dormitorios, 3 baños con instalación completa, otra pieza, cocina, lavadero, pieza para el servicio y sótano. Cielos rasos de yeso, pisos de pino tea, hall y galería con piso de mosaico, así como la vereda que rodea la casa; molino con cabecera, tanque y fábrica. Renta, $ 150, con contrato vencido. Puede visitarse. Seña, por ciento. Comisión, 3 por ciento. Informes, Rivadavia 639.—V. S. LOBATO y Cía. n1

JUDICIAL — BUENA CASA

de familia, en Flores, á una cuadra de Avellaneda, adoquinada y con tranvía. San Eduardo 3965 entre Chivilcoy y Mercedes, en barrio muy bien edificado. Base pesos 22.880. Juez, doctor Baltasar S. Beltrán, secretaría Cirio; expediente, causa 402 Juicio contra Catalano Hermanos, sobre cobro ejecutivo de pesos. Título perfecto.

EL DOMINGO 16 de Noviembre, á las 3, en la propiedad. Mide 8.66 metros (10 varas) de frente por 45.70 (55.92 vs.) de fondo en el costado Este, 46.06 (56.19 vs.) en el del Oeste, y 8.66 (10.93 vs.) en el contrafrente. Edificio: frente moderno, al portland, con jardín adelante y verja de material, y blindex y galería de cristales, 4 habitaciones, comedor, cuarto de baño, cocina, w. c., una pieza en altos, galponcito de madera, molino, patios de mosaico, pisos interiores de pino tea, celosías, etc. 8 por ciento á cuenta de precio. Comisión 2 por ciento. Otros informes en nuestra casa, Rivadavia 639.—V. S. LOBATO y Cía. n8

IGUAL QUE JUDICIAL —

En Flores. Bonita casita de familia, bien situada. Calle Franklin 2430 entre Samudio y Fray Cayetano. Base pesos 10.412.14; al contado. Título perfecto. Desocupada.

EL DOMINGO 23 de Noviembre á las 3, en la propiedad. Mide 8.74 varas de frente por 22.75. Edificio con jardín al frente y verja de material y hierro, se compone de 1 dormitorio con ventana al jardín, otro interno, comedor, cuarto de baño, cocina y una pieza en altos, pisos interiores de pinotea y exteriores de mosaico, cielos rasos de yeso, galería, pozo con bomba, vereda de mosaico, etc. Puede visitarse. Seña 8 o|o. Comisión 2 o|o. Informes, Rivadavia 639.—V. S. LOBATO y Cía. n2

GUARDIA VIEJA 3152|56|58

entre Bermejo y Anchorena. Propiedad de altos y bajos, que produce muy buena renta, en barrio esencialmente comercial y al lado del bulevar Corrientes. Renta, en conjunto, 240 pesos. Base, 25.000 pesos, de los cuales 10.000 reconoce en hipoteca, con la que puede ó no seguir el comprador, hasta el 28 de Diciembre próximo, prorrogable por un año más, al 8 por ciento de interés anual, y el saldo al contado. Título perfecto.

EL MIERCOLES 19 de Noviembre, á las 3, en nuestro salón de ventas, Rivadavia 639. El edificio, muy bueno, se levanta en el centro de la espléndida fracción de 16 varas por 70 que tiene jardín con árboles frutales y plantas de adorno en su comienzo del vestíbulo al frente, hall, sala, escritorio, comedor, 6 dormitorios, 3 baños con instalación completa, otra pieza, cocina, lavadero, pieza para el servicio y sótano. Cielos rasos de yeso, pisos de pino tea, hall y galería con piso de mosaico, así como la vereda que rodea la casa; molino con cabecera, tanque y fábrica. Renta, $ 150, con contrato vencido. Puede visitarse. Seña, por ciento. Comisión, 3 por ciento. Informes, Rivadavia 639.—V. S. LOBATO y Cía. n1

JUDICIAL — EN MAR DEL

Plata, casas y terrenos en el centro de la ciudad, por orden del señor juez doctor Jerónimo Balerino, secretaría del doctor R. del Castillo Quesada, y como pertenecientes á los Jolicis en intestato de don Juan Pedro Magaburo y otros. Al contado. Títulos perfectos. Los efectuará el mismo martillero designado por el comprador. El excedente de la hipoteca podrá pagarse mitad al contado y mitad á 4 meses, con pagaré hipotecario y 8 o|o de interés adelantado.

EL MIERCOLES 17 de Noviembre á las 3, en nuestro hall, 351 San Martín 361. Linda con tierra, Freire y Angela Rocca de Lamme. Está alambrado, por los vientos, en dos de sus costados. Para visitar, en la estación Bandera, dirigiéndose á don Santiago Merlo. Informes y planos, 351 San Martín 361.—BRAVO BARROS y Cía. n10

PUEYRREDON ENTRE BU-

rruil y Juncal. Casa-quinta de 32 1|2 varas por 40 y superficie de 1.280 varas, dividida en 4 lotes, con opción. Atendiendo la importancia de su ubicación, sus amplias dimensiones y las modernas comodidades que se venden. Base, pesos 120.000, con ocho años de plazo, con garantía hipotecaria, con 7 por ciento de interés anual, pagadero por semestres anticipados. Título perfecto. Escrituras por ante el escribano señor Eduardo Ibarra.

EL JUEVES 18 de Noviembre á las 3, en nuestro salón, Rivadavia 639, venderemos el lote, dentro de la línea actual, 10.25 varas de frente por 40 y superficie de 410 varas cuadradas. Base $ 300 el metro. Condiciones y títulos en nuestras oficinas, Rivadavia 639.—V. S. LOBATO y Cía. n7

ESPLENDIDA ESQUINA —

33 y 2|3 varas á la avenida Vélez Matfield (continuación de Entre Ríos), esquina á Uspallata y superficie de 1.661 varas cuadradas; para grandes depósitos ó garage y casas de renta. Con adoquinado pagado en los 2 frentes y 6 años de plazo para pagarla. Venta como judicial. Base pesos 12.450.00, sujo impuesto. Se admite en pago los anuales de la Ley 4.349. 5 o|o de interés anual. 1|4 por trimestre, anticipados. Venta: la primera cuota el 16 de Febrero próximo y las restantes en igual fecha de los años subsiguientes, pudiendo cancelarse en cualquier momento á adelantar anualidades. Al contado solamente lo que pase de la base. Título perfecto.

EL JUEVES 18 de Noviembre á las 3, en nuestro salón Rivadavia 639. Mide 33.33 varas de frente al E., por 25.32 de fondo al frente al N., con un martillo á favor de 10 por 10. Superficie 1.666.64 v. c. Tiene cerco y vereda. Seña 5 o|o. Comisión 2 o|o. Plazo 4 años, con hipoteca al 7 por ciento anual, á favor del comprador. Títulos perfectos. Escrituras por ante el escribano señor Eduardo Ibarra. Informes, Rivadavia 639.—V. S. LOBATO y Cía. n7

CAMPOS

"LA LEONA" EN SAN LUIS.

Judicial, con reducción de base 5.000 hectáreas de campo en la provincia de San Luis, departamento General Pedernera, á 5 leguas al Norte de la estación Bagual, F. C. C. A., á poco más de Buena Esperanza; la región de la alfalfa; señalado en el plano de Lowidg, edición 1901, con el nombre de Carlos Lux Wurm. Base, pesos 162.612. 6 sean $ 32.52 la hectárea. Decidido de tomar el comprador á su cargo una hipoteca de 80.000 pesos oro, equivalentes á pesos 171.120.96 m|n. que vence el 30 de Abril de 1916, con interés de 8 por ciento anual, á favor del Credit Foncier Argentino; hipoteca que puede cancelarse antes del plazo, con un trimestre de indemnización. Lo que exceda de esa hipoteca se abonará al contado. La venta se hará en 2 partes: la primera parte al contado y la segunda á 6 meses con pagaré hipotecario y 8 o|o de interés adelantado. Títulos perfectos. Escrituras por ante el escribano señor Eduardo Ibarra. Informes y planos, 351 San Martín 361.—BRAVO BARROS y Cía. n10

EN SAN LUIS.

Judicial, con reducción de base 5.000 hectáreas de campo en la provincia de San Luis, departamento General Pedernera, á 5 leguas al Norte de la estación Bagual, F. C. C. A., á poco más de Buena Esperanza; la región de la alfalfa; señalado en el plano de Lowidg, edición 1901, con el nombre de Carlos Lux Wurm. Base, pesos 162.612. 6 sean $ 32.52 la hectárea. Decidido de tomar el comprador á su c

PABLIO C. MASSINI & Cía.

CASAS

PROPIEDAD DE RENTA — [illegible] Belgrano 1611|19 entre [illegible] y Cevallos. Ubicación muy central. [illegible] de la Plaza del Congreso. Sill la [illegible] alta y estable. Mide 11v36 por 49 [illegible] el mismo bajo lo constituye un almacén con comodidades para familia y gran galpón; los 2 pisos altos en [illegible] hall, 7 piezas, baño, etc. Renta un [illegible] frente y otra interior. Lo del frente tienen [illegible] comedor, vestíbulo, escritorio, 3 dormitorios, baño, cocina, pisos de servicio, [illegible] las interiores constan de comedor, vestíbulo, 3 dormitorios, baño, cocina, w. c., [illegible] de servicio, etc. Construcción muy sólida, recién terminada con materiales de primera calidad, instalaciones eléctricas, sanitarias, [illegible] baños elegidos, mármoles, mayólicas, [illegible] con decorados, instalaciones, etc., etc. Otra parte de la propiedad está alquilada y el todo producirá $ 12.000 m|n anuales con facilidad. Venta decidida con la base de $ 130.000. Incluyendo en esta suma una hipoteca por $ 100.000 á favor del Crédito Hipotecario, por 5 años de plazo con 7 o|o de interés. Por mayores informes y detalles en nuestras oficinas. — Pablo C. Massini y Cía. n8

EN LA QUINTA DE TORNQUIST. Un terreno ideal, calle 11 de Septiembre, entre Olleros y Gorostiaga, á 1 cuadra de la avenida Gutenberg y frente hermosos chalets. La situación más linda de Belgrano. Mide 11 varas por 36. Base pesos 30 vara cuadrada. Reconoce una hipoteca por pesos 7.254.45 moneda nacional al 7 3|4 o|o á 7 años de plazo, el excedente al contado.

EL DOMINGO 15 de Noviembre á las 2.30 p. m. en el mismo terreno, venderemos este lote que recomendamos por su ubicación. Títulos perfectos. Seña $ o|o. Comisión 2 o|o. Informes San Martín 51.—Pablo C. Massini y Cía. n9

EN FLORES — AVENIDA Nazca y Franklin. Linda esquina de 11v17 de frente á Nazca por 28v51 también de frente á Franklin. A 50 metros de Gaona. Venta con base de pesos 8 vara cuadrada, para vender rezagadamente.

EL DOMINGO 15 de Noviembre á las 2.30 p. m. en el terreno. Títulos perfectos. Seña 2 o|o. Comisión 2 o|o. Informes San Martín 51.—Pablo C. Massini y Cía. n9

EN FLORES — CONDARCO entre Páez y Tramway, á 1 cuadra de Nazca. Terreno de 10 varas por 50. Barrio todo edificado. Venta á cualquier precio arriba de la base de pesos 8 vara cuadrada.

EL DOMINGO 15 de Noviembre á las 3.30 p. m. en el mismo terreno. Títulos perfectos. Seña 2 o|o. Comisión 3 o|o. Informes, San Martín 51.—Pablo C. Massini y Cía. n9

AVENIDA NAZCA ENTRE Tramway y Morón. Lindo terreno, entre edificios y en uno de los mejores barrios de Flores. Venta resuelta, base pesos 7 vara cuadrada.

EL DOMINGO 15 de Noviembre á las 2.30 p. m. en el terreno. Títulos perfectos. Seña 2 o|o. Comisión 2 o|o. Informes, San Martín 51.—Pablo C. Massini y Cía. n9

CAMPOS

CAMPOS DEL Cielo. — En el Chaco Nacional. — 33.136 hectáreas, divididas en 10 lotes de 3.700 á 3.800 hectáreas pudiendo uno con acceso y parte en el pueblo á fundarse en la estación General Capdevila del F. C. C. N. Sección Quimilí, á 3 ferrocarriles. Centro del mismo. Clarendon, Tornquist, Pearson, calidad, aptitudes y especiales para todos cultivos y en especial para caña de azúcar, remolacha, lino, maníes, maíz, tabaco, etc. Aguas buenas, abundantes y de primera calidad de 5 á 10 metros, bosques de incalculable material y maderas de mucho valor y en una zona de un porvenir inmediato, pues el F. C. C. N. Norte, atraviesa estos campos con un ramal que va al interior, poniéndolos en comunicación con todas las provincias del Norte y donde podría fundarse un pueblo en el que tendrían ya todos los elementos de vida y actividad. Venta con bases de 12 $ á $ 15 la hectárea. Cada lote reconoce deudas que varían de pesos 13.600 á pesos 15.500 cada uno hasta el 1.o de Octubre de 1918, con 6 o|o de interés. Los excedentes una tercera parte al contado otra tercera á 6 meses y otra tercera á 12 meses con 8 o|o de interés y pagarés hipotecarios.

EL MIERCOLES 18 de Noviembre á las 3 p. m. en nuestra casa, San Martín 51, venderemos estos campos cuya reputación bien merecida nos exime de mayores comentarios. Títulos perfectos. Escrituras ante los notarios Bigliano y Guglialmali. Se concederán facilidades que los compradores deseen. Se darán con gusto informaciones y datos necesarios para estación, vías, etc., al F. C. C. N. Seña 5 o|o. Comisión 2 o|o. Pidan planos y más informes en nuestras oficinas. — Pablo C. Massini y Cía. n28

CAMPO EN TORNQUIST — [illegible] de Buenos Aires. Lindando con las quintas del sitio del pueblo y colonia Tornquist, en una región de reputación probada y de fácil salida de sus productos dada la proximidad de Bahía Blanca. Son los [illegible] 488, 341 y parte del 277, con frente al camino general que conduce hasta la misma estación Tornquist, 198 hectáreas. [illegible] 94 centímetros en un lote. Base pesos 130 la hectárea. Reconoce una hipoteca de $ 12.845 hasta el 15 de Septiembre de 1918 con 7 1|2 o|o de interés anual pagadero en cuotas trimestrales del excedente al contado. Tiene alambrados por sus cuatro costados, una buena población con 3 piezas, galpón, tenderas, etc. El actual vendedor se compromete á arrendarlo por el término de [illegible] razón de 12 pesos la hectárea, que se entregará al 1.o de Febrero [illegible]

EL MIERCOLES 18 de Noviembre á las 3 p. m. en nuestra casa, San Martín 51, venderemos estos [illegible] en Tornquist al contado. Títulos perfectos. Escrituras ante el señor [illegible] Informes en nuestras oficinas. — Pablo C. Massini y Cía. n28

CAMPO EN TORNQUIST — [illegible] de Buenos Aires. Lindando con las quintas del sitio del pueblo y colonia Tornquist, en una región de reputación probada y de fácil salida de sus productos dada la proximidad de Bahía Blanca. Son los [illegible] 488, 341 y parte del 277, con frente al camino general que conduce hasta la misma estación Tornquist, 198 hectáreas. [illegible] 94 centímetros en un lote. Base pesos 130 la hectárea. Reconoce una hipoteca de $ 12.845 hasta el 15 de Septiembre de 1918 con 7 1|2 o|o de interés anual pagadero en cuotas trimestrales del excedente al contado. Tiene alambrados por sus cuatro costados, una buena población con 3 piezas, galpón, tenderas, etc. El actual vendedor se compromete á arrendarlo por el término de [illegible] razón de 12 pesos la hectárea, que se entregará al 1.o de Febrero [illegible]

EL MIERCOLES 18 de Noviembre á las 3 p. m. en nuestra casa, San Martín 51, venderemos estos campos en Tornquist al contado. Títulos perfectos. Escrituras ante el señor [illegible] Informes en nuestras oficinas. — Pablo C. Massini y Cía. n28

TERRENOS

EN FLORESTA — EN 120 mensualidades. A 50 metros de la avenida Provincias Unidas, á 4 cuadras de los Nuevos Mataderos, de la Avenida Chicago y del tranvía número 48, 15 lindos terrenos con frente á las calles Bragado, Tapalqué, Carhué, Guaminí, Montiel y otras. La mayoría de los lotes distan pocos metros de la avenida Provincias Unidas, cuya prolongación del adoquinado y del tranvía es ya un hecho, pues están ambas obras ya decretadas. Terreno alto y parejo, entre edificación y en una barrio de porvenir seguro. Base pesos 15 por mes al lote, pagadero en 120 mensualidades, sin interés, dándose la posesión con solo el desembolso de dos mensualidades de garantía en el acto del remate y dos más al retirar el título provisional dándose las escrituras una vez abonadas 30 mensualidades y por ante los escribanos Ferrando y Rotta. Títulos perfectos. Comisión 3 o|o.

EL DOMINGO 22 de Noviembre á las 3 p. m. en los mismos terrenos venderemos estos 15 lotes que recomendamos por su ubicación y facilidades de pago. Planos y más datos San Martín 51.—Public C. Massini y Cía. n6

AVENIDA CABILDO. — EN Vicente López. Fracción de 4.500 varas cuadradas, en un lote, con frente al bulevar Cabildo, cuyo tranvía eléctrico será inaugurado á fin de año, al lado del almacén de Badano y frente á la quinta de Parravicini y Cano. La situación más linda para un chalet. Como judicial por división de condominio, con la ínfima base de pesos 8 vara cuadrada, pagadero la tercera parte al contado, tercera á un año y tercera á dos años de plazo con 7 o|o de interés.

EL MIERCOLES 18 de Noviembre á las 3 p. m. en nuestra casa, San Martín 51. Títulos perfectos. Seña 5 o|o. Comisión 2 o|o. Informes en nuestras oficinas. — Public C. Massini y Cía. n8

EN LA QUINTA DE TORNquist. Un terreno ideal, calle 11 de Septiembre, entre Olleros y Gorostiaga, á 1 cuadra de la avenida Gutenberg y frente hermosos chalets. La situación más linda de Belgrano. Mide 11 varas por 36. Base pesos 30 vara cuadrada. Reconoce una hipoteca por pesos 7.254.45 moneda nacional al 7 3|4 o|o á 7 años de plazo, el excedente al contado.

EL DOMINGO 15 de Noviembre á las 2.30 p. m. en el mismo terreno, venderemos este lote que recomendamos por su ubicación. Títulos perfectos. Seña 5 o|o. Comisión 2 o|o. Informes San Martín 51.—Public C. Massini y Cía. n9

EN CABALLITO — 4 LIN- dos lotes, de ideales dimensiones, á pocos metros de la avenida Warnes, con frente á la calle Hidalgo entre Virgenes y Monte Egmont. Barrio moderno todo edificado. Venta en 24 mensualidades sin interés y sin base á tanto la vara cuadrada, dándose posesión y escrituras inmediatamente sin más desembolso que dos mensualidades de garantía en el acto del remate y dos más al escriturar ante el señor Ramón R. Romero. Títulos perfectos. Comisión 3 o|o, al comprador. Las cuotas mensuales se abonarán en el Banco Francés del Río de la Plata.

EL DOMINGO 22 de Noviembre á las 4 p. m. en los mismos terrenos, venderemos estos 4 lotes que recomendamos por su ubicación y condiciones de pago. Más informes: 51 San Martín — Public C. Massini y Cía. n9

AVENIDA CABILDO. — EN Vicente López. Fracción de 4.500 varas cuadradas, en un lote, con frente al bulevar Cabildo, cuyo tranvía eléctrico será inaugurado á fin de año, al lado del almacén de Badano y frente á la quinta de Parravicini y Cano. La situación más linda para un chalet. Como judicial por división de condominio, con la ínfima base de pesos 8 vara cuadrada, pagadero la tercera parte al contado, tercera á un año y tercera á dos años de plazo con 7 o|o de interés.

EL MIERCOLES 18 de Noviembre á las 3 p. m. en nuestra casa, San Martín 51. Títulos perfectos. Seña 5 o|o. Comisión 2 o|o. Informes en nuestras oficinas. — Public C. Massini y Cía. n8

EN LA QUINTA DE TORN- quist. Un terreno ideal, calle 11 de Septiembre, entre Olleros y Gorostiaga, á 1 cuadra de la avenida Gutenberg y frente hermosos chalets. La situación más linda de Belgrano. Mide 11 varas por 36. Base pesos 30 vara cuadrada. Reconoce una hipoteca por pesos 7.254.45 moneda nacional al 7 3|4 o|o á 7 años de plazo, el excedente al contado.

EL DOMINGO 15 de Noviembre á las 2.30 p. m. en el mismo terreno, venderemos este lote que recomendamos por su ubicación. Títulos perfectos. Seña 5 o|o. Comisión 2 o|o. Informes San Martín 51.—Public C. Massini y Cía. n9

EN SAN MARTIN — LINDA casa con grandes facilidades de pago, próxima á la estación del F. C. C. A. y tranvía Lacroze. Calle Mitre 778. En el punto más alto y de mayor valorización. Base pesos 5.000 á largos plazos sin interés.

EL DOMINGO 15 de Noviembre á las 5, en la misma. Mide 10 por 50 v. c. y con edificio de frente de material, 5 dormitorios, despensa, baño, cocina, galería de material, instalación de luz eléctrica, aguas corrientes, mosaicos, cielos rasos en varios y ya adoquinado al frente, pago. Título perfecto. Seña $ o|o. Comisión 3 o|o. Informes, B. Mitre 463.—PIETRANERA y Cía. n9

En el HIPODROMO ARGEN- tino. Lindo terreno. Calle Estados al lado del número 1815, lindero á la esquina Blandengues, situación inmejorable por su ubicación especial. Frente á la Sportiva Argentina. A 2 cuadras de la avenida Vértiz, próximo á los paseos de Palermo y avenida Gutenberg. Base pesos 12 v. c.

EL DOMINGO 15 de Noviembre á las 5 p. m. Mide 10 varas de frente, 32v40 á un costado, 30v12 al otro y 10v40 de contrafrente. Superficie 316 v. c. Ideal para levantar la casa propia. Título perfecto. Seña $ o|o. Comisión 3 o|o. Informes B. Mitre 463.—PIETRANERA y Cía. n9

Pietranera y Cía.

JUDICIAL—HERMOSO TE- rreno Guayaquil 452, al lado de la Avenida José María Moreno, á una cuadra de Rivadavia, con eléctricos á todas direcciones. Cercado y con verada y adoquinado pagos. La quinta lindera, que en breve será convertida en un espléndido parque, valorizará considerablemente este importante barrio de la capital, poblándose desde ya con vallosas construcciones modernas. Venta ordenada por el señor Juez doctor Uladislao F. Padilla, secretaría del doctor Jorge Sause, en el juicio de insania de doña Elisabet Feberis. Título en 14.176.40 $. Base, $18 pariez, 9.450.92 $.

EL DOMINGO 18 de Noviembre, á las 4 de la tarde, en el mismo terreno. Mide 10m39 (15 varas) de frente por 54m15.139 varas 75) en el costado Este, 53m35 (75v106) en el Este. Superficie 554.41 m. c. (472.65 v. c.) Cercado, de material, pocas frutales, pozo, verada, adoquinado. Título perfectos. Seña 5 por ciento. Comisión 3 por ciento. Informes amplios á nuestro cerioric, B. Mitre 463 ó á la secretaría actuación citada.—Pietranera y Cía. n7

ALBERTI 67 Y RIVADAVIA Al lado de la estación del subterráneo, equidistante del Congreso y plaza del Once, en cuyo centro se levantará el gran palacio municipal. En el verdadero centro de la capital, siendo inútil toda ponderación tratándose de una ubicación tan sobresaliente. Más que una casa se trata de un espléndido terreno que por su excepcional ubicación reclama la gran construcción moderna de alta renta. Base 20.000 pesos. A plazos.

EL DOMINGO 15 de Noviembre á las 4, en la misma. Mide 9v25 por 22v60 y consta de 8 habitaciones principales en buen estado que producen renta. Superficie muy indicada para petit hotel. Visitese. Título perfecto. Seña $ o|o. Comisión 3 o|o. Informes, B. Mitre 463.—PIETRANERA Y CIA. n9

COLOMBRES 960 ENTRE las avenidas San Juan y Carlos Calvo. A 1 cuadra de Boedo, nuevo centro culminante de la capital con sucursales bancarias é importantes casas de comercio. Los eléctricos 72, 42, 43, 44, 28, y otros pasan á su frente y en ambas esquinas. Base pesos 15.000 todo con cédulas y á plazos.

EL DOMINGO 16 de Noviembre á las 3, en la misma propiedad. Mide 10 por 30 v. c. Ad-corpus, y un edificio, construido con materiales de primer orden, fachada de frente imitación piedra, seguida con mayólica, zaguán, hall, sala con balcones, vestíbulo con cristales, lunetas, 3 dormitorios, baño con accesorios, pieza y baño de servicio, cocina y dependencias, cielo rasos de yeso decorados, carpintería y celosías de cedro, mosáicos, instalación de gas y sus artefactos en todas las habitaciones, adoquinado pago y aguas corrientes. Desocupada y en perfecto estado de aseo. Visítese de 1 á 5. Título perfecto. Seña $ o|o. Comisión 3 o|o. Informes, B. Mitre 463.—PIETRANERA y Cía. n9

JUDICIAL — EN MARTI- nez. Espléndido terreno á 4 cuadras de la estación F. C. C. A. y á 2 cuadras de la avenida Santa Fe, adoquinada y con doble vía de eléctricos de plaza Mayo al Tigre y entre las residencias de Pearson, Gonzáles del Solar, doctor Ayerza, Lastra y otros. Venta ordenada por el señor juez doctor Aurelino Gigena, secretaría Miguel Echegaray en el juicio José Quinaza contra Pablo Plunkett, por cobro hipotecario de pesos. Base pesos 8.002.45.

EL DOMINGO 23 de Noviembre á las 4 en el mismo terreno. Mide 11m78 al NE. por 48m17 de fondo. Superficie 517.92 m. c. Lote 13 de la manzana J. A. una cuadra de la calle Ladislao Martínez que va directa á la estación. Terreno alto y de inmediato porvenir. Título perfecto. Seña $ o|o. Comisión 3 o|o. Informes, B. Mitre 463.—PIETRANERA y Cía. n9

EN SAN MARTIN — LINDA casa con grandes facilidades de pago, próxima á la estación del F. C. C. A. y tranvía Lacroze. Calle Mitre 778. En el punto más alto y de mayor valorización. Base pesos 5.000 á largos plazos sin interés.

EL DOMINGO 16 de Noviembre á las 5, en la misma. Mide 10 por 50 v. c. y con edificio de frente de material, 5 dormitorios, despensa, baño, cocina, galería de material, instalación de luz eléctrica, aguas corrientes, mosaicos, cielos rasos en varios y ya adoquinado al frente, pago. Título perfecto. Seña $ o|o. Comisión 3 o|o. Informes, B. Mitre 463.—PIETRANERA y Cía. n9

En el HIPODROMO ARGEN- tino. Lindo terreno. Calle Estados al lado del número 1815, lindero á la esquina Blandengues, situación inmejorable por su ubicación especial. Frente á la Sportiva Argentina. A 2 cuadras de la avenida Vértiz, próximo á los paseos de Palermo y avenida Gutenberg. Base pesos 12 v. c.

EL DOMINGO 15 de Noviembre á las 5 p. m. Mide 10 varas de frente, 32v40 á un costado, 30v12 al otro y 10v40 de contrafrente. Superficie 316 v. c. Ideal para levantar la casa propia. Título perfecto. Seña $ o|o. Comisión 3 o|o. Informes B. Mitre 463.—PIETRANERA y Cía. n9

Carlos S. Velarde

EN SAN ANDRES DE GILES —320 hectáreas de campo especial por su calidad y situación para un estanciuela, en partes á 3 leguas de Bellocq, con agua á metros, á dos horas de Buenos Aires, unidade por la línea de la Compañía General de los FF. CC. en la Provincia de Buenos Aires, entre las estaciones Tuyutí y Gouin, á 3.000 metros de la primera y 10 cuadras de la segunda, dos leguas de las estaciones Franklin y Rivas, ruta 5, y 4 leguas de la ciudad de Mercedes, donde convergen tres líneas de distintos ferrocarriles. Base, 210 pesos la hectárea que es el importe de una hipoteca que reconoce este campo con la que deberá cargar el comprador y que vence el 15 de Septiembre de 1917 con el 6 o|o por ciento de interés al año y el excedente al contado es decir á comprar sin desembolso.

EL SABADO 21 de Noviembre, á las 4 de la tarde, en mi salón de ventas, Cangallo 636 (Bs. Aires). Las escrituras serán otorgadas por el escribano señor Julio A. Gabastou, en Buenos Aires. Para visitar el campo dirigirse á la casa de negocio del señor Ciriat, en la estación Tuyutí. Por planos y datos á mi escritorio, Cangallo 636.—Carlos S. Velarde. 14

M. V. Lamela

(De la firma M. V. Lamela y Cía.)

JUDICIAL — 12 LOTES DE 75 hectáreas y fracción en las inmediaciones de la estación Tandil (F. C. S.) cuartel 12 del partido Tandil. Los mejores campos de la provincia de Buenos Aires conocidos por "Estancia Los Manantiales", por orden del señor juez de 1a. instancia de La Plata, doctor Fernández Blanco, propiedad de la sucesión Pedro Argüas. Título perfecto.

EL JUEVES 19 de Noviembre á las 3 p. m. en el "Gran Hotel de Roma" del Tandil. Base ínfima, $ 344 la hectárea. Pedir planos y referencias á mi escritorio en la capital, calle Lavalle 1426, U. T. 4048 Libertad y en La Plata, calle 54 Nº 1045, U. T. 1a. [illegible] n14

CASAS

CASA BARATA EN FLORES —Nahuapán 2281, entre Gavilán y Caracas. A 2 cuadras del bulevar Bonaes, con tranvías y próximo á la 1a. Avenida, Avellaneda. Está recién de la compacta edificación de ese barrio moderno, y ofrece las mejores condiciones para habitación ó para renta. Base, $ 9.000.

EL DOMINGO 16 de Noviembre, á las 4, en la misma propiedad. Mide 10 varas por 31v48 y 30v49 de fondo en los lados Norte y Este, respectivamente. Consta de vestíbulo, 3 habitaciones, comedor, cocina, w. c., galería, fondo, etc. Título perfecto. —Corvera y Peralta Martínez. n8

JUDICIAL. — FINCA DE renta, Chubut 588 á 598 esquina á Campichuelo 1107 á 1115. Moderna y bien hecha. Comprende 8 casas independientes: Dos bajas para negocio y habitación y 6 en altos para familia. Tiene adoquinado en ambas frentes y tranvías de ida y vuelta al centro. Orden del señor juez doctor Estrada, secretaría del señor Jiménez. Título seguido por el Banco de la Provincia de Buenos Aires, contra don José Pastorino. Base, pesos 111.951. Mitad al contado y resto á un año con 9 por ciento de interés y garantía hipotecaria.

EL DOMINGO 16 de Noviembre, á las 3 de la tarde, en la misma propiedad. Mide 10m31 (14v63) á Chubut por 18m00 (21v32) á Campichuelo, 18m00 (22v32) en el lado NO. y 16m52 (21v24) en el del NE. Tiene frente de piedra artificial, con balcones y celosías metálicas; su distribución es la siguiente: Casa zaguán, bajas salón con vidrieras y persianas metálicas, amplio sótano, dos habitaciones, baño, cocina, patio con mosaicos y cubierto con cristales, zaguán, etc. Otra casa baja: salón para negocio, 2 habitaciones, baño, cocina, patio, etc. Casa alta, Chubut 596: vestíbulo, 5 habitaciones, baño, cocina, patio, etc. Casa alta, Campichuelo 1107: vestíbulo, 4 habitaciones, cocina, baño, patio, etc. Casa alta, Campichuelo 1115: vestíbulo, 4 habitaciones, baño, cocina, patio, etc. 3 por ciento á cuenta de precio y 3 por ciento de comisión.—Corvera y Peralta Martínez. n31

EN SAN FERNANDO—DOS casas-quintas y 4 lotes de terreno, que forman la media manzana, calles Constitución (adoquinada), Chacabuco, también con arbolado. Está rodeada de la compacta edificación de ese barrio moderno, y ofrece las mejores condiciones para habitación ó para renta. Base, $ 9.000.

EL DOMINGO 16 de Noviembre, á las 4, en la misma propiedad. Mide 10 varas por 31v48 y 30v49 de fondo en los lados Norte y Este, respectivamente. Consta de vestíbulo, 3 habitaciones, comedor, cocina, w. c., galería, fondo, etc. Título perfecto. —Corvera y Peralta Martínez. n8

JUDICIAL. — FINCA DE renta, Chubut 588 á 598 esquina á Campichuelo 1107 á 1115. Moderna y bien hecha. Comprende 8 casas independientes: Dos bajas para negocio y habitación y 6 en altos para familia. Tiene adoquinado en ambas frentes y tranvías de ida y vuelta al centro. Orden del señor juez doctor Estrada, secretaría del señor Jiménez. Título seguido por el Banco de la Provincia de Buenos Aires, contra don José Pastorino. Base, pesos 111.951. Mitad al contado y resto á un año con 9 por ciento de interés y garantía hipotecaria.

EL DOMINGO 16 de Noviembre, á las 3 de la tarde, en la misma propiedad. Mide 10m31 (14v63) á Chubut por 18m00 (21v32) á Campichuelo, 18m00 (22v32) en el lado NO. y 16m52 (21v24) en el del NE. Tiene frente de piedra artificial, con balcones y celosías metálicas; su distribución es la siguiente: Casa zaguán, bajas salón con vidrieras y persianas metálicas, amplio sótano, dos habitaciones, baño, cocina, patio con mosaicos y cubierto con cristales, zaguán, etc. Otra casa baja: salón para negocio, 2 habitaciones, baño, cocina, patio, etc. Casa alta, Chubut 596: vestíbulo, 5 habitaciones, baño, cocina, patio, etc. Casa alta, Campichuelo 1107: vestíbulo, 4 habitaciones, cocina, baño, patio, etc. Casa alta, Campichuelo 1115: vestíbulo, 4 habitaciones, baño, cocina, patio, etc. 3 por ciento á cuenta de precio y 3 por ciento de comisión.—Corvera y Peralta Martínez. n31

EN SAN FERNANDO—DOS casas-quintas y 4 lotes de terreno, que forman la media manzana, calles Constitución (adoquinada), Chacabuco, también con arbolado. Está rodeada de la compacta edificación de ese barrio moderno, y ofrece las mejores condiciones para habitación ó para renta. Base, $ 9.000.

EL DOMINGO 16 de Noviembre, á las 4, en la misma propiedad. Mide 10 varas por 31v48 y 30v49 de fondo en los lados Norte y Este, respectivamente. Consta de vestíbulo, 3 habitaciones, comedor, cocina, w. c., galería, fondo, etc. Título perfecto. —Corvera y Peralta Martínez. n8

JUDICIAL. — EN CABALLI- to. La casa San Eduardo 322 á 326, entre Campichuelo y Guayaquirá. A 4 cuadras de Rivadavia y á 2 de Gaona, con tranvías. Juez, doctor Repetto, secretaría del doctor Vieyra, Fiscal Parlamentaria, doctor José Ballvén. Base 14.000 pesos, incluyendo una hipoteca de 8.800 cédulas argentinas.

EL DOMINGO 16 de Noviembre, á las 4, en la misma propiedad. Mide, según título, 8m.66 (10 varas) de frente por 31m.66 (45v.32) de fondo en el lado SO., 32m.41 (45v.32) en el del NE. y 10m.25 (11y.96) en el contrafrente. Consta de 8 habitaciones, cocina, w. c. y baño, galería con mosaicos, pileta para lavar, aljibe, y molino á viento. Tiene un amplio sótano que ocupa todo lo edificado, con puerta independiente al frente, 8 por ciento á cuenta de precio y 3 por ciento de comisión.—Corvera y Peralta Martínez. n31

CASA EN BANFIELD — MO- derna y bien situada, San Martín 1560, entre Franch y Rodríguez Peña. A 2 cuadras de los tranvías del bulevar General Rodríguez y á 4 cuadras de la estación del ferrocarril. Es hecha en cal y con los mejores materiales. Base, $ 10.000. Mitad al contado y resto á un año, con 7 por ciento de interés anual y garantía hipotecaria.

EL DOMINGO 16 de Noviembre, á las 10 de la mañana, en la misma propiedad. Mide 10 metros por 40 de fondo. Consta de seis habitaciones con cielos rasos de yeso, pisos de pino de tea y puertas exteriores de cedro, pieza de baño con revestimientos, cocina y galería con mosaicos, patios, etc. Tiene agua, corriente y gas. Título perfecto.—Corvera y Peralta Martínez. n8

LINDA CASA EN Bánfield. —Recién construída, Acevedo 1776, entre Vieytes y Darragueira, á 2 cuadras de la estación del ferrocarril y á un paso del tranvía eléctrico á plaza de Mayo. Hecha con materiales superiores, amplia y de moda. Tiene aguas corrientes, luz eléctrica y gas. Base, $ 16.000. Mitad al contado y mitad á un año con 7 por ciento de interés y garantía hipotecaria.

EL DOMINGO 16 de Noviembre, á las 10.30 de la mañana, en la misma propiedad. Mide 10 varas por 46 1|2 varas. Tiene frente de piedra artificial, 7 habitaciones con cielos rasos de yeso, pisos de pino de tea, puertas exteriores y celosías de cedro, pieza de baño, cocina, galerías y patios con mosaicos, jardín al frente y fondo, etc. Título perfecto.—Corvera y Peralta Martínez. n8

TERRENOS

TERRENO EN BERNAL — Amplio y muy bien situado, 3 de Julio, con tranvía eléctrico, entre Maipú y Chacabuco, á 4 cuadras de la estación del ferrocarril y en el centro mismo del pueblo. Base, $ 4.50 v. c. Reconoce una hipoteca de $ 4.000 hasta el 16 de Diciembre de 1914, con 7 por ciento de interés, pudiendo cancelarse en todo momento sin pérdida de interés.

EL DOMINGO 16 de Noviembre, á las 10 de la mañana. Mide 31v99 de frente al NO. por 67v73. Está formado por los lotes 4 y 5 de la manzana C, del plano de división de esos terrenos. Título perfecto.—Corvera y Peralta Martínez. n8

LO MEJOR DE GENERAL Urquiza. 8 preciosos terrenos, 8 de ellos con frente al bulevar Triunvirato, con adoquinado pago y tranvías de ida y vuelta al centro, y entre el bulevar Olazábal, Mendoza y Juramento, incluyéndose las esquinas Triunvirato y Mendoza: Olazábal y Pacheco, y el lote restante en la calle Echeverría entre Avalos y Triunvirato. Distan dos cuadras de la estación del ferrocarril, y por su situación y medidas son los mejores terrenos que pueden ofrecerse. Venta á plazos.

EL DOMINGO 16 de Noviembre, á las 3, en las mismas terrenos. La esquina Triunvirato y Mendoza, mide 32v32 á la primera, por 28v98 á la otra calle. La última esquina se compone de 12 varas á Olazábal por 28v79 á Pacheco. Los demás lotes con frente á Triunvirato miden cada uno 16 varas de frente por fondos que varían entre 46 y 49 varas. El terreno calle Echeverría mide 16 varas por 42.50. Títulos perfectos. Escrituras por la oficina de los señores Maqueda y Nuevo. Ofrecemos planos de detalle que pueden pedirse por telefonema ó por carta, en nuestra casa, 318 San Martín 320.—Corvera y Peralta Martínez. n1

3 MANZANAS EN BELGRA- no. En 30 mensualidades sin interés. Las 3 con frente al bulevar Blandengues, adoquinado en toda su extensión y aun en la prolongación hasta Olleros; adoquinados que continuará para constituir el gran camino de automóviles que vincule por la zona Norte la capital con todos los pueblos y ferrocarriles del Norte. Será esta vía el principal de acceso al lujoso pasco proyectado sobre el Río de la Plata, y á sus magníficos sitios de esparcimiento, hoteles, balnearios, casinos proximos de atestiguar. De ahí, la importancia en el futuro de estos terrenos de situación privilegiada y que hoy pueden hacerse la mejor colocación sobre los grandes barrios de la ciudad y hasta á cuadras de la estación Núñez. Son terrenos que se ofrecen de primera mano, con más de cincuenta años en poder de la familia de Rosel, y con títulos hereditarios, lo que vale decir, con el mejor título que puede desearse. Venderemos liquidando decididamente, sin base, barato, muy barato! El adquirente no abre gratis á los compradores. El pago de los terrenos se hará en esta forma: 1 mensualidades al firmar los boletos; 2 mensualidades al escriturar en seguida por los escribanos señores Chaves y Violante, con título definitivo y garantía hipotecaria de los mismos terrenos y las 24 mensualidades restantes, mes á mes, desde el 1o. de Enero próximo, abonándose en el Banco Popular Argentino. Todo listo, pues, y todos comprendidos, que se entregarán antes de la escrituración por el ingeniero señor Eduardo M. Rodríguez. Ahí, conviene comprar!!

EL DOMINGO 22 de Noviembre á las 2 de la tarde. Ubicación de los terrenos: Dan frente como decimos, al bulevar Blandengues y en el mismo á las calles 11 de Septiembre, Arribeños, Rodríguez Peña, Manzanares y Peruassón, á pocas varas de la República quinta. Los lotes tienen todas las medidas y son generalmente de poco fondo. Algunos tienen frente á dos calles y se comprenden también dos esquinas. Comisión 3 o|o.—Corvera y Peralta Martínez. n9

CAMPOS

CHACRA EN GILES — A 4 cuadras al SO. de la estación Ruiz (F. C. C. A.), á dos horas de la capital (estación Lacroze) y á poco más de una legua de la estación Carlos Keen. 20 hectáreas de campo alto y bueno, todo aprovechable, con cercos exteriores y divisiones, población, galpón, pozo semisurgente con bomba, jaguel con represa y bebidas. Todo bajo cultivo de maíz, trigo, lino y avena. Disponible desde Abril próximo. Una vez que se levante la cosecha actual. Base, $ 850 la hectárea. Muy barato. Mitad al contado y mitad á un año con garantía hipotecaria é interés de 7 por ciento anual.

EL JUEVES 19 de Noviembre, á las 3, en nuestra casa, 318 San Martín 320. Está entre las líneas del F. C. C. de B. A., al Norte, y del F. C. C. Argentino, que lo toca en el ángulo Sur y linda al NO. y SO. con la sucesión de Mauro Molino; al NE. César Passroti, y al SE. Enrique Wirth, estando dividido de estos dos linderos, por el camino de Mercedes á Ruiz y San Antonio de Areco á Luján. Es señalado por el Boletín Catastral y á su nombre puede visitarse. Es fácil ir y volver en el día.—Corvera y Peralta Martínez. 24

Guerrico & Williams

CASAS

BUENA CASITA EN GRAN terreno, á 2 años de plazo. Calle Quilmes 147 entre Patagones y Lapallapa, con adecuado pago, al frente, á 1 cuadra de la avenida Sáenz con tranvía al centro, misma distancia de avenidas Caseros y Chiclana y á 4 cuadras del Parque Patricios. Paraje alto donde no llegan las inundaciones. Buen edificio de 6 piezas grandes y 1 chica con pisos madera y cielos rasos yeso, cocina, etc., en terreno de 10 por 34 varas. Base pesos 5.500, tercera parte al contado y el resto á 1, y 2 años con 7 o|o de interés anual. Títulos perfectos.

EL DOMINGO 16 de Noviembre á las 4 en la propiedad. Seña 1 o|o. Comisión 3 o|o. Informes A. B., Mitre 510.—Guerrico y Williams. 23

PRECIOSO Y MODERNO hotelito. Usaribelze 10 entre Juncal y Las Heras. Pocos metros al centro del Jardín Botánico, en plena barranca, toda esa cuadra y los alrededores llenos de palacios y modernas construcciones, constituyendo una de las más bellas barrios. El edificio levantado por los arquitectos Hugé y Colmegna, lo ha sido con materiales seleccionados, siendo carpintería, mosaicos extranjeros, finos herrajes, nuevos, recientemente empapelados, pisos parquetados pino, desagüe calefacción á vapor, aguas corrientes y las cloacas listas, para ser conexadas estando las obras por terminarse en esa zona. Su distribución es la siguiente:

PLANTA BAJA — Gran garage al frente, gran depósito, taller, 2 habitaciones, bodega, cuarto calefacción, pasaje de servicio y lindo jardín al fondo.

PRIMER PISO — Sala con magnífica escalera, escritorio, hall, comedor con terraza, antecomedor, toilette, cocina y patio.

SEGUNDO PISO — 5 dormitorios, 2 cuartos de baño con todas sus instalaciones, toilette y patio. Al fondo en otro piso 3 piezas para servicio, cuarto de baño, cuarto con pileta para lavar y espléndida azotea. El terreno mide 10 varas de frente, por 52v60 de fondo en el costado N., lindando en el costado E. á las 15v33 un martillo á favor de 8v81 de donde arranca en línea oblicua hasta dar un contrafrente de 11v30. Base pesos 70.000 debiendo costruirse con una hipoteca de 50.000 pesos que vence el 1.o de Noviembre de 1915, con 8 1|2 o|o de interés anual, por semestres anticipados. Título perfecto.

EL MARTES 17 de Noviembre á las 3 en nuestra casa, B. Mitre 530, donde pueden pedirse prospectos con fotografía. La propiedad puede visitarse todas las tardes de 2 á 5. Seña 5 o|o. Comisión 3 o|o.—Guerrico y Williams. 23

TERRENOS

RANELAGH, CIRCUITO del F. C. Sud, á 30 minutos de Constitución. Las 10 preciosas chalets y los terrenos que rodean la estación, por cuenta y orden de la Compañía de Tierras del Sur. Los chalets con base de $ 15.000, en 100 mensualidades sin interés y los terrenos en base, en las mismas condiciones. Después detalles.

EL DOMINGO 14 de Diciembre. Pidan planos, B. Mitre 530.—Guerrico y Williams. v23nov.

CAMPOS

DOS CHACRITAS EN MO- reno. Una de 9 hectáreas, 11 áreas y otra de 5 hectáreas, 53 áreas, á 1 1|2 legua de las estaciones Merlo, Moreno, Bella Vista y San Miguel, lindando con la viuda de Quirno, A. Paiuffo, N. Vargas, A. Vargas, E. V. de Ondiz, G. Vargas y Fermina M. de Barragán. Campo altísimo, lo más alto de la zona y tierra de lo más rico, estando una de las chacritas alfal

Banco Hipotecario Nacional

25 DE MAYO NUM. 148

CAPITAL

CASA. — No. Ho. 3957. — Serie C. H. A. 6 o|o. El Banco Hipotecario Nacional rematará en su local

EL DIA LUNES 24 de Noviembre de 1913 á las 2 p. m., una casa ubicada en la calle Ugarteche número 71, entre las de Las Heras y Juncal, compuesta de subsuelo, planta baja y un piso alto, con la distribución siguiente: Subsuelo: 4 habitaciones y hall de servicio, cocina, antecocina, baño y escalera para el servicio y un depósito. Planta baja: Sala, hall, escritorio, comedor, office, etc. Piso alto: Tres dormitorios, vestíbulo, baño, etc. Compuesto su terreno de 8.66 metros de frente al NO. por 32.26 metros de fondo en el costado SO. y 32.72 metros en el del NE.

Base de venta, $1.000 pesos

El comprador continuará haciendo el servicio de la hipoteca originaria de pesos 26.000 que reconoce la propiedad, reducida hoy á pesos 24.042 con 192 milésimos y abonará en dinero el exceso sobre esta suma hasta el precio de compra. Los títulos pueden ser examinados en la oficina del Banco antes del remate. Verificado éste no habrá lugar á reclamo. Seña 5 o|o. Comisión 1 o|o. Este remate se efectúa con sujeción á lo dispuesto en las leyes vigentes números 8172 y 9155. Por informes ocurrir al Banco Hipotecario Nacional. Aviso iniciado en LA PRENSA el 7 de Noviembre de 1913. n7

CASA. — No. Ho. 3956. — Serie C. H. A. 6 o|o. El Banco Hipotecario Nacional rematará en su local

EL DIA LUNES 24 de Noviembre á las 2.30 p. m. una casa ubicada en la calle Ugarteche número 67, entre las de Las Heras y Juncal, compuesta de subsuelo, planta baja y un piso alto, con la distribución siguiente: Subsuelo: Cuatro habitaciones y hall de servicio, cocina, antecocina, baño y escalera para el servicio y un depósito. Planta baja. Sala, hall, escritorio, comedor, office, etc. Piso alto: Tres dormitorios, vestíbulo, baño, etc. Compuesto su terreno de 8.66 metros de frente al NO. por 32.26 metros de fondo en el costado NE. y 32.72 metros en el del SO.

Base de venta, 31.000 pesos

El comprador continuará haciendo el servicio de la hipoteca originaria de pesos 35.000 que reconoce la propiedad, reducida hoy á pesos 24.042 con 192 milésimos y abonará en dinero el exceso sobre esta suma hasta el precio de compra. Los títulos pueden ser examinados en la oficina del Banco antes del remate. Verificado éste no habrá lugar á reclamo. Seña 5 o|o. Comisión 1 o|o. Este remate se efectúa con sujeción á lo dispuesto en las leyes vigentes números 8172 y 9155. Por informes ocurrir al Banco Hipotecario Nacional. Aviso iniciado en LA PRENSA el 7 de Noviembre de 1913. n7

RODOLFO BOLLINI y Cía.

CASAS No. Ho. 10.264 — 19,058|60, serie C. H. 6 o|o.

EL VIERNES 14 de Noviembre de 1913, á las 4 p. m., en la misma propiedad, procederemos al remate de cuatro casas ubicadas:

LOTE 1—Casa calle San Nicolás 892, con cuatro piezas, cocina, etc. Superficie: 7.70 metros de frente al NE. por 20.19 mts. de fondo en el costado SE. y 20.23 mts. en el del NO., teniendo en el contrafrente al SO. 7.78 metros.

LOTE 2—Casa San Nicolás No. 896, esquina Dungeness 3602|10, con salón para negocio, dos piezas, sótano, cocina, etc. Superficie: 5.70 mts. de frente al NE., 6 metros al N. en la ochava de la esquina, 8.85 mts. en el otro frente al NO., sobre la calle Dungeness, 12.90 metros en el lado SE. y 10.30 mts. en el del SO.

LOTE 3—Casa Dungeness No 3612, con sala, dos dormitorios, pieza de servicio, cocina, etc. Superficie: 7.25 mts. de frente al NO. por 10.45 mts. en el costado SO. y 10.30 mts. en el del NE., teniendo en el contrafrente al SE. 7.23 mts.

LOTE 4—Casa Dungeness No. 3632, con tres piezas, otra de servicio, cocina, etc. Superficie: 7.70 mts. de frente al NO. por 15.50 mts. de fondo en el costado SO. y 13.30 mts. en el del NE., teniendo en el contrafrente al SE. 7.75 metros.

Lote	Nº Hº	Hipoteca	Deuda actual	Base de venta
1—	19.264	4.800	4.699'593	5.800
2—	19.058	7.100	6.951'481	8.500
3—	19.059	3.800	3.720'511	4.500
4—	19.060	4.300	4.210'053	5.100

El comprador continuará haciendo el servicio de las respectivas hipotecas originarias que reconoce cada lote, y abonará en dinero el exceso sobre la deuda actual, hasta el precio de compra. Los títulos pueden ser examinados en la oficina del Banco antes del remate; verificado éste no habrá lugar á reclamación. Seña 5 o|o. Comisión 2 o|o. Este remate se efectúa con sujeción á lo dispuesto en la ley vigente número 8172. Por informes ocurrir al Banco Hipotecario Nacional. Aviso iniciado en LA PRENSA, el 9 de Octubre de 1913. o9

SUCURSAL TUCUMAN

CASAS. — No. Ho. 44|9013.— Serie C. H. A. 6 o|o. El Banco Hipotecario Nacional rematará en la sucursal establecida en esta ciudad, calle 24 de Septiembre número 740.

EL DIA VIERNES 21 de Noviembre de 1913 á las 10 a. m. ocho casas y un sitio ubicados en esta ciudad, calle 24 de Septiembre números 1, 3, 7, 9, 15 y 17 esquina NO. del bulevar Avellaneda números 831, 833, 837, 859 y 895, compuesto todo el terreno de 2.841 metros 20 decímetros cuadrados, ó lo más ó menos que resulte, con todo lo edificado y cercado; lindando: al N. con herederos de Pablo Santillán, hoy Aquilina Soldati de Alvarez; al S., con la calle 24 de Septiembre, don Vicente Kairuz y don Jesús Lastra; al E., con el bulevar Avellaneda y al O. con don Vicente Kairuz y en el fondo con don Alfonso de Inocentis.

Base de venta, 42.500 pesos

El comprador continuará haciendo el servicio de la hipoteca originaria de pesos 35.000 que reconoce la propiedad, reducida hoy á pesos 34.070 con 901 milésimos y abonará en dinero el exceso sobre esta suma hasta el precio de compra. Los títulos pueden ser examinados en la oficina del Banco antes del remate. Verificado éste, no habrá lugar á reclamo. Seña 5 o|o. Comisión 1 o|o. Este remate se efectúa con sujeción á lo dispuesto en las leyes vigentes números 8172 y 9155. Por informes ocurrir al Banco Hipotecario Nacional ó sucursal Tucumán. Aviso iniciado en LA PRENSA el 7 de Noviembre de 1913. n7

SUCURSAL URUGUAY

PRESTAMO Núm. Hipotecario 804|13.587. Serie G. El Banco Hipotecario Nacional rematará en la sucursal establecida en esta ciudad, calle Coronel González esquina Rioja.

El día MARTES diez y ocho de Noviembre de mil novecientos trece, á las diez antemeridiano, una propiedad ubicada en la colonia Caseros de este departamento, compuesta de 100 hectáreas, lo más ó menos que resulte, formada por las concesiones que se designan en el plano general de dicha colonia, con los números 5, 6, 7 y 8, ubicadas entre las calles 2 y 3, con todo lo edificado, cercado y plantado.

Base de venta $ 4.400.

El comprador continuará haciendo el servicio de la hipoteca originaria de $ 3.500 que reconoce la propiedad, reducida hoy á $ 3.389, con 870 milésimos, y abonará en dinero el exceso sobre esta suma hasta el precio de compra. Los títulos pueden ser examinados en la oficina del Banco antes del remate. Verificado éste no habrá lugar á reclamo. Seña 5 o|o. Comisión 1 o|o. Este remate se efectúa con sujeción á lo dispuesto en la ley vigente número 8172. Por informes ocurrir al Banco Hipotecario Nacional. Aviso iniciado en LA PRENSA, el 1.o de Noviembre de 1913. n1

SUCURSAL CORDOBA

Préstamo Núm. Hip. 289|14.186 — Serie C. H. A., 6 por ciento. El Banco Hipotecario Nacional rematará en la sucursal establecida en esta ciudad, calle San Jerónimo esquina Chacabuco el día

MIERCOLES 19 de Noviembre de 1913, á las 2.30 p. m., una casa y terreno, comprendiéndose éste de las fracciones números 6, 7, 8 y 9 y 10 de la manzana 40 del plano de Villa Belgrano, suburbios NO. de este municipio, lugar denominado Molino de Zavalía, próximo á la estación Argüello del ferrocarril Argentino del Norte; compuesta cada fracción de 10 metros de frente á la calle General Paz por 50 metros de fondo, ó sea en conjunto una superficie de 2.500 metros cuadrados; lindando: al N. con la calle General Paz, al S. con las fracciones 11, 12, 13, 14 y 15; al E. con la fracción 5 y al O. con la calle General Roca. Se advierte que la superficie total antes expresada es inclusive una faja de 2.50 metros de ancho con frente á la calle, destinada para vereda. Base de venta, pesos 6.300. El comprador continuará haciendo el servicio de la hipoteca originaria de $ 5.000 que reconoce la propiedad, reducida hoy á $ 4.912 con 738 milésimos y abonará en dinero el exceso sobre esta suma hasta el precio de compra. Los títulos pueden ser examinados en la oficina del Banco antes del remate. Verificado éste no habrá lugar á reclamación. Seña, 5 por ciento. Comisión, 1 por ciento. Este remate se efectúa con sujeción á lo dispuesto en las leyes vigentes números 8172 y 9155. Por informes, ocurrir al Banco Hipotecario Nacional ó sucursal Córdoba. Aviso iniciado en LA PRENSA el 5 de Noviembre de 1913. n5

W.o H.o 1179|33647. *Serie L.*— El Banco Hipotecario Nacional, rematará en la sucursal establecida en esta ciudad, calle San Jerónimo esquina Chacabuco.

EL DIA JUEVES 20 de Noviembre de 1913 á las 2 p. m. una casa quinta y el terreno que ocupa compuesto de 20.000 metros cuadrados y consistente en las manzanas números 54 y 55 del trazado del proyectado pueblo Rivera Indarte, antiguo Coronel de Mulas, ubicado en suburbios NO. del municipio de esta capital, con frente á la vía del ferrocarril Córdoba y Noroeste, distando 126 metros de la edificación kilómetro 14 de dicho ferrocarril, siendo sus linderos: al N., calle de por medio, con propiedad del doctor Félix Garzón Macedo; al S., con de Salvador Argañaraz; al E., con del doctor Roberto J. Díaz y al O. con la nombrada vía del ferrocarril y camino público.

Base de venta, 14.866 pesos

El comprador continuará haciendo el servicio de la hipoteca originaria de 13.500 pesos que reconoce la propiedad, reducida hoy á pesos 12.814 con 280 milésimos y abonará en dinero el exceso sobre esta suma hasta el precio de compra. Los títulos pueden ser examinados en la oficina del Banco antes del remate. Verificado éste no habrá lugar á reclamo. Seña 5 o|o. Comisión 1 o|o. Este remate se efectúa con sujeción á lo dispuesto en las leyes vigentes números 8172 y 9155. Por informes ocurrir al Banco Hipotecario Nacional ó sucursal Córdoba. Aviso iniciado en LA PRENSA el 4 de Noviembre de 1913. n4

SUCURSAL MENDOZA

PRESTAMO Núm. Hipotecario 159|6.725. Serie C H A 6 o|o. El Banco Hipotecario Nacional rematará en la sucursal establecida en esta ciudad, calle Rivadavia núm. 165

El día JUEVES veinte de Noviembre de mil novecientos trece, á las *diez* antemeridiano, una quinta ubicada en el Carril Nacional, distrito San José, departamento de Guaymallén, con superficie de 1 hectáreas 2.172 metros de terreno con árboles frutales y dos casas-habitación con todas sus dependencias. Sus límites son: N., Pedro Barón; S., Carril Nacional; E., Dolores G. de Céspedes y O., Filomena Villanueva.

Base de venta, $ 12.000.

El comprador continuará haciendo el servicio de la hipoteca originaria de pesos 10.000 que reconoce la propiedad, reducida hoy á $ 9.875 con 873 milésimos y abonará en dinero el exceso sobre esta suma hasta el precio de compra. Los títulos pueden ser examinados en la oficina del Banco antes del remate. Verificado éste no habrá lugar á reclamo. Seña 5 o|o. Comisión 1 o|o. Este remate se efectúa con sujeción á lo dispuesto en las leyes vigentes números 8172 y 9155. Por informes ocurrir al Banco Hipotecario Nacional ó sucursal Mendoza.

Aviso iniciado en LA PRENSA, el 1.o de Noviembre de 1913. n1

CASA — PRESTAMO N.o H.o 274|10621. Serie C. H. A 6 o|o. El Banco Hipotecario Nacional rematará en la sucursal establecida en esta ciudad, calle Rivadavia número 165.

EL DIA VIERNES 21 de Noviembre de 1913 á las 10 a. m. una casa de construcción moderna y contra temblores, ubicada en la calle Godoy Cruz 106, entre las de San Martín y Suipacha, con superficie de 540 metros cuadrados y con once piezas, vestíbulo, cochera, etc., lindando: por el N., con la calle Godoy Cruz; por el S., con José Puga; por el E., con María Luisa H. de Agüero y por el O., Carlos Ponce y W. Dotzauer.

Base de venta pesos 15.000

El comprador continuará haciendo el servicio de la hipoteca originaria de pesos 15.000, que reconoce la propiedad, reducida hoy á pesos 14.686 con 328 milésimos y abonará en dinero el exceso sobre esta suma hasta el precio de compra. Los títulos pueden ser examinados en la oficina del Banco antes del remate. Verificado éste no habrá lugar á reclamo, seña 5 o|o. Comisión 1 o|o. Este remate se efectúa con sujeción á lo dispuesto en las leyes vigentes números 8172 y 9155. Por informes, ocurrir al Banco Hipotecario Nacional ó sucursal Mendoza. Aviso iniciado en LA PRENSA el 4 de Noviembre de 1913. n4

Francisco Abalo

EN LOMAS DE ZAMORA— La ciudad floreciente del Sur. 6 preciosos lotes por cuenta de un sindicato á liquidar, pasando las bases indicadas, cuyas ventas realizaré

EL DOMINGO 16 de Noviembre de acuerdo con el detalle adjunto. A las 4.30. La preciosa esquina en 3 lotes chicos, calles Luis Sáenz Peña y Carlos Tejedor, á pocas cuadras al Este de la estación y á 1 de Cerrito, adoquinada. Base $ 1.50 v. c. A las 5 un precioso lote bulevar Alsina entre Matheu y Hornos, en la manzana del depósito de la lluvia artificial y á 2 cuadras de la estación. Mide 10x53. Base $ 3 v. c. A las 5, dos preciosos lotes bulevar Alsina entre Alberdi y General Pinto, la Avenida Alsina con adoquinado en construcción y á 2 cuadras de la estación. Mide cada lote 10x47. Base $ 3 v. c. Escrituras por el escribano señor Inocencio J. Cappa. Seña 5 o|o. Comisión 2 o|o. Datos Bolívar 256.—F. Abalo. n9

EN BANFIELD—IDEAL LO- te, calle Arenales entre Cochabamba y Chacabuco, á 1 cuadra de la calle Maipú adoquinada y con tranvía y 5 de la estación, en un barrio de lujosas construcciones. Mide 10x65. Base $ 3 v. c. Seña 5 o|o. Comisión 2 o|o. Datos Bolívar 256.

EL DOMINGO 16 de Noviembre á las 5.30. —Francisco Abalo. n9

CASITA EN VILLA PRO- greso (Avellaneda), á 5 cuadras de la parada, en Puente Alsina, del tranvía 47 é igual distancia del tranvía del Puerto á Landa, calle Camino Real á Landa núm. 642, mide 10x56.50. Edificio de 2 piezas de madera forrada de cinc, árboles frutales, parral, etc. Base $ 800. Seña 5 o|o. Comisión 2 o|o. Datos Bolívar 256.

EL DOMINGO 16 de Noviembre á las 4.30. —Francisco Abalo. n9

Delfor del Valle

LOS TERRENOS DE LLA- vallol. En 80 mensualidades.

Desde el lunes 10 de Noviembre, se venderá el saldo del remate último. Sarmiento 643.—D. del Valle. v14

Giménez Zapiola, Panelo y Cía.

JUDICIAL — FRENTE A San Fernando y el Tigre. Sobre el río Luján el futuro cano. Mitre y el río Abra Nueva. Un lote de isla situación excepcional, inmediata al chalet de la señora de Estrada, próximo al canal de San Fernando, club de regatas, recreos y á los chalets de nuestras principales familias. En el paraje donde se efectúan todas las regatas, el paso obligado de todas las embarcaciones que se dirigen á las islas al río de la Plata. Mide 63.51 varas de frente al SO., sobre el Luján; 42.85 varas, en el contrafrente; 248.35 varas, en el SE.; lindando con el lote 1° y 234.46 varas en el NO., lindando con el doctor Juan A. García. Superficie: 14.929.33 varas cuadradas. Sin base, al mejor postor. Por orden del señor juez de primera instancia doctor Uladislao Padilla, secretaría del doctor Padilla, en los autos Caietayd dos Alfredo P. contra Portillo, Pedro J., cobro ejecutivo de pesos.

EL MIERCOLES 12 de Noviembre á las 3 p. m. en nuestro hall, Florida 339. Seña 5 o|o. Comisión 2 o|o.—Giménez Zapiola, Panelo y Cía. o29

JUDICIAL — EN LOMAS DE Zamora. A 14 cuadras al SO. de la estación á tres cuadras de Laprida. En la parte más alta. Una manzana de tierra sobre las calles Colombres, Tucumán, Mitre y Fray Beltrán. Mide 124m60 (134.31 varas) sobre Tucumán, 127m40 (147.41 varas) á Colombres, 124m90 (144.25 varas) á Fray Beltrán y 125m70 (145.18 varas) á Mitre. Superficie 15.787.11 metros cuadrados 121.049.48 varas cuadradas). Edificio antiguo, se compone de sala, comedor, escritorio, vestíbulo, tres dormitorios, baño, cocina, carbonera, despensa, etc., galería exterior. En cuerpo aparte, caballeriza, cochera, depósito de forrajes y pieza de servicio, molino con depósito y cañerías en el jardín. Base $ 38.455.94 ó sea pesos 1.82 vara cuadrada.

EL LUNES 24 de Noviembre á las 3 p. m. en nuestro hall. Por orden del señor juez de primera instancia, doctor Roberto Repetto, secretaría del doctor Pizarro, en los autos Gentile Fortunato contra Gigante Pedro, cobro ejecutivo de pesos. 5 o|o de seña á cuenta de precio. Comisión 2 o|o.—Giménez Zapiola, Panelo y Cía., Florida 339. v23

EN EL CENTRO DE BAN- field. En 36 mensualidades. 45 espléndidos lotes, sobre la Avenida Rodrigues y calles Independencia, Montesaudo, Maza y Azara. A dos cuadras del tranvía eléctrico á Buenos Aires. á cinco de la estación. Rodeados de preciosas quintas, con gas, luz eléctrica y aguas corrientes.

EL DOMINGO 16 de Noviembre, á las 3 p. m. en los mismos. Sin base, á tanto la vara; á pagar 8 o|o de seña en el remate, 12 o|o al escriturar dentro de los 20 días y el resto en 36 meses, sin interés. Posesión inmediata. Escrituras por el escribano Prudencio Laviste. Comisión 2 o|o.—Giménez Zapiola, Panelo y Cía., Florida 339. v16

F. González Elizalde

JUDICIAL — EN EL CABA- llito, 2 notables terrenos, Av. Avellaneda entre Paramaribo y Cayena, están á 1 cuadra de la sala y depósitos del Caballito, próximos á los tranvías para todos los rumbos, y entre edificación moderna, y compacta, miden 10x55 v. c. cada uno. Base $ 11 el metro. Orden del señor juez doctor Puig Lómez, secretaría Boldi. (La Plata), y como perteneciente al juicio sucesorio de don Rufino Bugallo. Seña 10 o|o. Comisión 2 o|o. Informes á la secretaría arriba expresada, "Boletín Oficial" y diario "El Argentino". ó á mi escritorio Av. de Mayo 791.

EL DGO. 23 de Noviembre á las 3 p. m. n9

PROPIEDAD MODERNA — Alta y baja, Av. Provincias Unidas 3661 al 63. Base, $ 30.000, con cédulas y á plazos.

EL DGO. 23 de Noviembre á las 4 p. m. Después detalles, Av. de Mayo 791.—F. González Elizalde. v15

F. BERETTA & Cía.

REMATES, COMISIONES, HIPOTECAS —CORRIENTES 531

LAS GRANDES VENTAS DE TERRENOS

Ante una enorme concurrencia se vendieron ayer en

VILLA BALESTRA

LOS TERRENOS MAS ALTOS QUE CIRCUNDAN LA CAPITAL

216 LOTES obteniéndose desde $ 8 hasta 26 la mensualidad en 100 meses.

ESTE GRAN EXITO JUSTIFICA LA BONDAD DE LA TIERRA QUE HEMOS OFRECIDO

Tuvo que suspenderse el remate á las 6.45 p. m.

El saldo de los 1500 lotes se venden particularmente durante toda la semana en nuestra casa calle CORRIENTES 531, á los precios del remate. Una sola mensualidad y sin comisión.

No olvidarse que es la tierra más alta, con tranvía sobre los mismos terrenos

F. BERETTA Y Cía.

Calle por medio

á la estación

CIUDADELA

29 UNICOS LOTES

Sin base, en 80 meses.

El Dgo. 16 de Noviembre

Tren gratis del Once, á la 1 en punto.—F. BERETTA y Cía.

UN VIÑEDO EN LOBOS — En la ciudad de Lobos, provincia de Buenos Aires y dentro del ejido de la ciudad, un viñedo de 4 hectáreas, 46 áreas, 84 centiáreas, con 7.000 plantas de vid, 3.000 duraznos, monte de álamos y sauces, 100 plantas de robles circulares, nísperos de invernizo, perales, manzanos, etc. etc. Está incluido en la venta un edificio de material con 7 habitaciones, un tanque de 6.000 litros, una máquina guadañadora, una prensa de uva y otros utensilios. Base, 30.000 pesos m|n, al contado. El viñedo es conocido por Villa María Josefina, pudiendo adquirir datos los interesados en el hotel y confitería "Jardín", de Pigazzi Hnos., Lobos.

EL SABADO 15 de Noviembre á las 2 p. m., en nuestra casa, Corrientes 531. Seña 5 o|o. Comisión, 2 o|o. Otros datos, en nuestra casa.—F. Beretta y Cía. n8

En FLORIDA

á 200 metros de la estación y 4 cuadras de Santa Fe.

84 LOTES

Base, $ 4 la vara, en 60 meses.

EL DOMINGO 23 DE NOVIEMBRE

Tren gratis.—F. BERETTA y Cía. v10

EN CIUDADELA — 29 LO- tes frente á la misma estación, lo más valioso, rodeado completamente de edificación. Sin base, en 80 meses.

EL DOMINGO 16 de Noviembre. Sobre los mismos. Tren gratis del Once. Próximamente mayores detalles. Pidan planos.

EN VILLA BALLESTER — 327 lotes, lindando con Villa Klein, Villa Marechal y Villa Leoni; los terrenos de Lynch, subdivididos en lotes de todas dimensiones, con calles aprobadas y abovedadas, lotes medidos y amojonados, rodeados de millares de casas edificadas, con la base ínfima de 4 pesos por mes el lote, en 80 meses, sin interés.

EL DOMINGO 16 de Noviembre, sobre los mismos. Tren gratis del Retiro. Próximamente mayores detalles. Planos. Corrientes 531.—F. Beretta y Cía. v10

En Villa Ballester

227 LOTES

con la sola base de $ 4 por mes

en 80 MESES

Dgo. 16 de Noviembre

Tren gratis del Retiro, á la 1 en punto.

Planos, Corrientes 531.—F. BERETTA y Cía.

VILLA BALESTRA — 1.500 lotes. El saldo. Villa Balestra, es por demás conocida con frente al bulevar Circunvalación de la capital, con 2 líneas de ferrocarril sobre los mismos, el F. C. O., y el F. C. P. de Bs. Aires, y á pocas cuadras de la estación Circunvalación, además está sobre los mismos terrenos la estación y el tranvía concesión Balestra, que ligará los Nuevos Mataderos, Villa Balestra y Tablada, esta importante obra se hace por cuenta de la sociedad, Villa Balestra y en breve se librará al servicio público la primera sección. Terrenos altos, libres de inundaciones, pues es público y notorio la altura de estos terrenos. Salen á la venta con la base real de 5 pesos por mes el lote en 100 meses sin interés. Seña una sola mensualidad y se le entregará la libreta respectiva. Vendemos sin comisión para los compradores por pagaría el mismo propietario, aprovechen la ocasión aprovechar los compradores. Base, pesos 5 por mes. Una sola mensualidad de seña y sin comisión. Venta Particular á los precios del remate por esta sola semana. 1p

MUEBLES, MUEBLES — Re- gio: juegos de comedor de roble, cedro, imitaciones de Luis XV y Luis XIV, otros de roble y lindo dormitorio moderno, juegos de sala, escritorios, guardarropas, bibliotecas, vitrinas, cortinados, sillas de fantasía, alfombras, objetos de arte, gran surtido de muebles sueltos, predominando en nuestras ventas los muebles finos é importados. Gran liquidación de vinos finos, Champagne, cognac. Venta sin base, al mejor postor.

EL JUEVES 13 de Noviembre, á las 2 de la tarde y 8 de la noche, en nuestra casa, Corrientes 531. Comisión, 10 por ciento á cargo del comprador.—F. Beretta y Cía. n1

Para nuestro remate del JUEVES

Muebles

Grandes novedades

Grandes ocasiones

SIEMPRE SIN BASE

SIN REVENDEDORES

á las 2 y 8 de la noche.—F. BERETTA y Cía.

Manuel Castellar

REMATES FERIAS — Ventas permanentes en mis remates públicos.

En el Azul, F. C. S., los días 1 y 15 de cada mes.

En Coronel Pringles, F. C. S., los días 3 y 20 de cada mes.

En Laprida, F. C. S., el día 12 de cada mes.

En Coronel Pringles, F. C. S., el día 27 de cada mes.

Por consignaciones é informes dirigirse á mis escritorios en los puntos indicados, ó á mi escritorio de la capital, Florida 32, departamento 47.—Manuel Castellar. v15

3.500 VACUNOS GRAN remate-feria. Hacienda en inmejorable especial para cría. Liquidación de establecimiento La Balada, de los señores Jové y Horacio Martínez, situado á 1 y 1/2 legua del pueblo de Laprida, F. C. S.

EL JUEVES 27 de Noviembre. Próximamente detalles.—Manuel Castellar. v14

EN LAPRIDA (F. C. S.) — 650 animales vacunos, 200 animales lanares, 10 toros Durham, 10 animales reproductores, 1 break para 8 personas. 1945 remate feria en mis instalaciones.

EL MIERCOLES 12 de Noviembre á las 2 del día, con los lotes á la venta, remataré las siguientes haciendas anotadas y demás que concurran á saber: 175 vacas y terneros, 100 vacas y terneros mestizos, 75 lo de Ventre muy buen mestizo, una marca, 50 vacas de vientre buen estado, 25 de 1 y 2 años mestizas, lecheras, 40 vaquillonas mestizas, 13 vacunos al corte, 10 toros Durham, 200 capones y ovejas de varias procedencias, 12 animales yeguarizos, 1 break. En seguir que habrá mayor número de haciendas. Condiciones de venta las de costumbre. Por consignaciones é informes dirigirse en Laprida al señor Joaquín P. Vilar ó á mis escritorios de Azul ó capital, Florida 32, departamento 47.—Manuel Castellar. v11

EN EL AZUL — 1500 VACUnos incluso 500 vacas al corte mestizas Durham, 10 toros Durham puros de pedigree y puros por cruza á galpón y á campo, procedentes de La Escocia, del señor D. N. de Maitland, Sanquilcó, de los señores Rivera Hermanos, Las Acacias, del señor Miguel Etchepare, y un toro importado. Un padrillo Clydesdale puro por cruza de Sanquilcó. Dos trilladoras cosechadoras Australianas, casi nuevas, 500 animales lanares, 221 remate feria en mis instalaciones.

EL SABADO 15 de Noviembre á la 1 del día, con los lotes á la venta, remataré las siguientes haciendas anotadas y demás que concurran á saber: 350 novillos muy mestizos de 2 1|2 á 3 años, 1 marca, 180 id id 3 años, 80 id id id, 200 id id 1 y 2 años, 1300 id id 1 año, 70 id de 2 años, 70 vacas gordas, 400 vacas y terneros al corte, 100 id id, 1 toro importado padre de la cabaña La Escocia, 3 toros puros de pedigree, 4 galpón, 6 id á campo, 25 id puros por cruza á campo procedentes de las afamadas cabañas La Escocia, Las Acacias y Sanquilcó, 500 animales lanares, 1 padrillo Clydesdale, puro por cruza, 2 máquinas cosechadoras Australianas casi nuevas. Seguramente habrá más hacienda. Condiciones de venta las de costumbre. Por consignaciones é informes dirigirse á mis escritorios de Azul ó capital, Florida 32, departamento 47.—Manuel Castellar. v14

EN CORONEL PRINGLES— 2300 remates-feria.

EL SABADO 22 de Noviembre, 1.000 yeguas especiales para cría; 50 carneros Lincoln. Oportunamente ampliación y detalles.—Manuel Castellar. v21

EN CORONEL SUAREZ— 90 remates-feria.

EL JUEVES 20 de Noviembre. Oportunamente detalles.—Manuel Castellar. v10

A. R. Navarro y Cía.

REMATE ESPECIAL de YE- guarizos en Pergamino, F. C. C. A., en nuestras instalaciones La Amalia.

EL DOMINGO 23 de Noviembre de 1913, á las 2 p. m., tendrán anotados hasta la fecha, 300 caballos, potros y yeguas mestizas de tiro pesado y liviano, en lotes de sola marca, entre ellos muchos de pecho y silla, cuyos detalles publicaremos oportunamente. Comisión, 2 por ciento al comprador é igual al vendedor. Por más datos, ocurrir á nuestros escritorios de Pergamino é Buenos Aires, Sarmiento 740, 2o. piso.—A. R. Navarro y Cía. v23

GRAN LIQUIDACION de Ha- ciendas de cría, en lotes de sola marca, en la estancia "La Lolita", por cuenta y orden de los señores Jorge A. Young y Carlos Lutken, en el partido de Colón, F. C. Central Argentino.

EL JUEVES 27 de Noviembre de 1913, á la 1 de la tarde, en el mismo establecimiento y después de un almuerzo campestre, venderemos por cuenta y orden de los mencionados señores, en lotes y debidamente clasificadas, 2.000 vacas y vaquillonas, 300 novillos alta mestización Durham de sola marca. Hacienda bien servida y algunas con terneros al pie, que recomendamos muy especialmente á los señores criadores, por tratarse de un conjunto de gran clase. Oportunamente detalles completos y horario de trenes. Por mayores datos, dirigirse á nuestros escritorios en Pergamino ó en Buenos Aires, Sarmiento 740, 1o. piso.—A. R. Navarro y Cía. v26

140. *REMATE FERIA en Go-* neral La Madrid, F. C. Sud, en mis instalaciones de la Sociedad Rural.

EL MARTES 18 de Noviembre de 1913, á las 2 de la tarde, teniendo anotados hasta la fecha 800 novillos y vacas. Con seguridad habrá mayor número de haciendas, cuyos detalles publicaremos oportunamente. Por datos y pedidos de igual, ocurrir á nuestros escritorios en General La Madrid ó en Buenos Aires, Sarmiento 740, segundo piso.—A. R. Navarro y Cía. v17

3er. REMATE FERIA EN Huanguelen, F. C. S. y Rosario á Puerto Belgrano.

EL MARTES 11 de Noviembre de 1913, en nuestras propias instalaciones, venderemos 4.000 novillos y vacas inclusive 2.700 novillos de 1 á 3 años, mestizos Durham y Polled Angus, gran clase y estado, procedentes y marca de los principales establecimientos de esta región. Detalle: 400 novillos de 1 año, alta mestización Durham y gran estado, sola marca, de San Anselmo, de Glynne Williams; 300 novillos 1 año alta mestización Durham gran estado, sola marca de La Jacinta, de F. Cook; 300 novillos de 1 año, alta mestización Durham, gran estado, sola marca, de La Vasconia, de Norton; 400 novillos Polled Angus, 1 año, sola marca, de "El Automóvil" de José Preasa, especiales en clase y estado; 100 novillos mestizos Durham, 1 año, id id id id id id; de igual procedencia; 300 id id id 2 años muy buena clase y muy adelantados; 175 id mestizones 2 años, buen estado; 25 id mestizos Durham 2 años, buena clase y estado; 50 id id id 3 años, buena clase; gordos de matadero; 300 vaquillonas mestizas Durham 1 y 1|2 años, muy buena clase y estado, sola marca de "El Automóvil"; 50 id id 2 años, buena clase y estado; 350 novillos 2 y 3 años, mestizos Durham, buen estado, en lotes; 10 vacas lecheras mestizas Durham, buena clase y estado; 200 novillos id id 1 año, mochos, sola marca; 80 novillos mestizos Durham buen estado, tamberos, de 1 1|2 y 2 años; 40 vaquillonas y vacas lecheras con crías; 800 vacas lecheras al corte mestizas Durham buena clase y estado de la señora Horacio K. de Gahan, sola marca; 350 vaquillonas mestizas Durham 1 año, de igual procedencia, sola marca. Comisión, 2 por ciento al comprador é igual al vendedor en vacuno y lanar y 3 por ciento de cada parte en yeguarizos reproductores. Por más datos y pedidos de local, dirigirse á nuestros escritorios en Huanguelén y en Buenos Aires, Sarmiento 740, 2o. piso.

HORARIO DE TRENES — Los concurrentes de Rosario y trayecto deberán tomar el tren que sale de aquel punto (Rosario Puerto Belgrano) el día 10 á las 4 p. m. llegando á Huanguelén el martes 11 á las 5.45 a. m. En los Buenos Aires y trayectos, el que sale de plaza Constitución vía Bolívar el lunes 10 á las 8.20 p. m. llegando á Huanguelén el martes 11 á las 5.45 a. m., pudiendo regresar el mismo día tomando el tren especial que sale de Huanguelén á las 7.31 p. m.

Los de Buenos Aires, vía La Madrid, deberán tomar el tren que sale de plaza Constitución el lunes 10 á las 9.45 p. m. llegando á Coronel Suárez el martes 11 á las 9.50 a. m., donde tomarán el tren especial. Los de Bahía Blanca y trayectos, el que sale de dicho punto el lunes 10 á las 2 p. m. llegando á Coronel Suárez, el mismo día á las 6.45 p. m. donde pernoctarán para tomar al otro día el tren especial. En Coronel Suárez, Ferrocarril Rosario á Puerto Belgrano correrá el martes 11 un especial á Huanguelén saliendo á las 10.45 a. m. y regresa de 5.30 á 6 p. m., una vez terminada la venta, á fin de que los señores concurrentes puedan retornar el mismo día tomando el tren de regreso esa noche para los distintos puntos de su procedencia. Para aquellos que prefieran el tren especial pueden tomarlo por cuenta de los correspondientes pasajes.—A. R. Navarro y Cía. v10

EDUARDO JOLLY

EN ZARATE, (F. C. O. A. Y F. C. E. Ríos)—169 remate feria de haciendas generales.

EL JUEVES 13 de Noviembre á la 1 de la tarde (aunque llueva). Tengo anotado hasta ahora los siguientes lotes:

- 200 novillos y vacas gordas.
- 10 bueyes gordos.
- 50 novillos mestizos Durham, en muy buen estado para invernada.
- 100 novillitos y terneros mestizos.
- 80 vacas para invernada.
- 10 vacas con cría.
- 7 toros mestizos Durham, puros por cruza.
- 2 padrillos percherones.

Pedidos de local é informes dirigirse á mi escritorio en Buenos Aires, 25 de Mayo número 17, U. T. 2570, vendiá ó á mi encargado en Zárate, señor Justo Abal (C. T. 61 de Zárate).

Trenes: Salida de Retiro Rosario á las 7.30 y 10.30 a. m. De Chacarita á las 8 a. m. Regreso de Zárate á las 4 de la tarde. Todos estos trenes llevan comedor.—Eduardo Jolly. v11

EN GENERAL RODRIGUEZ (F. C. O.)—179° remate feria de haciendas generales.

EL JUEVES 20 de Noviembre. Oportunamente detalles. Pedidos de local é informes dirigirse directamente á la feria ó á mi escritorio en Buenos Aires, 25 de Mayo 17. v11

R. P. R.

Rogelio P. Rayneli y Cía.

JUDICIAL — LA CASA PA- raje Ortega entre Rojas y Añasco, edificada en terreno de 7m80 de frente al SE. por 19m30 de fondo en el costado NE. y 19m38 en el SO. Base, pesos 9.000 moneda nacional. Venta ordenada por el señor juez de primera instancia doctor Aurelinho Gigena, secretaría del doctor Lamuraín, en los autos sucesorios de don Juan Sottani. Las escrituras se otorgarán por el escribano señor Pedro Cedrés. Seña, 5 por ciento. Comisión, 2 por ciento.

EL DOMINGO 16 de Noviembre, á las 3.30 de la tarde, en la misma propiedad.—Rogelio P. Rayneli y Cía., Avenida de Mayo 840 y Victoria 839. n7

PEDRO y ANTONIO LANUSSE

En NUEVE DE JULIO

F. C. O.

El Miércoles 12 de Nbre. de 1913

1500 VACUNOS 1500

Detalle en la sección correspondiente.

v10

Pedro y Antonio Lanusse

EN NUEVE DE JULIO, F. C. O.

1.500 vacunos 1.500.

El MIERCOLES 12 de Noviembre, á la 1 p. m.

60 bueyes mestizos gordos para matadero.
150 novillos mestizos Durham, 3 años gordos.
150 novillos mestizos Durham, 3 años gordos.
300 novillos mestizos Durham, 2 años para invernada.
189 novillos mestizos Durham, 2 años para invernada.
150 novillos mestizos Durham, 2 años para invernada.
50 vacas gordas para matadero.
50 vacas gordas para matadero.
100 vacas mestizas Durham servidas.
100 vacas mestizas Durham con cincuenta terneros.
200 vacunos mestizos Durham al corte.
100 vaquillonas mestizas Durham, 2 años.
100 novillitos mestizos Durham, 1 año.

NOTAS: Las ventas se realizarán el MIERCOLES á la 1 p. m. Todas las haciendas se presentarán debidamente clasificadas. Nuestra comisión de 2 por ciento á cargo de los compradores y 2 por ciento á cargo de los vendedores, en haciendas generales y 3 por ciento también á cada parte, en reproductores. Los pagos de las haciendas que se nos consiguen serán efectuados *inmediatamente de liquidadas, con giros* á cargo de nuestra casa en ésta ó con dinero efectivo. Los compradores deberán retirar sus certificados al día siguiente del remate y abonar el importe de sus compras, salvo convenio previo.

TRENES—El martes 11 sale del Once á las 8.45, el tren ordinario para 9 de Julio, parando en las estaciones intermedias. De Trenque Lauquén sale tren el mismo día, miércoles 12, á las 6.35 a. m. Por más datos dirigirse á nuestro escritorio en ésta, calle Belgrano 836 al 846, ó á nuestro representante en 9 de Julio, señor Nicolás H. Robbio.—Pedro y Antonio Lanusse.

v11

2000 VACUNOS EN "AMERICA"

F. C. O.—Hacienda vacuna del establecimiento *La Perla*, de los señores *Pedro y Emilio Solanet*, por liquidación.

EL DOMINGO 23 de Noviembre de 1913, á la 1 p. m. en el local de los señores Díaz y Saá. Oportunamente detalles. Más datos en nuestro escritorio en esta, Belgrano 836.—Pedro y Antonio Lanusse.

n4

11.000 LANARES, 1.000 vacunos

y 300 yeguarizos, en General Pirán, F. C. S.

EL 30 de Noviembre de 1913. Por liquidación de las existencias del establecimiento Carralaguayo, y por cuenta de su dueño, señor Manuel Garrachaga. Por datos á nuestro escritorio en ésta, calle Belgrano 836.—Pedro y Antonio Lanusse.

v28

Rivero y Viale

FERIA RURAL permanente

los días 1.o y 16 de cada mes, invariablemente. En nuestras instalaciones de Saladillo, F. C. S. 247 remate feria 247.

EL DOMINGO 16 de Noviembre á la 1 p. m. efectuaremos nuestro 247 remate con las haciendas que se nos consignen. Oportunamente publicaremos el detalle. Pidan datos en nuestros escritorios de Saladillo, F. C. S. 836 ó en Buenos Aires, Florida 430.—Rivero y Viale.

n6

Ratti y Cía.

EN MERLO, F. C. O. (A 40 minutos de la capital.)

EL MIERCOLES 13 de Noviembre á la 1 p. m.

1,600 VACUNOS 1.600
80 YEGUARIZOS 80

DETALLE

50 novillos mestizos Durham, tipo frigorífico, de 2 1|2 á 4 años muy buena clase y estado.
370 novillos mestizos Durham, tipo frigorífico, de 1 1|2 á 3 años, muy buena clase y estado.
210 novillos mestizos Durham, tipo frigorífico, de 1 1|2 á 2 años, muy buena clase y estado, una marca.
180 novillos mestizos Durham, tipo frigorífico, de 1 á 1 1|2 años, muy buena clase y estado.
136 novillos de 2 años cuarterones.
30 vacas lecheras especiales con
80 terneros chicos.
36 vacas y vaquillonas para cría, mestizas Durham, muy buena clase y estado.
40 vacas para cría, mestizas Durham, muy buena clase.
300 vaquillonas mestizas Durham, 1 1|2 años, arriba, muy buena clase y estado.
30 vaquillonas mestizas Durham, 2 y 1 1|2 años servidas, muy buena clase y estado.
50 vacas gordas.
30 vacas especiales.
20 vacas criollonas gordas.
30 toros de 1 á 4 años, mestizos Durham especiales en clase.

YEGUARIZOS

30 caballos de tiro liviano y silla.
30 potros de tiro pesado especiales.
20 potros de tiro liviano, gran alzada.

NOTA: Las ventas son al contado. Comisión 2 ojo al comprador y 2 ojo al vendedor. Yeguarizos, lanar y reproductores, 3 ojo respectivamente. Informes, Cangallo 466.—Ratti y Cía.

v12

Silva Riviero y Arrieu

TOROS — VENDEREMOS en

el Azul. En el local de la Sociedad Rural.

EL DOMINGO 16 de Noviembre á las 8 de la mañana, 50 toros Durham criados á campo, que tenemos alhecados hasta la fecha. Consignaciones á nuestros escritorios del Azul Sarmiento 448, Buenos Aires.—Silva, Riviero y Arrieu.

v10

150 TOROS DURHAM, CRIADOS

á campo. En el Azul, en las instalaciones de la Sociedad Rural.

EL DOMINGO 16 de Noviembre á las 8 de la mañana, venderemos 50 toros Durham procedencia "La Isabel", del doctor C. Pereda, "El Combate", de A. Toscano, de los señores Matles Hnos., A. Gutiérrez y otros. Facilidades á elección del comprador y vendedor. Informes á nuestros escritorios de Azul, calle 9 Sarmiento 448 Buenos Aires.—Silva, Riviero y Arrieu.

v15

EN EL AZUL—13o. REMATE

anual en las instalaciones de la Sociedad Rural.

EL DOMINGO 16 de Noviembre á las 8 de la mañana, venderemos 400 novillos y vacas de invernada, 100 novillos m. Durham 2 años, 100 vacas de cría, lecheras, especialmente en mayor parte, especial en vacas gordas en lotes para matarife, 100 novillos 2 años buen mestizo y 100 novillitos 1 año buena clase y estado, 100 terneros para consumo y cría. Comisión 2 ojo al comprador y vendedor. Por informes á nuestras sucursales ó Sarmiento 448 Buenos Aires.—Silva, Riviero y Arrieu.

v15

EL GUALHARI — 1500 NOVILLOS

y 200 vacunos y yeguas que integraban las existencias del establecimiento de haciendas de nuestros comprovincianos á nuestros remates de Junio y Octubre ppdos. Oportunamente detalles.—Silva, Riviero y Arrieu.

v12

Agustín S. Gamba y Cía.

El Martes 11 á las 2

Remataremos

un espléndido lote de

20 potros

todos tordillos percheron es

MARCA DEL SEÑOR ROMERO

Muy buenos

20 POTROS

Marca del señor Morgan

150 YEGUARIZOS

varias procedencias

BELGRANO 2644

AGUSTIN S. GAMBA y Cía.

EL MARTES 11 DE NBRE. á las 2 p. m. en nuestra casa, Belgrano 2644, remataremos:

15 potros percheron es lindos tipos y muy especiales, procedentes de Lapri da. Remataremos el martes 11 á las 2 p. m.

15 potros Hnos. de cuen origen y marca, procedentes de E. de Mayo. Remataremos el 11 á las 2 p. m.

11 caballos de tiro, muy buenos, procedentes de Carlos Casares. Remataremos el martes 11 á las 2 p. m.

10 caballos de tiro y silla, varias procedencias, habiendo algunos buenas. Rematuremos el martes 11 á las 2 p. m.

50 yeguas varios tipos y muchos otros que no se detallan. Rematuremos el 11 á las 2 p. m.—Agustín S. Gamba y Cía. vii

Adolfo Bullrich & Cía.

CAMPOS

JUDICIAL. — CAMPO EN Entre Ríos.—El conocido establecimiento La Fe, constituído por uno de los campos más valiosos del departamento de Gualeguay, 1.329 hectáreas, 86 áreas y 56 centiáreas ubicadas á dos leguas al Este de la estación San Julián, á 8 al SE. de Galarza y á 7 al Norte de la ciudad de Gualeguay. A sólo 12 horas de ferrocarril de Buenos Aires. Es una fracción que puede clasificarse de campo fértil. Una estancia moderna dotada de todas las comodidades y elementos para proseguir su explotación provechosa. Campo alto, libre de inundaciones y especial para invernada ó agricultura sin desperdicio alguno. La venta se hará en un solo lote, con base de $ 180 la hectárea, á pagar: tercera parte al contado y el resto en tres cuotas iguales á uno, dos y tres años de plazo, con pagarés hipotecarios del mismo campo, con interés de 7 por ciento anual pagaderos por semestres adelantados. La fracción de don Alfredo del Campo reconoce una hipoteca de pesos 20.000 m|n. á favor de la sucesión Ituarte, que vence el 10. de Julio de 1915, que puede tomar á su cargo el comprador.

EL VIERNES 21 de Noviembre, á las 2.30 de la tarde, en nuestra casa, calle Florida 368 y 370, por orden del señor Juez suplente en lo civil y comercial del partido judicial de Gualeguay (provincia de Entre Ríos), doctor Ricardo Ilgoyen, en los autos seguidos por don Alfredo del Campo sobre venta de un campo de su propiedad y de sus hijos menores Damaso Laurentino, Haydée Matilde y María Florencia del Campo. Linda: al Norte con Abdón Vico, sucesión Uranga, sucesión Navarro, sucesión Gómez, F. Arias, A. Barón, Próspero Sur y Primo Hnos., al Sur con Carlos Rovira y Cándido Arribillaga, al Oeste con Justo Zambrano y Carlos Rovira, al Este con Josué Gastman, La Aldea, sucesión Garbarini y Juan B. Sur. Hay 93 hectáreas arrendadas á $ 9 la hectárea al año hasta el 10. de Marzo de 1915, con contrato que deberá respetarse. El campo puede ir á revisarse en cualquier momento. En la estancia se hallan Don Marcelino Lazo, quien facilitará informes, y el comprador exigiremos 10 por ciento como seña y el 2 por ciento de nuestra comisión. Los autos en que se ha ordenado la venta tramitan por la secretaría del señor Bernardo Gomensoro, donde pueden solicitarse mayores datos. Planos en nuestra casa, calle Florida 368 y 370. Buenos Aires.—Adolfo Bullrich y Cía. n26

CAMPO INMEDIATO A MAR de Plata. 327 hectáreas 84 áreas y 72 centiáreas, á una legua de la estación La Dionisia, ramal de Mar del Plata á Mira Mar (F. C. S.), á 5 1|2 del balneario y á 5 del puerto. Es la estancia ubicada por "La Petronila" de Aparicio Villalba, bajo cuyo plano figura en el plano gráfico. Está ubicado en el partido de General Alvarado, en su deslinde con Mar del Plata, zona de gran importancia por la riqueza de sus tierras y suculentos pastos. Base, $ 165 la hectárea, á pagar 40 por ciento al contado y el resto en dos cuotas iguales á uno y dos años de plazo con interés hipotecario 7 por ciento anual, pagadero por semestres adelantados.

EL VIERNES 14 de Noviembre, á las 2 p. m., en nuestra casa Florida 389 y 472. Linda con el establecimiento "El Sequerón", de la señora M. C. de Anchorena; F. C. Sacriste, E. Lauz y campo general de Mar del Plata á Necochea. Está alambrado en su perímetro y dividido en 4 potreros. Tiene una población de hierro galvanizado, jaguel con molino y tanque de 100.000 litros. Está arrendado á razón de 35 pesos la cuadra, con contrato por tres años, el que puede rescindirse, y entregarlo libre el 10. de Mayo de 1914. Puede visitarse dirigiéndose en el campo, á la casa de negocio "El Pensamiento", de los señores Freijó Hnos., situada sobre el camino de Necochea. Escrituras por ante la escribanía del señor Pedro Oxoby, San Martín 195. Planos en nuestra casa. Exigiremos 5 por ciento á cuenta y 2 por ciento de nuestra comisión al firmar el boleto.—Adolfo Bullrich y Cía.

n1

275 HECTAREAS en BRANDSEN.—Parte de los conocidos campos de La Victoria de Fernández, sobre la cuesta del San Borombón, casi en el deslinde con el partido de Chascomús, á 70 cuadras al Este de Altamirano, F. C. S., que en estación empalme y está servida por 12 trenes diarios. La Victoria dista 87 kilómetros de Buenos Aires, 60 de La Plata, 25 de Chascomús y General Paz, menos de dos horas de tren de Constitución. Es una parte de estanzuela, que por su proximidad á la capital, permite destinarse á residencia veraniega, explotándolo así con doble provecho. La venta se hará en dos lotes, uno con 105 hectáreas en su casi totalidad sembradas á agricultura. Contiene casa principal de sauces con seis piezas, corredores, cocina, dos piezas de servicio, baño y w. c., galpón de material de 6x14 metros. Espléndido monte de frutales y forestales con arboleda de 30 años, corrales, chiquero, huerta, pozo con bomba de muy rica agua. Hay doce hectáreas de alfalfa de corte y 15 hectáreas de maíz arrendadas al 30 por ciento con contrato que debe respetarse hasta levantar la cosecha. Base de venta, pesos 425 la hectárea, menos una hipoteca de $ 15.000 á favor del Banco de la Provincia, que puede tomar á su cargo el comprador, abonando el excedente al contado. El otro lote de 170 hectáreas, de muy buen campo también, aunque sin población, tiene: Base de venta, $ 208 la hectárea. Se concederán para este lote una hipoteca por pesos 15.000 á dos años de plazo con interés de 7 por ciento anual, abonando el excedente al contado.

EL MIERCOLES 19 de Noviembre, á las 2 p. m., en nuestra casa, calle Florida 389 y 472. Linda con D. G. Sussmann, antes herederos de Marcelo Fernández, sucesión de Angel Correa, Justino C. Fernández y Joaquín A. Fernández. Se visita por la estación Altamirano, dirigiéndose á la misma desde nuestra casa en Buenos Aires, informes y comodidades. El comprador exigiremos el 5 por ciento á cuenta de precio y el 2 por ciento de nuestra comisión. Escrituras por ante el escribano E. A. Becerra de La Plata.—Adolfo Bullrich y Cía.

n4

SANTA FELISA, en LA PAMPA. 5.292 hectáreas alfalfadas y divididas en 20 potreros, con molinos, poblaciones, arboledas, etc. Se halla en la sección 2a., lindando con el ejido del pueblo y estación Uriburu, F. C. O. En un lote. Base, 180 $ la hectárea, con cédulas y facilidades de pago.

EL MIERCOLES 26 de Noviembre, á las 3 de la tarde en nuestra casa, Florida 389 y 372. Pídanse planos y vaya á visitarse.—Adolfo Bullrich y Cía.

n4

EN LA ZONA TAMBERA — La fracción conocida por Altos Verdes, en Navarro, sobre el río Salado. 228 hectáreas 95 áreas y 7 centiáreas, una legua al Norte de la estación Elvira, ferrocarril Sur. Campo apropiado para tambo é invernada por su ubicación y proximidad á la capital. Es de muy buenos pastos, sembrado en parte sembrado de avena. Venta en un lote. Base, 200 $ la hectárea. Al contado.

EL VIERNES 14 de Noviembre, á las 3 de la tarde, en nuestra casa, Florida 389 y 372. Linda al NE. con parte del lote 16, al NO. con doña Juana P. de Peñalva, al SE. con los lotes 12 y 13 y al SO. con el río Salado. Exigiremos 5 por ciento á cuenta de precio y el 2 por ciento de nuestra comisión.—Adolfo Bullrich y Cía. n4

ANIMALES-FERIAS

LINCOLN IMPORTADOS — 10 carneros Lincoln, seleccionados en Inglaterra por el señor A. W. Lean, jurado en la exposición de Palermo en 1909, importados de Inglaterra por el señor Juan B. Iraola, se rematarán

EL LUNES 10 de Noviembre, á las 2.30 p. m., en nuestra casa San Martín 254, donde se exhiben. Comisión á cargo de los compradores. — Adolfo Bullrich y Cía.

n1

PLANTELES SHORTHORN y Lincoln. Liquidación de los planteles Shorthorn y Lincoln, del establecimiento "Santa Rosa", de los señores Uribarne hijos y Castells. Comprende la venta 10 toros Shorthorn de 1 año puros de pedigrees; 100 vacas Shorthorn de pedigree, representantes de las tribus Eron Missye, Broadmeadows, Gwynna, Blanche, Crocus y otras, y 500 ovejas Lincoln, puras de origen, no inscriptas, y 20 yeguas Clydesdale, 15 yeguas Hackney y 50 potros percheron es, procedentes del mismo establecimiento.

EL MIERCOLES 19 de Noviembre, á las 2 p. m., en nuestro local de Palermo Chico, calle Ocampo y vía del Central Argentino. Comisión 4 por ciento á cargo de los compradores.—Adolfo Bullrich y Cía. n1

3.000 VACUNOS EN EL ESTABLECIMIENTO La Germania.—Hacienda de alta estirpación Durham y sola marca de La Germania, incluso novillos de 2 y 3 años, vacas con y sin cría y servidas, vaquillonas de 2 y 3 años, servidas, toros á campo y yeguarizos. Remate el jueves, todo en muy buen estado, en el establecimiento La Germania, distante 2 leguas de la estación del mismo nombre del F. C. P. y 4 de General Pinto. F. C. O.

EL MIERCOLES 26 de Noviembre, á las 12 m. con las haciendas á la vista y debidamente clasificadas en lotes, después de un almuerzo campestre. Oportunamente detalles completos.—Adolfo Bullrich y Cía.

n30

HACIENDAS EN 30 de Agosto. 5o. remate-feria de haciendas generales en 30 de Agosto, ferrocarril Oeste, ramal de Pehuajó á Tres Lomas.

EL MIERCOLES 19 de Noviembre, á las 11 del día, en nuestras instalaciones, á corta distancia de la estación. Pedidos de local y otros informes en nuestra casa, Florida 373, Buenos Aires, á nuestro representante, en 30 de Agosto, señor Bernardo Irurtbe, Comisión, 2 por ciento al vendedor y 3 por ciento al comprador en haciendas generales, y 5 por ciento de cada parte en yeguarizos y reproductores.—Adolfo Bullrich y Cía.

n21

SHORTHORN DE DUNCAN

1 toro Shorthorn importado por el señor Robert Duncan, se rematará

EL LUNES 10, de Noviembre, á las 2.15 p. m. en nuestra casa San Martín 254. Comisión á cargo de los compradores.—Adolfo Bullrich y Cía.

n2

DE TIRO Y SILLA — 12 CABALLOS mestizos de tiro y silla, se rematarán

EL JUEVES 13 de Noviembre á las 2.30 p. m. en nuestro patio San Martín 254. Comisión á cargo de los compradores.—Adolfo Bullrich y Cía.

n3

4.600 novillos DURHAM

de alto mestizaje y

2.500 lanares LINCOLN

Haciendas especiales en clase y estado en el establecimiento "La Esmeralda" sobre la estación SUNDBLAD F. C. O., ramal de La Zanja á Meridiano V

El Dgo. próximo á las 12 m.

Del Once sale tren la víspera á las 8.45 p. m. — Véase aviso detallado

Adolfo Bullrich & Cía.

4.600 NOVILLOS y 2.500 LANARES, hacienda vacuna de alta mestización Durham, de 1 á 4 años y lanar muy buen mestizo Lincoln, en el establecimiento La Esmeralda, sobre la estación Sundblad (F. C. O.), ramal de La Zanja á Meridiano Quinto, de acuerdo con el siguiente detalle: 800 novillos de 3 á 4 años, de gran clase y casi listos para frigorífico; 900 novillos de 2 á 4 años, especiales en clase y gordura; 1.400 novillos de 2 años, tipo frigorífico, buen estado; 800 novillos de 2 años, gran clase y estado, muy buen estado; 800 novillos de 1 año, gran clase y estado, mochos, una marca, Lanar: 2.500 lanares muy buen mestizo Lincoln y muy buen estado, incluso capones y borregos. La venta se realizará

EL DOMINGO 16 de Noviembre, á las 12 del día en el mismo establecimiento, con las haciendas á la vista y debidamente clasificadas en lotes, presuntos, en una extensa campestre. Trenes: Los concurrentes de esta capital tienen tren de la estación Once, la víspera del remate á las 8.45 p. m., que trae pasa por Trenque Lauquén á las 6.35 a. m. y llega á Sundblad á las 9.24 a. m. del día de la venta. Hay, este tren el sábado 15 á las 6.35 p. m.; pasa por Carlitó á las 7.35 p. m., llega á Trenque Lauquén á las 9.32 p. m. Carnicá, este tren el viernes 14 á las 6.35 p. m. pasa por Saliqueló á las 6.53 p. m., por Tres Lomas á las 7.44 p. m. y llega á Trenque Lauquén á las 9.02 p. m. Los interesados de las líneas de Toay y Carhué, pueden pernoctar en Trenque Lauquen, para tomar en la mañana del día de la venta el tren que sale á las 5 a. m. y llega á Sundblad á las 9.24 a. m. En Sundblad habrá coches para el servicio de la concurrencia. Comisión 4 por ciento á cargo de los compradores. Otros informes en nuestra casa, Florida 373, Buenos Aires.—Adolfo Bullrich y Cía.

n6

5.500 NOVILLOS Y VACAS, en Chascomús. Incluso novillos mestizos Durham, mestizones y criollos, procedentes de los establecimientos "La Adela" y "Manantiales", del doctor Facundo Larrosa, en Chascomús. La venta se realizará

EL MARTES 18 de Noviembre, á las 13 m. en las instalaciones de la Sociedad Rural de Chascomús, F. C. S. Comisión á cargo de los compradores. Próximamente detalles completos.—Adolfo Bullrich y Cía.

n7

12.000 VACUNOS DE ALTA mestización Durham.—Liquidación completa de las haciendas existentes en el establecimiento Los Dos Hermanos, distante cinco leguas de la estación Atanasipa, C. G. B. A., por disolución definitiva de la sociedad Zavaleta y Silva. Inútil nos parece llamar la atención de los interesados sobre el conjunto de haciendas que ofrecemos en esta ocasión; nos limitaremos á señalar el origen de ellas á medida que vamos detallándolas, seguros de que esto bastará para dar una idea acabada de la bondad de las mismas.

DETALLE

2.000 vacas de vientre servidas y muy adelantadas en preñez, muy buena clase y estado, origen de Unzué, Olaso, Lafontaine y marca del establecimiento.
2.800 crías, muy buena clase y estado, origen de Unzué, Olaso, Lafontaine y marca del establecimiento.
1.600 vaquillonas de 1 año, muy buena clase y estado, como para cría, marca del establecimiento.
200 novillos de 2 años, especiales en clase y estado, mochos marca del establecimiento.
1.300 novillos de 1 año, muy buena clase, estado, mochos, marca del establecimiento.

PLANTELES

800 piezas plantel Durham puro por cruza, origen C. Diehl.
200 toros Durham puros por cruza á campo de 2 á 4 años, origen La Peregrina y Pachiné.

YEGUARIZO

200 yeguas, potros, potrancas y padrillos de tiro pesado y liviano, mestizos Shire y Hunter, reanclevándose.

La venta se realizará

EL VIERNES 21 de Noviembre, á las 11 a. m. en punto, con las haciendas á la vista y debidamente clasificadas en lotes, en el mismo establecimiento, después de un almuerzo campestre.

Oportunamente horario de trenes.—Adolfo Bullrich y Cía.

n5

SHORTHORN DE Casswell

1 toro Shorthorn importado por el señor J. E Casswell, se rematará

EL LUNES 10 de Noviembre á las 3.15 p. m. en nuestra casa, San Martín 254. Comisión á cargo de los compradores.—Adolfo Bullrich y Cía.

n6

415 TOROS DURHAM EN TIMOTE. De pedigree y puros por cruza, criados á galpón y á campo, en el establecimiento Timoté del señor Raúl Villanueva, distante 2 leguas de Pasteur y 3 de Timoté F. C. O. y 2 leguas de la nueva estación Timoté del F. C. R. P. E. Constituyen estos reproductores un conjunto de diversas criollas, todas muy recomendables, figurando algunas que gozan del más alto prestigio en nuestra ganadería. Fueron adquiridos con competencia de profesional y se hallan reunidos toros con características diversas, pero todas concurrentes á la formación del tipo de animal de carne. Los hay de los establecimientos Santa Clara, de Anchorena, San Angel, de Gath, La Jacinta de Manuel I y A. Moreno, Los Pinos de M. Paz y Cía., La Felisitas de Crotto, Los Jazmines de Newton, San Simón de Alzaga Hnos., La Cecilia de Etcheverry, La Peregrina de Heguilor, El Dorado de Villanueva, Martín Fierro de Taurel, Tapiales y Yanquilufa de Ella, La Nacional de Gómez, La Porteña de Guiraldes, La Gloria, de Dirube San Martín de Dubart y otros. Para la venta han sido clasificados en la siguiente forma:

De pedigree

28 toros inscriptos en lotes de uno con opción.
24 toros inscriptos, de 3, 2 1|2 y 2 años, en lotes de 1, 2 y 3.

Puros por cruza en lotes de 2 y 3.

15 toros rosillos, de 2 y 2 1|2 años.
11 toros colorados, de 2 1|2 y 3 años.
10 toros rosillos de 3 años.
23 toros colorados de 2 y 2 1|2 años.
21 toros colorados de 2 años.
12 toros rosillos de 2 años.
20 toros colorados de 3 años.
17 toros colorados de 2 1|2 y 3 años.
19 toros rosillos de 2 años, muy buenos.
10 toros colorados de 2 y 4 años.
16 toros rosillos y overos castaños de 3 y 4 años.
24 toros rosillos de 2 y 2 1|2 años.
18 toros colorados de 2 años.
16 toros rosillos 3, 4 y 5 años.
12 toros colorados, 3, 4 y 5 años.
23 toros colorados de 2 y 2 1|2 años.
15 toros rosillos de 3 años.
20 toros rosillos de 2 y 2 1|2 años.
17 toros colorados de 2 y 2 1|2 años.
33 toros colorados de 2 1|2 y 3 años.
20 toros rosillos de 2 años.

La venta se realizará

EL SABADO 15 de Noviembre á las 12 m. en el mismo establecimiento, con los reproductores clasificados en el orden que dejamos establecido, después de un almuerzo campestre. Hemos realizado una prolija revisación de estos reproductores, los que recomendamos muy eficazmente á los interesados, estando, en condiciones de facilitar todos los informes que se nos soliciten al respecto.

TRENES

Los concurrentes de esta capital tienen el tren que sale de la estación Once la víspera del remate á las 8.45 p. m., este tren pasa por Bulpacha á las 12.05 a. m. por Lirando á las 3.40 a. m., por Lincoln á las 6.55 a. m., por Roberts á las 8.40 a. m. y llega á Pasteur á las 9.55 a. m. del día de la venta.

De Telén sale tren el viernes 14 á las 4.45 de la tarde, pasa por Victorica á las 5, por Metileo á las 8.35 p. m. por Pico á las 9.15, por Meridiano Quinto á las 10.05 p. m. y llega á Timoté á las 12.40 a. m. del sábado, pudiendo los concurrentes pernoctar en esta localidad.

De Villegas sale tren el viernes á las 5 a. m. y 9.45 p. m., estos trenes llegan á Lincoln á las 9.40 a. m. del viernes y 1.07 a. m. del sábado respectivamente; por Lincoln pasa á las 5.05 a. m. del sábado el tren que va de Buenos Aires que llega á Pasteur á las 9.55 a. m.

Rosario (R. P. E.) sale tren el jueves 13 á las 4 p. m. pasa por San Gregorio á las 9.24 de la noche y llega á Timoté á las 12.07 a. m. del viernes.

Bahía Blanca (estación Almirante Solier, R. P. E.), sale tren el viernes á las 6.30 a. m., pasa por Pringles á las 11.34 a. m. Por Tres Arroyos sale á las 3.40 p. m. y llega á Capitán Castro á las 8.55 p. m., los concurrentes pueden pernoctar en esa localidad para tomar el tren que sale el sábado á las 4 a. m. y llega á Timoté á las 8.50 a. m., del día del remate.

Bulnes Hnos. sale tren el viernes 14 á las 5 a. m., pasa por Realicó á las 8.41 a. m. por Chamical á las 6.36 a. m. y llega á Pico á las 7.40 a. m.

Pehuajó, sale tren el viernes 14 á las 8.50 de la mañana, pasa por Trenque Lauquen á las 6 a. m. y llega á Carlitó á las 9.41 a. m.; de Carlitó sale tren á las 2.15 p. m. y llega á Pico á las 6.16 p. m.

De Pico sale tren el viernes á las 8.15 p. m. y llega á Timoté á las 10.10 a. m. del sábado, pudiendo los concurrentes pernoctar en los hoteles existentes en esta localidad.

De Timoté y Pasteur saldrán coches en la mañana del día de la venta para conducir á los interesados al establecimiento, debiendo los pasajeros abonar á pesos por cada uno por el viaje de ida y vuelta.

Notas: El establecimiento se hará cargo de la remisión de las haciendas en los casos en que el comprador así lo desease.

Comisión, 4 por ciento á cargo de los compradores.

Otros informes en nuestra casa, Florida 373, Buenos Aires.—Adolfo Bullrich y Cía.

n5

REDGORTON BASILIUS — Rosillo, nacido en Marzo de 1912, criado por A. G. Maxtone Graham, Redgorton, Perth, importado por el señor Donald Maclennan, se rematará

EL LUNES 10 de Noviembre, á las 3.15 de la tarde, en nuestra casa, San Martín 254, donde se exhibe. Comisión á cargo del comprador.—Adolfo Bullrich y Cía.

n6

PADRE DE CABAÑA de SAN Blas. Ophelio Collynie, rosillo, nacido en 1910, H. B. A., 28.316, procedente de la cabaña San Blas, donde ha prestado sus servicios, se rematará

EL LUNES 10 de Noviembre, á las 3.15 de la tarde, en nuestra casa, San Martín 254, donde se exhibe.—Adolfo Bullrich y Cía.

n6

SHORTHORN DE MILLER — 10 toros Shorthorn, importados y de pedigree y puros por cruza nacidos en el país, procedentes de La Alicia en Lezama, del señor Federico Miller, se rematarán

EL VIERNES 14 de Noviembre á las 2.30 p. m. en nuestra casa San Martín 254, donde se exhibirán. Comisión á cargo de los compradores.—Adolfo Bullrich y Cía.

n8

BERKSHIRE PUROS — 10 cerdos machos y 10 hembras de 7 á 8 meses. Berkshire, puros de origen, procedentes del establecimiento de los señores Elowson y Wester, en Diego de Alvear.

EL MIERCOLES 12 de Noviembre á las 2.30 p. m. en nuestro patio San Martín 254. Comisión á cargo de los compradores.—Adolfo Bullrich y Cía.

n8

BERKSHIRE IMPORTADOS 2 cerdos machos y 7 hembras Berkshire de pedigree, importados por los señores Emilio N. Casares é hijos, se rematarán

EL JUEVES 13 de Noviembre á las 2.30 p. m. en nuestra casa San Martín 254. Comisión á cargo de los compradores.—Adolfo Bullrich y Cía.

n8

CERDOS DE SAN BLAS — 20 cerdos Large Black, puros de pedigree, procedentes de la cabaña San Blas de la sucesión de don Benjamín Jiménez Paz.

EL JUEVES 13 de Noviembre á las 3.30 p. m. en nuestra casa San Martín 254. Comisión á cargo de los compradores. —Adolfo Bullrich y Cía.

n8

AVES DE "SAN BLAS"—UN lote de aves de corral, de las razas y variedades más apreciadas, procedentes de la cabaña "San Blas", de la sucesión de B. Jiménez Paz, se rematará.

EL JUEVES 13 de Noviembre, á las 2 p. m., en nuestra casa San Martín 254.—Adolfo Bullrich y Cía.

n8

PLANTEL SHORTHORN de pedigree.—Liquidación total del plantel Shorthorn de pedigree de los señores Dulbecco y Gómez. Comprende la venta 2 toros padres, 24 toros y toritos, 32 vacas con 13 crías, 45 vacas secas y servidas y 31 vaquillonas, todas Shorthorn de pedigree. Se rematarán

EL DOMINGO 16 de Noviembre, á las 12 del día en el establecimiento San Antonio, distante 7 leguas del Tandil, F. C. Sud, después de un almuerzo campestre y con los reproductores debidamente clasificados

TRENES:

Los concurrentes de esta capital tienen tren de Constitución la víspera á las 9.15 y 9.30 p. m. vía Rancho y Rauch y Vía Dolores y Ayacucho respectivamente.

De Bahía Blanca sale tren la víspera de la venta á las 10.30 p. m., pasa por Tres Arroyos á las 5.05 p. m. y llega á Tandil á las 9.15 p. m.

De Necochea sale tren el sábado 15 á las 6.15 p. m., pasa por Lobería á las 7.22, por Balcarce á las 9.04 p. m. y llega á Ayacucho á las 11.02 p. m.; por Ayacucho pasa á las 4.48 a. m. el tren que va de Buenos Aires que llega á Tandil á las 6.10 a. m.

De Tandil, del local de la estación, saldrán á las 7.30 a. m. coches para el establecimiento, debiendo los concurrentes abonar $ 5 por el viaje de ida y vuelta.

Catálogos con detalles completos en nuestra casa Florida 373, Buenos Aires. Comisión 4 ojo á cargo de los compradores.—Adolfo Bullrich y Cía.

n10

SHORTHORN IMPORTADO. 4 toros Shorthorn, importados por los señores Peter Miller y Shepard, se rematarán.

EL LUNES 10 de Noviembre, á las 2.15 p. m., en nuestra casa San Martín 254, donde se exhibirán. Comisión 4 por ciento, á cargo de los compradores. — Adolfo Bullrich y Cía.

n1

LINCOLN DE MILLER—UN selecto lote de cincuenta carneros, borregos, ovejas y borregas Lincoln, seleccionados en las cabañas de Brocklebank, Campion, Fisher, Casewell, Dudding, Pate, Wood y Needham é importados por el señor Federico Miller. Figuran en el lote 24 ejemplares premiados en importantes Exposiciones de Inglaterra y numerosos productos de apreciables condiciones individuales. Se rematarán

EL JUEVES 20 de Noviembre, á las 2.30 p. m., en nuestro patio San Martín 254, donde se exhibirán. Comisión á cargo de los compradores.—Adolfo Bullrich y Cía.

n10

Ayarragaray Schindler Gowland

CORRIENTES 741 — Buenos Aires

En VILLA SAUZE

F. C. O. — Partido de General Villegas

19o. remate - feria de haciendas en general

El Martes 11 de Noviembre de 1913 á la 1 de la tarde

9.100 vacunos 9.100

Nuestro local está situado en el partido de General Villegas, en el límite de las provincias de Buenos Aires, Santa Fe, Córdoba y La Pampa, con facilidades de embarcar haciendas á San Luis por el F. C. Pacífico y Oeste, muy cerca de Peñaloa, Junín, Tranque Lauquen, Guaminí y Carlitó, es decir, en las zonas de las invernadas. Está situado á 25 leguas de Rufino, Lincoln, y Carlitó y á 40 leguas de Villa Mercedes (San Luis) y en el centro de la zona alfalfada.

300 novillos de 3 años, Durham, gran clase, 1 marca.
400 novillos 2 años, especiales en clase y gordura.
300 novillos 2 años, muy buen estado, invernada y especial clase.
200 novillos 2 años, mochos, muy buena clase.
200 novillos 2 años, gran clase y estado.
600 novillos 2 1|2, y 3 años, gran clase, 1 marca.
600 novillos 2 1|2 y 3 años, muy buena clase y estado.
200 novillos de 2 y 2|2 años, buena clase 1 marca.
250 novillos 3 años, gran clase, mochos, 1 marca.
300 novillos de 2 años, muy buena clase, mochos.
300 novillos de 2 años, buena clase y estado, mochos.
500 novillos de 2 años, gran clase, Durham, 1 sola marca.
350 novillos de 2 años, especiales en clase, mochos.
500 novillos de 1 1|2 y 2 años, mochos, buen estado y clase.
350 novillos de 1 1|2 y 2 años, Durham, tamberos, mochos.
200 novillos de 1 1|2 y 2 años, buena clase, mochos.
600 novillos de 1 y 1|2 años, buen estado de invernada.
400 novillos de 1 y 1|2 años, tamberos, muy buena clase.
500 novillos de 1 y 1|2 años, mochos, Durham.
700 novillitos de 8 meses á 1 año, mochos, de buena clase.
200 vacas Durham buena clase con 200 terneros al pie.
200 vaquillonas de 1 año, tamberas, 1 marca.
25 toros Durham, puros de pedigree y puros por cruza, procedentes del establecimiento "San Jorge", de los señores Drabble Hnos.

HORARIO DE TRENES: Salida del Once el lunes 10 á las 9.25 p. m. Terminado el remate, habrá un tren de regreso á las 7.05 p. m. El día del remate quedará en la estación Villa Sauze, un vagón restaurant.

v10n

José Ma. Ezcurra

Consignatario de haciendas, frutos del país y cereales. Escritorio, Esmeralda 47, U. T. 2115 avenida. C. T. 2211 Central.

REMATES QUINCENALES de hacienda vacuna los días 2 y 16 de cada mes, aunque llueva en mis propias instalaciones al lado de la estación.

GONZALEZ CATAN

de la Cía. Gl. de F. F. C. C. de la Provincia de Buenos Aires (á 45 minutos de la capital), 11 remate feria:

2000 vacunos 2000

cuyo detalle es como sigue:

800 novillos Durham gran clase, en lotes.
500 vacas Durham, en varios lotes.
350 vaquillonas Durham en lotes.
250 novillitos Durham en lotes.
100 vacas lecheras con
100 terneros Durham

Cía.

347—B. MITRE—347

CASAS

MAGNIFICA CASA UBICAda en el sitio más valioso y central de Flores, Rivadavia 7352. A 200 mts. de la plaza, iglesia y Bancos. Base, $ 35.000 $ incluso 22.000 cédulas y el excedente podrá pagarse 1/3 parte al contado y 1/3 a 1 año y 1/3 a 18 meses con el 7 o/o de interés anual. Mide 10 por 40. Tiene frente imitación piedra con balcones. La planta baja: gran hall de 10 x 6 m., escritorio, 4 dormitorios para servicio, despensa, baño, aislano, cocina económica, lavadero, cochera, pisos entarugados, carpintería y cielorrasos de pedro, mosaicos, vidrios, etc. La planta alta: 4 dormitorios, 2 salones de 8x8, hall de 8x8 y una terrasa de 16x 7 m. pisos entarugados, vitraux, pisos encerados, empapelados, vidrios, pisos encerados, carpintería y cielorrasos de pedro, mosaicos, marmolas, vidrios, molduras, etc. Es una casa que constituye una vivienda cómoda, con mucha luz y aire, que satisfará al más exigente. En exhibición de 1 á 4. Los detalles se podrán apreciar visitándola.—RISSO PATRON & Cía.

EL DGO. 14 de Nbre. á las 3 1/2 n9

CASA EN EL 11 DE SEPtiembre, Valentín Gómez 3612, próximo á las Avs. Corrientes y Pueyrredón. Establecimientos bancarios, Bolsa de Cereales, plaza y estación. Base 20.000 $, pagándose una 1/4 parte al contado y las otras 3/4 de 1 á 3 años de plazo con el 8 o/o de interés. Mide 10 por 27,32. Su edificación consta de sala y 7 habitaciones con galerías en los dormitorios altos y cloacas, gas y aguas corrientes, cielo raso de yeso, pisos de tea, mosaicos y mármoles y demás dependencias. Más datos, B. Mitre 537.—RISSO PATRON & Cía.

EL DGO. 16 de Nbre. á las 4 1/2. n9

CASA DE FAMILIA Y 3 DEpartamentos en Floresta, Tandil 3318 y 20, entre Pergamino y Azul. Base, 20.000 $, reconociendo una hipoteca de 15.000 $ a 2 6 3 años de plazo con 9 o/o de interés y el excedente podrá pagarse 1/2 parte al contado y 1/3 á 6 y 12 meses con 6 o/o de interés. La casa tiene, sala, 2 dormitorios, comedor, pieza de servicio, baño, cocina, w. c., y los departamentos son de 2 y 3 piezas c/u, todos con cielos rasos de yeso, pisos de tea, carpintería de cedro, mosaicos y agua corriente. Más datos, B. Mitre 537.—RISSO PATRON & Cía.

EL DGO. 16 de Nbre. á las 2 1/2. n9

LINDA CASA EN EL CABAllito, con el tranvía núm. 2 en su frente y mts. de la Av. Río JV. Hortiguera 264. Base $ 17.000, reconociendo una hipoteca de $ 15.000 a 1 6 3 años de plazo con 9 o/o de interés y el excedente podrá pagarse 1/3 parte al contado y 1/3 á 6 y 12 meses, con 6 o/o de interés. Mide 10 por 32 y su edificio hecho á todo costo, tiene, sala, escritorio, 4 dormitorios, 2 piezas de servicio, baño, cocina y w. c., galería, cielorrasos de yeso decorados, pisos de pino tea, carpintería y celosías de cedro, umbrales de mármol y demás detalles que podrán apreciarse visitándola. Más datos, B. Mitre 537.—RISSO PATRON & Cía.

EL DGO. 16 de Nbre. á las 4 1/2. n9

CASA ESPACIOSA Acevedo 551 entre las Avdas. Triunvirato, Canning y Warnes, Barrio especialmente fabricion edificado, pavimentados y con muchas líneas eléctricas, para todas partes. Produce 200 $ mensuales. Base 14.000 $ inclusive, 10.000 cédulas. Mide 10 por 57.60, 5 mts. 975 v. c. La edificación es compuesta de sala con puerta de negocio y zaguán independiente, vereda de piedra y adoquinado pago, comedor que cuadran sus puertas, 3 dormitorios, pisos encerados, carpintería y celosías de pedro, mosaicos, marmolas, vidrios, molduras, etc. Es todo lo que constituye una vivienda cómoda, con mucha luz y aire, que satisfará al más exigente. En exhibición de 1 á 4. Los detalles se podrán apreciar visitándola.—RISSO PATRON & Cía.

EL DGO. 16 de Nbre. á las 3 1/2. n9

PROPIEDAD AL NORTE.— San Luis 1416 á pocos mts. de Arcuéngara y de la Avda. Córdoba. Barrio embellecido por construcciones de gran costo y estilo moderno. Base $ 18.500, pagándose solo la 1/4 parte al contado y el resto de 1 á 5 años de plazo, con el interés del 8 o/o anual. Renta 150 pesos. Su edificio consta de sala y 7 habitaciones con galerías en los dormitorios altos y cloacas, gas y aguas corrientes, cielo raso de yeso, pisos de tea, mosaicos y mármoles y demás dependencias. Más datos, B. Mitre 537.—RISSO PATRON & Cía.

EL DGO. 16 de Nbre. á las 4 1/2. n9

CASA DE FORESTA, PEGaso 589 entre Tandil y Remedios. Base $ 7.000 $, que reconoce al Banco Hogar Argentino, que se paga en mensualidades de $ 8, el excedente 1/3 al contado y 1/3 á 1 año de plazo con 6 o/o de interés. Edificio de sala, 3 piezas, baño, cocina y w. c., cielos rasos de yeso, pisos de pino tea, carpintería y celosías de cedro y demás detalles. Más datos, B. Mitre 537.—RISSO PATRON & Cía.

EL DGO. 16 de Nbre. á las 2 1/2. n9

PROPIEDAD DE 9 HARITAciones y amplio terreno á 100 mts. de la estación del F. C. C. A. y Barrancas de Belgrano, Arribeños 2241. Mide 15 por 65. Base 15 $ v. c. con edificio. Después detalles. —RISSO PATRON & Cía.

EL DGO. 23 de Noviembre á las 4.30. n9

En MONTE GRANDE — BAte 50 cts. la v. c. á plazos sin interés, y con el 10 por ciento que para ello contamos de fracciones de parcelas de tierra desde 1.000 á 2.345 v. c. c/u., inclusive 4 esquinas, situadas Av. La Plata y otras, á 200 metros al O. de la estación del F. C., donde existen edificios importantes de personas pudientes, parajo delicioso y cuimiente, á sólo 45 minutos de la capital. Especial para viviendas de recreo que por sus condiciones higiénicas contribuyen á formar el hogar ideal. Pidan planos y datos en nuestro salón, B. Mitre 537, donde se efectuará el remate.—RISSO PATRON y Cía.

EL JUEVES 30 de Noviembre, á las 3, n10

TERRENOS

SOBRE LA AV. RIVADAVIA con doble vía, 8 espléndidos terrenos en Floresta, frente á la estación Villa Luro, Rivadavia casi esquina Videla Castillo. Están con orden terminante de liquidar. Sus superficies varían entre 160, 420 y 520 v. c. Está entre edificios y cercados. Son terrenos de un inmenso porvenir, dado á los beneficios que reportará el ferrocarril subterráneo, hallándose estaremos en 10 minutos en la plaza de Mayo, paraje comercial de todo edificado. Escrituras ante el escribano Adolfo Frisiani. Pidan datos y plano. Mitre 537.—RISSO PATRON & Cía.

EL MARTES 13 de Noviembre (fiesta) las 4 y 30. n8

TERRENOS EN FLORES— Rafaela entre Emilsetil y Leopardi. Base, pudiendo el comprador pagar un 1/3 al contado y el resto á 6 meses y 12 con 6 o/o de interés. Miden 10 vs. por 50.05 y tienen cercados de alambre tejido y tienen vereda al lado de edificios. sus dimensiones se prestan para casa-quinta ó para la instalación de una industria. Más datos 9 de Rivadavia. Más datos, B. Mitre 537.—RISSO PATRON & Cía.

EL MARTES 13 de Noviembre (fiesta) las 4. n8

EN FLORESTA — ESQUINA Varela y Ramón Falcón, terreno Pola entre Cnel. Cardoso y Conde, Sin base. La esquina mide 12.50 v. c. y los 24.70 lo que da 1.000 metros cuadrados. El terreno 10 por 50. Linderos con el colegio del Salvador. Pidan datos en el colegio del Salvador. Pidan datos en el colegio del Salvador. Pidan datos en

Sastre

Ya tiene una casa á donde ir

Es en la nuestra donde encontrará Vd. en absoluto este artículo para señoras, con tejidos especiales, verdaderos sastres y con tejidos al propósito y no de fantasía. Nuestros precios son muy baratos, son los de primera mano. Un traje sastre hecho en nuestra casa es perfecto y de resultados y elegancia positiva.

TRAJES de saco, largos, última moda, en casimires fantasía, colores nuevos ó sargas de lana negra, completamente sastre, á $ 35, 32 y . . . . $ 19.—

TRAJES de saco muy novedosos, tamaños del 40 al 44, en seda Rhadzy negra, doble faz ó tafetán tornasol, lisos ó adornados con el revés del género, todos modelos de gran actualidad, á $ 29 y $ 25.—

TRAJES de saco elegantísimos, en casimires fantasía, tipos oscuros, grandes solapas cuadradas, adornadas con seda negra y bordado, cinturón negro con hebilla de metal, forro merceriado, á $ 33 y pesos . . . . . 20.—

TRAJES de saco, tipos de alta novedad, en casimires de lana colores gris claro, oscuro, azul marino ó negro, con seda negra en el cuello y botamangas ó liso con pespuntes, forro merceriado, formas variadísimas, á $ 35 y . . . . . $ 25.—

TRAJES de saco, modelos de toda actualidad, en cheviot azargado muy liviano negros ó azul marino, cuello y solapas sastre adornadas con seda negra, forro merceriado, á $ 49 y . . . . $ 45.—

SAKOS estilo sastre en sargas de lana blanca, confeccionados especialmente para regatas, sports y playa, modelos elegantísimos, á $ 25 y. $ 45.—

TRAJES de saco, modelos de gran chic, en sarga de lana azul marino, cuello adornado con bordado búlgaro, soutache negro en las mangas, presillas á los costados con vivos y pespuntes, varias formas, á $ 59 y . . . . . $ 55.—

TRAJES de saco, muy elegantes, en sarga de lana azul marino ó negra, solapas blancas, cuello negro con bordados búlgaro, espalda figurando talle corto y otros modelos novedosos, á $ 85 y. . $ 80.—

TRAJES de saco, modelos de reciente creación, en casimires de lana fantasía, solapas sastre, cuello redondo y bocamangas adornadas con paño amarillo, forro merceriado, á $ 72 y . . . . $ 68.—

TRAJES de saco ó forma jaquet, modelos de gran novedad, en casimires de lanas muy finas, negros ó azul marino adornados con bordados de soutache, presillas del mismo género ó otras fantasías, á $ 95 y . . . . . $ 85.—

TRAJES de saco, para paseo, en sarga de lana blanca, gran cuello redondo con ojales militares, espalda fruncida con un vivo señalando el talle, forro merceriado, á $ 89 y . . . . . $ 85.—

TRAJES de saco, muy distinguidos, en sarga de lana blanca, solapas sastre, cuello y pespuntes celestes, presilla atrás y vivos, forro merceriado, á $ 51 y . . . . . $ 48.—

TRAJES de saco forma cazadora, en brin tejido cordado, colores gris, marrón, beige ó blanco, figurando tablones, cinturón del mismo género, con pespuntes, á $ 39 y . . . . . $ 35.—

TRAJES de saco, muy elegantes, en brin hilo, colores gris, beige, azul marino, marrón, blue ó blanco, cuello y solapas sastre, espalda y faldón fruncido, cinturón del mismo género, á $ 32 y . . $ 29.—

TRAJES de saco, modelos de actualidad, en brin de hilo crudo muy fino, cuello y bocamangas blancas ó todo lino, á $ 27.50 y. . . . . $ 25.—

TRAJES de saco, modelo modernísimo, en hilo tejido crudo, impreso, gran fantasía, cuello figurando pieza combinado con género liso, ojales militares, alforzas menudas en la parte delantera y á los costados, cinturón del mismo género y vivos, á pesos 42 y . . . . . $ 35.—

TRAJES de saco, muy elegantes, en seda cruda, tejido granito, solapas sastre, cuello redondo, espalda fruncida, con presilla del mismo género, pollera con tablas y tablas, á $ 42 y. . . . . $ 39.—

NOVEDADES, todos los tipos de moda, todas las formas de la última novedad, todos los gustos más chic, todos los modelos más elegantes, los hallará sin duda en nuestro incomparable surtido.

ES DE PRIMER ORDEN nuestro surtido en vestidos de fantasía, de broderie blanco, sedalina, voile ó otras telas de novedad, adornados con entredós de encaje al aire ó bordados muy finos formando dibujos y combinaciones de última novedad, á $ 90, 85, 79, 65, 59, 45, 39 y. . . . . $ 32.—

EN POLLERAS, nuestro surtido es completísimo é incomparable, la variedad de modelos es infinita y todos son del mejor gusto:

En brin de hilo, á $ 6.80 y.	$ 4.90
En alpaca, á $ 12, 9.80 y	$ 6.90
En casimires de fantasía á.	$ 7.50
En sarga de lana, á $ 25, 22, 19, 15, 14.50, y.	12.90 $ 9.50
En stamina de lana, á $ 25, 22, 19 y. . .	$ 15.—
En merino de algodón, á $ 5.90 y. . .	$ 3.90

EN IMPERMEABLES, para señoras y jovencitas, ofrecemos un surtido muy completo en clases, formas y modelos de mucha novedad, á $ 35, 29, 25 y. . . . . $ 19.—

EN GUARDAPOLVOS, tenemos un variadísimo y completo surtido:

En brin de hilo, á $ 15, 12 y.	$ 9.—
En géneros de lana granité colores lisos, á $ 25 y pesos	$ 19.—
En soda cruda, á $ 29 y.	$ 25.—
En seda y lana color gris beige, azul marino ó negro, á $ 35 y.	$ 32.—

Sólo en nuestra casa

En ninguna otra de Buenos Aires, podrá Vd. hacer la elección á su gusto en trajes sastre ó vestidos para niñas.

Nosotros tenemos á la venta un importante y elegantísimo surtido de todas las últimas creaciones, más de mil modelos distintos, confeccionados en nuestros talleres á importados de París, Berlín y Viena, de la casas más importantes.

Los precios á que vendemos son baratísimos.

TRAJES DE BLUSA RUSA, en brin á rayas azul ó celeste sobre fondo blanco, de 3 á 13 años, y según edades, desde $ 2.50 á. . . . . $ 3.50

TRAJES DE BLUSA MARINERA, de brin crudo, cuello adornado con pata de gallo blanca, corbata de seda, de 3 á 13 años y según edades, desde pesos 6.50 á . . . . . $ 7.—

TRAJES DE BLUSA MARINERA, en brin á rayas azul ó celeste, cuello de brin, color liso, pollera tableada, de 3 á 13 años y según edades, desde pesos 3 á . . . . . $ 7.50

TRAJES DE BLUSA MARINERA, en brin blanco salmado, doble cuello de brin azul marino, bordados en las mangas, de 3 á 13 años y según edades, desde $ 4 á. . . . . $ 9.—

TRAJES DE BLUSA MARINERA, en sarga azul, cuello de piqué blanco, adornados con entredós, de 3 á 13 años y según edades, desde $ 10.—

TRAJES DE SACO MARINERO, en brin á rayas azules ó punzó sobre fondo blanco, doble cuello de piqué blanco, de 3 á 13 años y según edades, desde $ 11 á. . . . . $ 13.—

TRAJES DE SACO MARINERO, en alpaca blanco ó azul marino, cuello de piqué fantasía, resto del género, de 3 á 13 años, y según edades, desde $ 13.—

TRAJES DE SACO MARINERO en sarga blanca, doble cuello de piqué adornado con trencilla ó soutache, de 3 á 13 años y según edades, desde $ 15 á. . . . . $ 20.—

TRAJES DE SACO MARINERO, en sarga azul marino ó celeste, en calidades inmejorables, desde $ 12 á 15 años . . . . . $ 12.—

TRAJES DE SACO MARINERO, en sarga azul marino ó celeste, modelos elegidos en nuestros talleres, desde $ 14 á 15 años . . . . . $ 13.—

TRAJES DE SACO MARINERO, en brin á rayas azul celeste, modelos elegidos en nuestros talleres, desde $ 14 á 15 años . . . . . $ 13.—

TRAJES DE SACO MARINERO, en brin á rayas azul marino, celeste ó punzó, de 3 á 13 años y según edades, desde $ 9 á. . . . . $ 10.—

TRAJES DE SACO MARINERO, en brin á rayas azules, celestes ó punzó, sobre fondo blanco, doble cuello de brin, de 3 á 10 años y según edades, desde pesos 5.— á. . . . . $ 7.—

TRAJES DE SACO MARINERO, en brin á rayas azules, celestes ó punzó, sobre fondo blanco, doble cuello de brin, de 3 á 10 años y según edades, desde pesos 5.— á. . . . . $ 7.—

TRAJES DE SACO MARINERO, en alpaca azul marino, ó blanca, doble cuello de piqué blanco, de 3 á 10 años y según edades, desde pesos 9.— á $ 12.—

TRAJES DE SACO MARINERO, en alpaca azul marino, doble cuello de piqué blanco, de 3 á 10 años y según edades, desde $ 12.— á. . . . . $ 15.—

TRAJES DE SACO MARINERO, en sarga azul marino, doble cuello de piqué blanco, de 3 á 10 años y según edades, desde $ 12.— á. . . . . $ 15.—

TRAJES DE SACO MARINERO, en sarga azul marino, doble cuello de piqué blanco, de 3 á 10 años y según edades, desde $ 12.— á. . . . . $ 15.—

TRAJES DE SACO MARINERO, en brin á rayas azul ó celeste, doble cuello de brin, de 3 á 10 años y según edades, desde $ 7.— á. . . . . $ 10.—

TRAJES DE SACO MARINERO, en brin á rayas azul marino